# CASA CON 4 DORMITORIOS, DE LOS CUALES 1 EN SUITE, Y 210 M² EN VENTA EN RIVIERA DE SÃO LOURENÇO

RIVIERA DE SÃO LOURENÇO · BERTIOGA

**R$ 10.950.000** (US$ 1.834.171)



| REF | DORMITORIOS | SUITES | PLAZAS | SUPERFICIE M² |
|---|---|---|---|---|
| ZY-1139 | 4 | 1 | 5 | 210 |

Cuota de condominio R$ 1.500/mes  Impuesto predial (IPTU) R$ 800/año



Valores y disponibilidad sujetos a cambios sin previo aviso. La información de este documento está sujeta a errores, omisiones, modificaciones, venta previa o retiro del mercado. Imágenes meramente ilustrativas.

# CASA CON 4 DORMITORIOS, DE LOS CUALES 1 EN SUITE, Y 210 M² EN VENTA EN RIVIERA DE SÃO LOURENÇO

Casa de 4 dormitorios, 1 de ellos en suite, desarrollada en 210 m² de superficie construida sobre un terreno de 455 m². La propiedad ofrece 3 plazas de garaje cubiertas y 2 descubiertas, piscina, parrilla gourmet en el terreno y generosa área verde, entregada amueblada.

Ubicada en Riviera de São Lourenço, en Bertioga, la residencia forma parte de un condominio que destaca por su infraestructura completa, proximidad a hermosas playas y alto nivel de calidad de vida, proporcionando a los residentes confort y seguridad en uno de los destinos más buscados de la costa paulista.

## CARACTERÍSTICAS DE LA UNIDAD

- Área verde
- Amueblado
- Parrilla / Asador
- Piscina





Valores y disponibilidad sujetos a cambios sin previo aviso. La información de este documento está sujeta a errores, omisiones, modificaciones, venta previa o retiro del mercado. Imágenes meramente ilustrativas.







Valores y disponibilidad sujetos a cambios sin previo aviso. La información de este documento está sujeta a errores, omisiones, modificaciones, venta previa o retiro del mercado. Imágenes meramente ilustrativas.







Valores y disponibilidad sujetos a cambios sin previo aviso. La información de este documento está sujeta a errores, omisiones, modificaciones, venta previa o retiro del mercado. Imágenes meramente ilustrativas.







Valores y disponibilidad sujetos a cambios sin previo aviso. La información de este documento está sujeta a errores, omisiones, modificaciones, venta previa o retiro del mercado. Imágenes meramente ilustrativas.

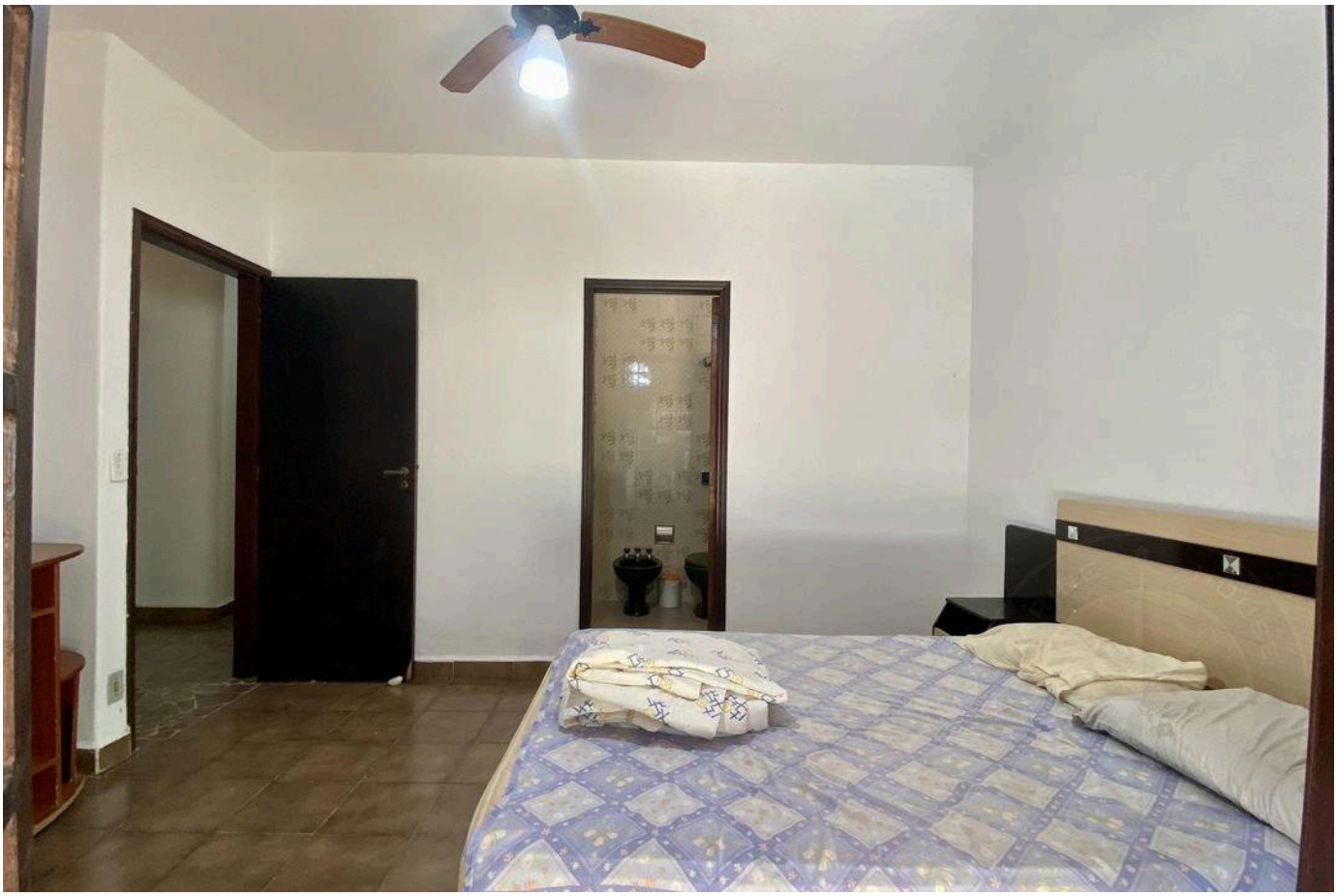





Valores y disponibilidad sujetos a cambios sin previo aviso. La información de este documento está sujeta a errores, omisiones, modificaciones, venta previa o retiro del mercado. Imágenes meramente ilustrativas.







Valores y disponibilidad sujetos a cambios sin previo aviso. La información de este documento está sujeta a errores, omisiones, modificaciones, venta previa o retiro del mercado. Imágenes meramente ilustrativas.



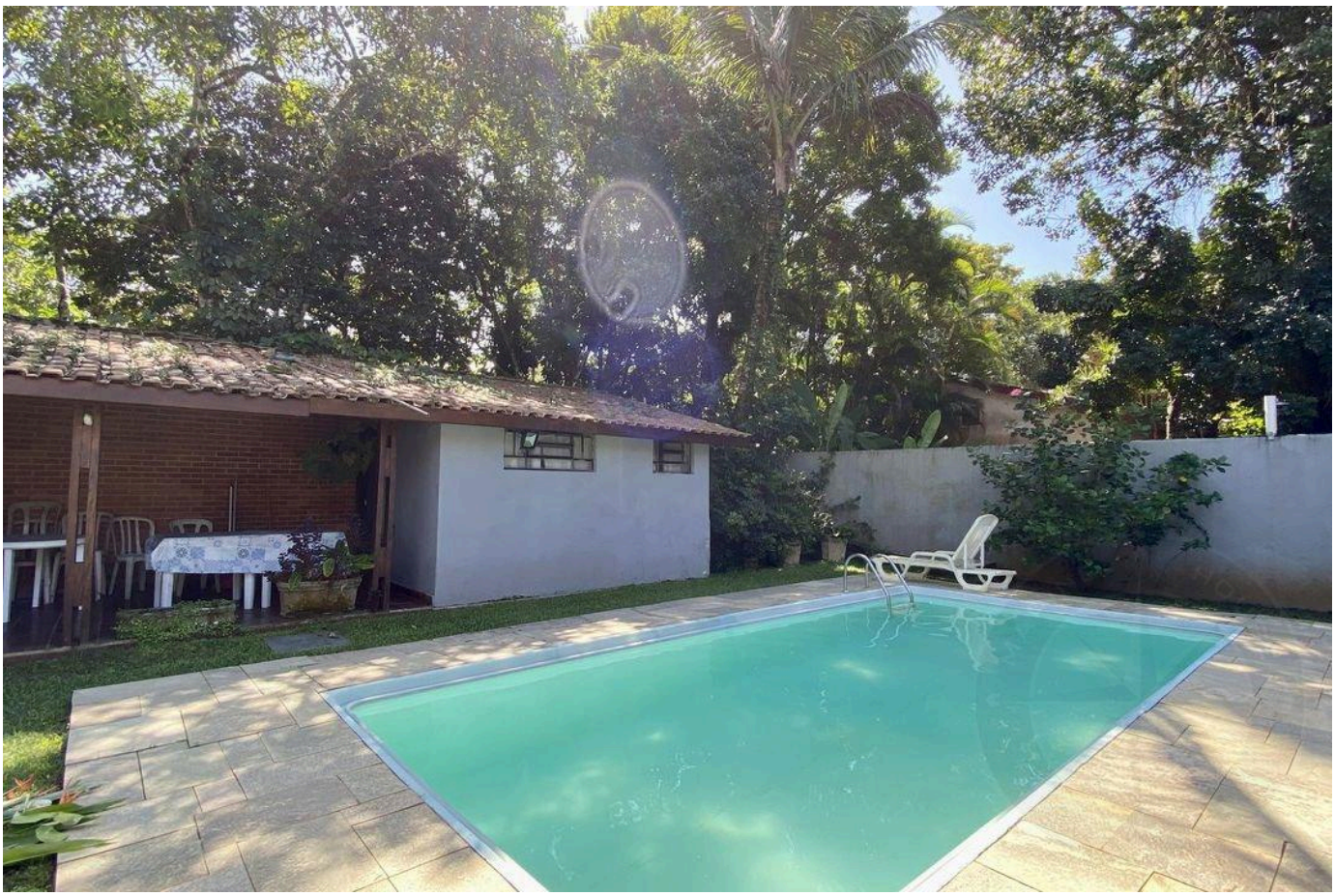



Valores y disponibilidad sujetos a cambios sin previo aviso. La información de este documento está sujeta a errores, omisiones, modificaciones, venta previa o retiro del mercado. Imágenes meramente ilustrativas.







Valores y disponibilidad sujetos a cambios sin previo aviso. La información de este documento está sujeta a errores, omisiones, modificaciones, venta previa o retiro del mercado. Imágenes meramente ilustrativas.

ALTO ESTÁNDAR EN RIVIERA DE SÃO LOURENÇO.

Alexandre Rodrigues

CRECI 44468-J

+55 (13) 99628-7514

VER TODAS LAS FOTOS →

MARINEHOUSE.COM.BR