منزل مع 6 أجنحة و 326 m² للبيع في Riviera de São Lourenço

RIVIERA DE SÃO LOURENÇO · BERTIOGA

R$ 4.050.000 (US$ 678,392)



المرجع	غرف النوم	أجنحة	مواقف	المساحة م²
ZY-1103	6	6	5	326

رسوم المجمع R$ 963 شهرياً ضريبة العقار (IPTU) R$ 8.000 سنوياً

الأسعار والتوفر قابلة للتغيير دون إشعار مسبق. المعلومات الواردة في هذا المستند قد تتضمن أخطاء أو سهواً، وهي عرضة للتعديل أو البيع المسبق أو السحب من السوق. الصور لأغراض توضيحية فقط.

منزل مع 6 أجنحة و 326 m² للبيع في Riviera de São Lourenço

إقامة عالية المستوى تتضمن 6 غرف نوم، جميعها بحمام خاص، موزعة على مساحة بناء 329.47 متر مربع على قطعة أرض بمساحة 396 متر مربع. تشمل الممتلكات مكان وقوف سيارة واحد مغطى واثنين مكشوفين، إلى جانب البنية التحتية الشاملة للراحة والترفيه: مسبح، حمام دوامة، منطقة شواء، مساحة طهي فاخرة، وسينما منزلية. تتمتع الإقامة بأكملها بتكييف هواء في جميع غرف النوم وغرفة المعيشة، دش مدفأ بالغاز وحمام ضيوف، وتسليم الممتلكات بأثاث فاخر كامل. تقع في Riviera de São Lourenço في Bertioga، وتندرج هذه الإقامة ضمن أحد أرقى المشاريع السكنية على ساحل ولاية ساو باولو، معروفة بالبنية التحتية الكاملة والقرب من الشواطئ الخلابة والمستوى العالي من جودة الحياة التي تميز المنطقة.

مميزات الوحدة

- تكييف – غرف النوم
- تكييف – غرفة المعيشة
- شواية
- سخان مياه بالغاز
- منطقة غورميه
- جاكوزي
- سينما منزلية
- دورة مياه للضيوف
- مفروش
- حمام سباحة



الأسعار والتوفر قابلة للتغيير دون إشعار مسبق. المعلومات الواردة في هذا المستند قد تتضمن أخطاء أو سهواً، وهي عرضة للتعديل أو البيع المسبق أو السحب من السوق. الصور لأغراض توضيحية فقط.

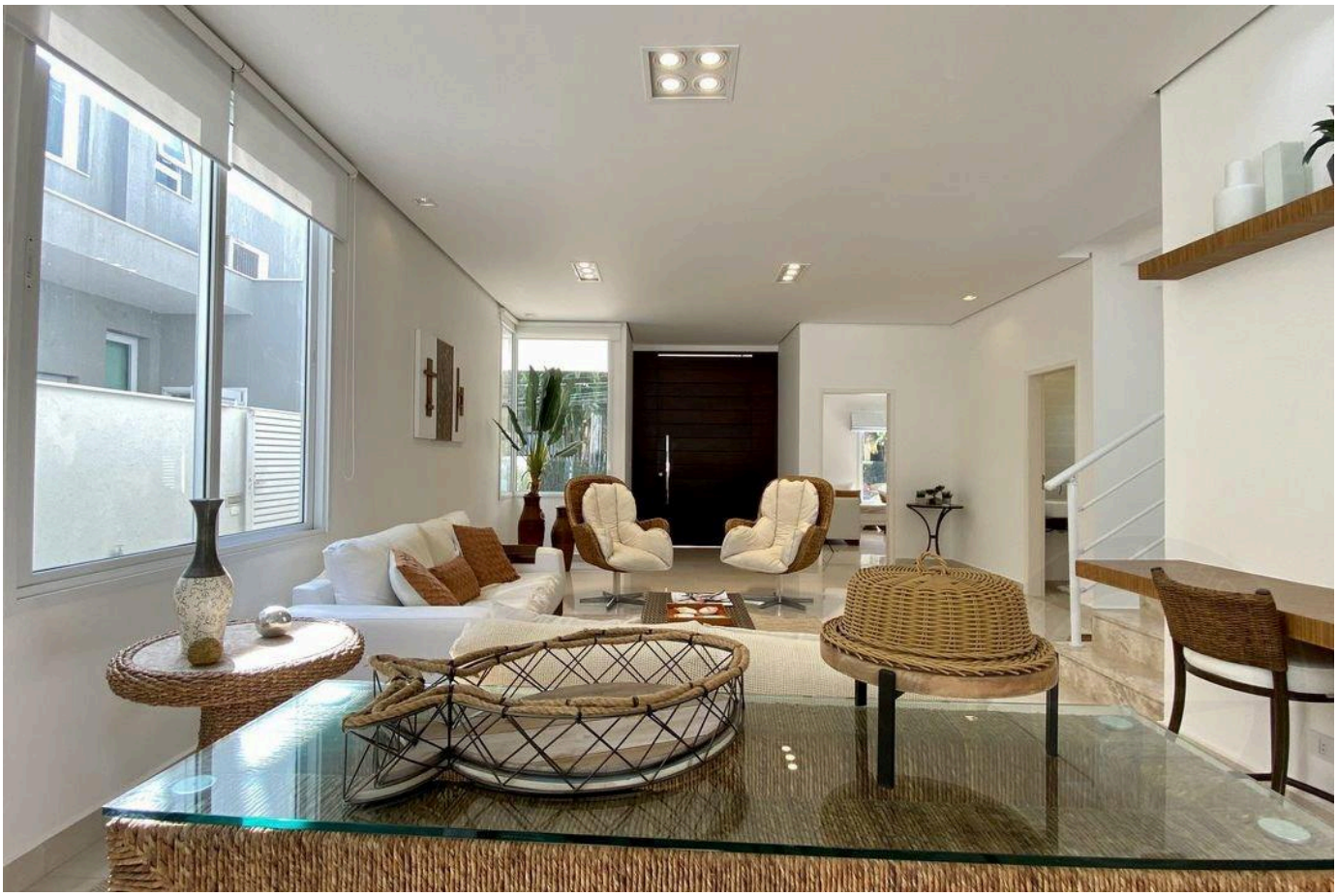



الأسعار والتوفر قابلة للتغيير دون إشعار مسبق. المعلومات الواردة في هذا المستند قد تتضمن أخطاء أو سهواً، وهي عرضة للتعديل أو البيع المسبق أو السحب من السوق. الصور لأغراض توضيحية فقط.



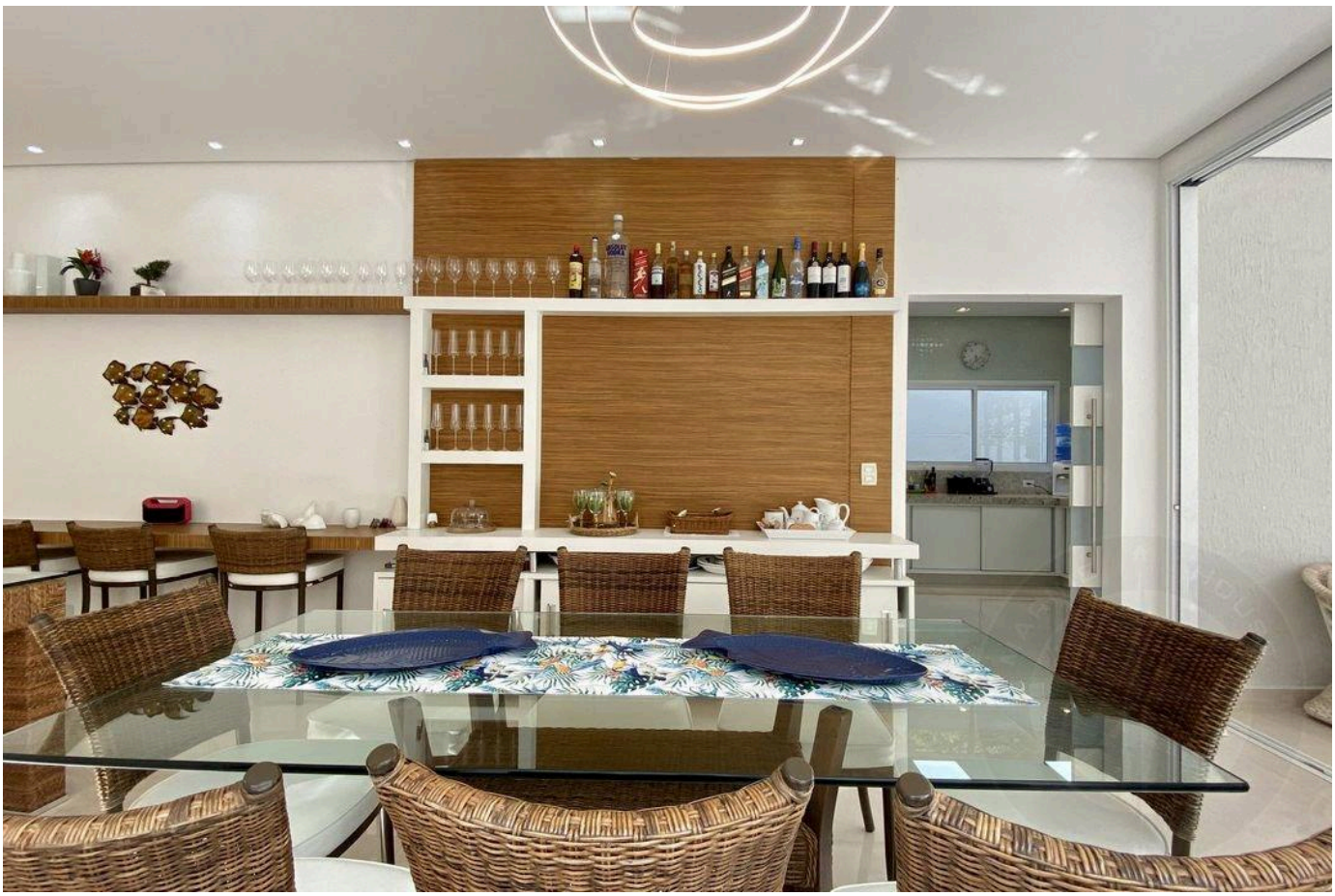

الأسعار والتوفر قابلة للتغيير دون إشعار مسبق. المعلومات الواردة في هذا المستند قد تتضمن أخطاء أو سهواً، وهي عرضة للتعديل أو البيع المسبق أو السحب من السوق. الصور لأغراض توضيحية فقط.





الأسعار والتوفر قابلة للتغيير دون إشعار مسبق. المعلومات الواردة في هذا المستند قد تتضمن أخطاء أو سهواً، وهي عرضة للتعديل أو البيع المسبق أو السحب من السوق. الصور لأغراض توضيحية فقط.





الأسعار والتوفر قابلة للتغيير دون إشعار مسبق. المعلومات الواردة في هذا المستند قد تتضمن أخطاء أو سهواً، وهي عرضة للتعديل أو البيع المسبق أو السحب من السوق. الصور لأغراض توضيحية فقط.





الأسعار والتوفر قابلة للتغيير دون إشعار مسبق. المعلومات الواردة في هذا المستند قد تتضمن أخطاء أو سهواً، وهي عرضة للتعديل أو البيع المسبق أو السحب من السوق. الصور لأغراض توضيحية فقط.





الأسعار والتوفر قابلة للتغيير دون إشعار مسبق. المعلومات الواردة في هذا المستند قد تتضمن أخطاء أو سهواً، وهي عرضة للتعديل أو البيع المسبق أو السحب من السوق. الصور لأغراض توضيحية فقط.



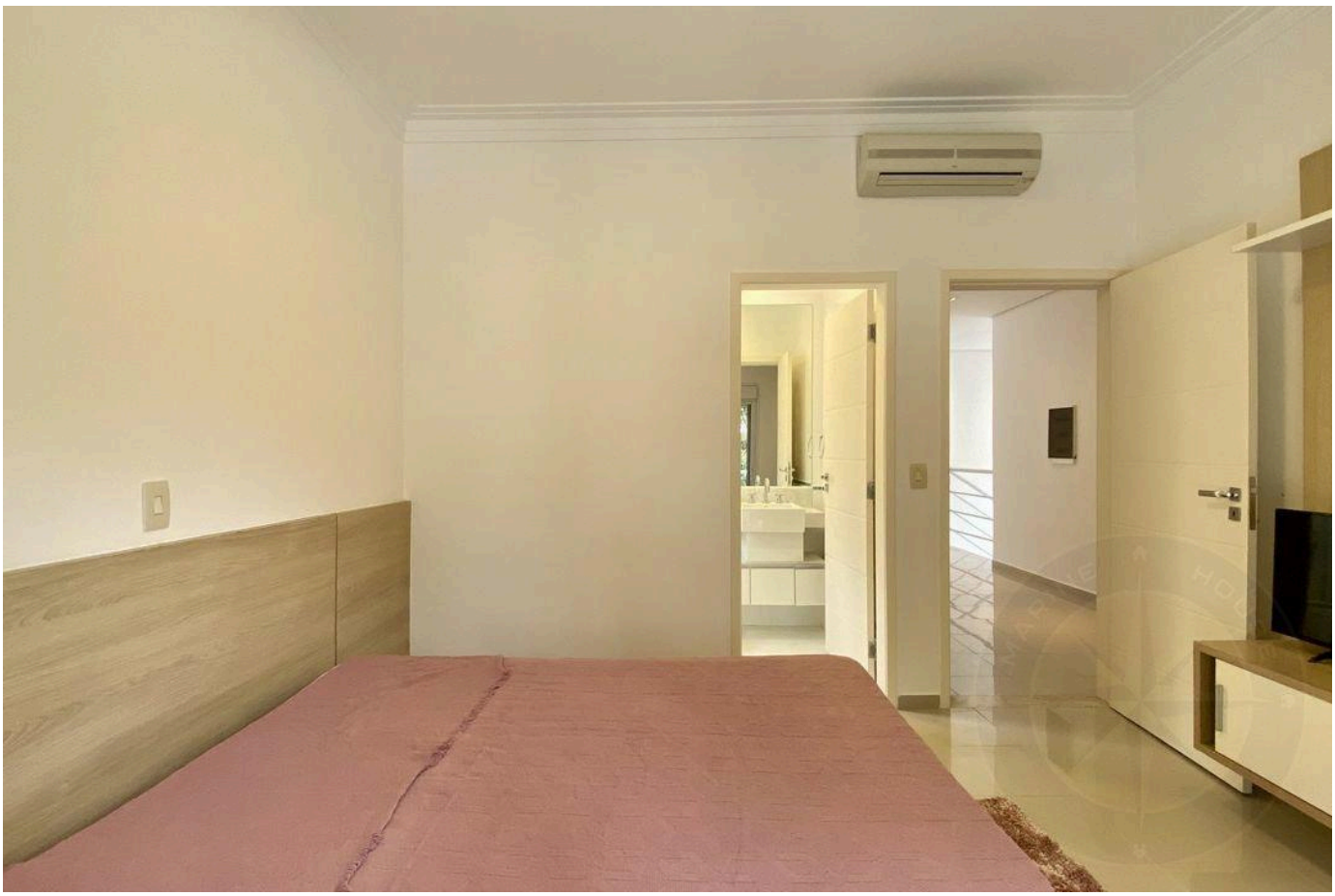

الأسعار والتوفر قابلة للتغيير دون إشعار مسبق. المعلومات الواردة في هذا المستند قد تتضمن أخطاء أو سهواً، وهي عرضة للتعديل أو البيع المسبق أو السحب من السوق. الصور لأغراض توضيحية فقط.





الأسعار والتوفر قابلة للتغيير دون إشعار مسبق. المعلومات الواردة في هذا المستند قد تتضمن أخطاء أو سهواً، وهي عرضة للتعديل أو البيع المسبق أو السحب من السوق. الصور لأغراض توضيحية فقط.



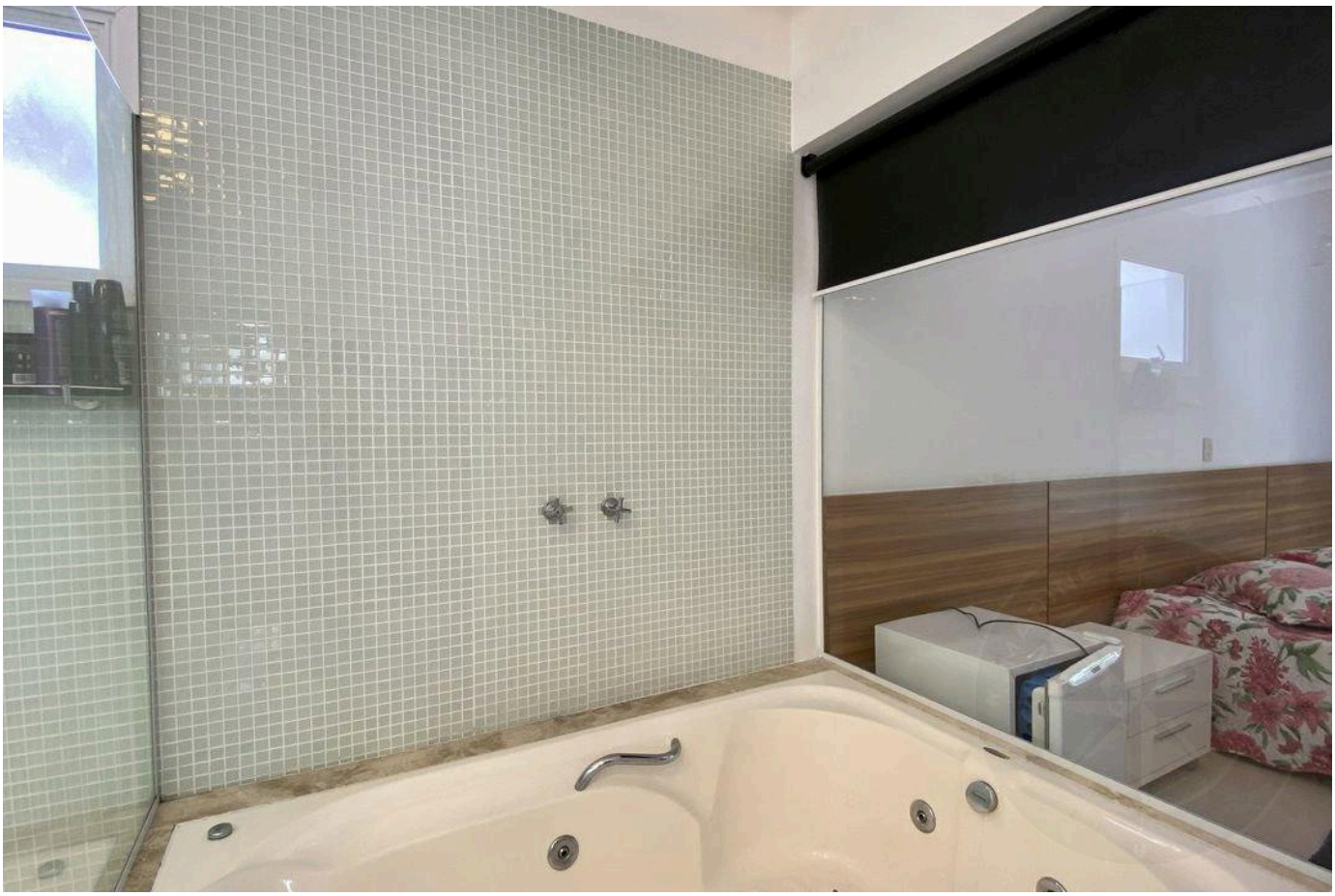

الأسعار والتوفر قابلة للتغيير دون إشعار مسبق. المعلومات الواردة في هذا المستند قد تتضمن أخطاء أو سهواً، وهي عرضة للتعديل أو البيع المسبق أو السحب من السوق. الصور لأغراض توضيحية فقط.

أرقى العقارات في ريفييرا دي ساو لورينسو.

Alexandre Rodrigues

CRECI 44468-J

+55 (13) 99628-7514

عرض جميع الصور ←