شقة مع 4 أجنحة و 347 m² للبيع في Riviera de São Lourenço

RIVIERA DE SÃO LOURENÇO · BERTIOGA

R$ 20.000.000 (US$ 3,350,084)



المرجع	غرف النوم	أجنحة	مواقف	المساحة م²
ZY-1088	4	4	3	347

رسوم المجمع R$ 4.643 شهرياً ضريبة العقار (IPTU) R$ 457 سنوياً

الأسعار والتوفر قابلة للتغيير دون إشعار مسبق. المعلومات الواردة في هذا المستند قد تتضمن أخطاء أو سهواً، وهي عرضة للتعديل أو البيع المسبق أو السحب من السوق. الصور لأغراض توضيحية فقط.

شقة مع 4 أجنحة و 347 m² للبيع في Riviera de São Lourenço

شقة فاخرة بخمسة غرف نوم، جميعها بحمام خاص، تمتد على مساحة 290 م² من المساحة الصافية. تتميز الوحدة بثلاث مواقف سيارات مغطاة وحمام سباحة خاص وموقد شواء على التراس وإطلالات على البحر مع الشمس الصباحية. تكييف هواء في جميع غرف النوم وحجرة خادمة والعقار مفروش بتشطيبات راقية، مما يوفر الراحة والعملية الشاملة. تقع الوحدة في مبنى ذي معايير عالية في Riviera de São Lourenço ببرتيوجا، وتستفيد العقارية من وسائل راحة استثنائية تشمل حمامات السباحة للبالغين والأطفال وملعب رياضات متعددة وملعب تنس وقاعة حفلات وصالة ألعاب للكبار وخدمة شاطئ خاصة. يوفر الموقع المتميز إمكانية الوصول المباشر إلى الشاطئ وموقف سيارات تحت الأرض والقرب من مناطق ساحلية جميلة، مما يرسخ معايير الحياة الراقية التي تميز هذا الوجهة المرموقة.

مميزات الوحدة

- تكييف – غرف النوم
- شواية غورميه على الشرفة
- مفروش
- مسبح داخل الوحدة
- غرفة خدمة
- شمس الصباح
- إطلالة على البحر

مميزات المجمّع

- منطقة شواء في المناطق المشتركة
- مرآب تحت الأرض
- على الشاطئ
- مسبح للكبار
- مسبح للأطفال
- ملعب متعدد الرياضات
- ملعب تنس
- قاعة فعاليات
- صالة ألعاب للكبار
- خدمة الشاطئ



الأسعار والتوفر قابلة للتغيير دون إشعار مسبق. المعلومات الواردة في هذا المستند قد تتضمن أخطاء أو سهواً، وهي عرضة للتعديل أو البيع المسبق أو السحب من السوق. الصور لأغراض توضيحية فقط.

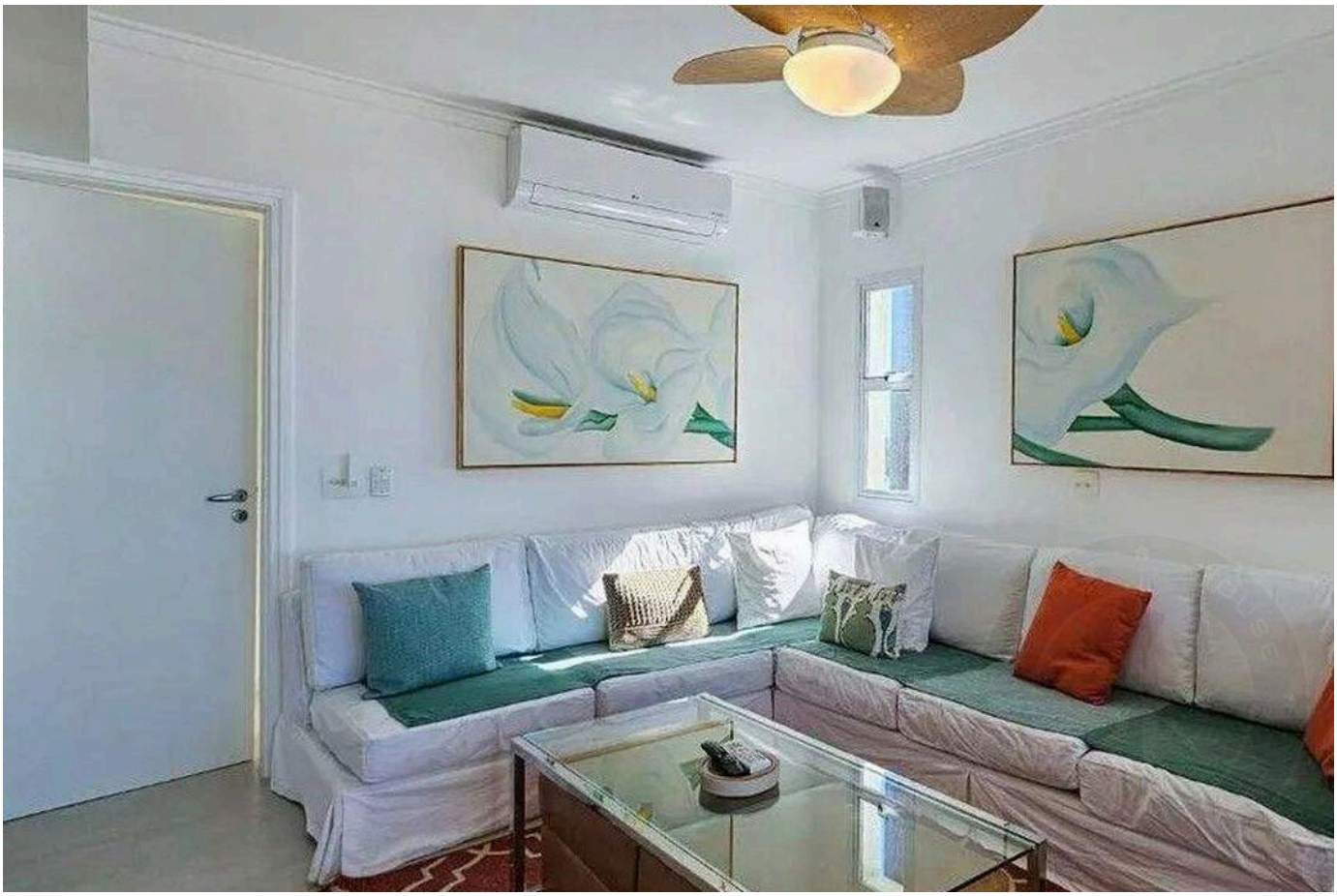



الأسعار والتوفر قابلة للتغيير دون إشعار مسبق. المعلومات الواردة في هذا المستند قد تتضمن أخطاء أو سهواً، وهي عرضة للتعديل أو البيع المسبق أو السحب من السوق. الصور لأغراض توضيحية فقط.



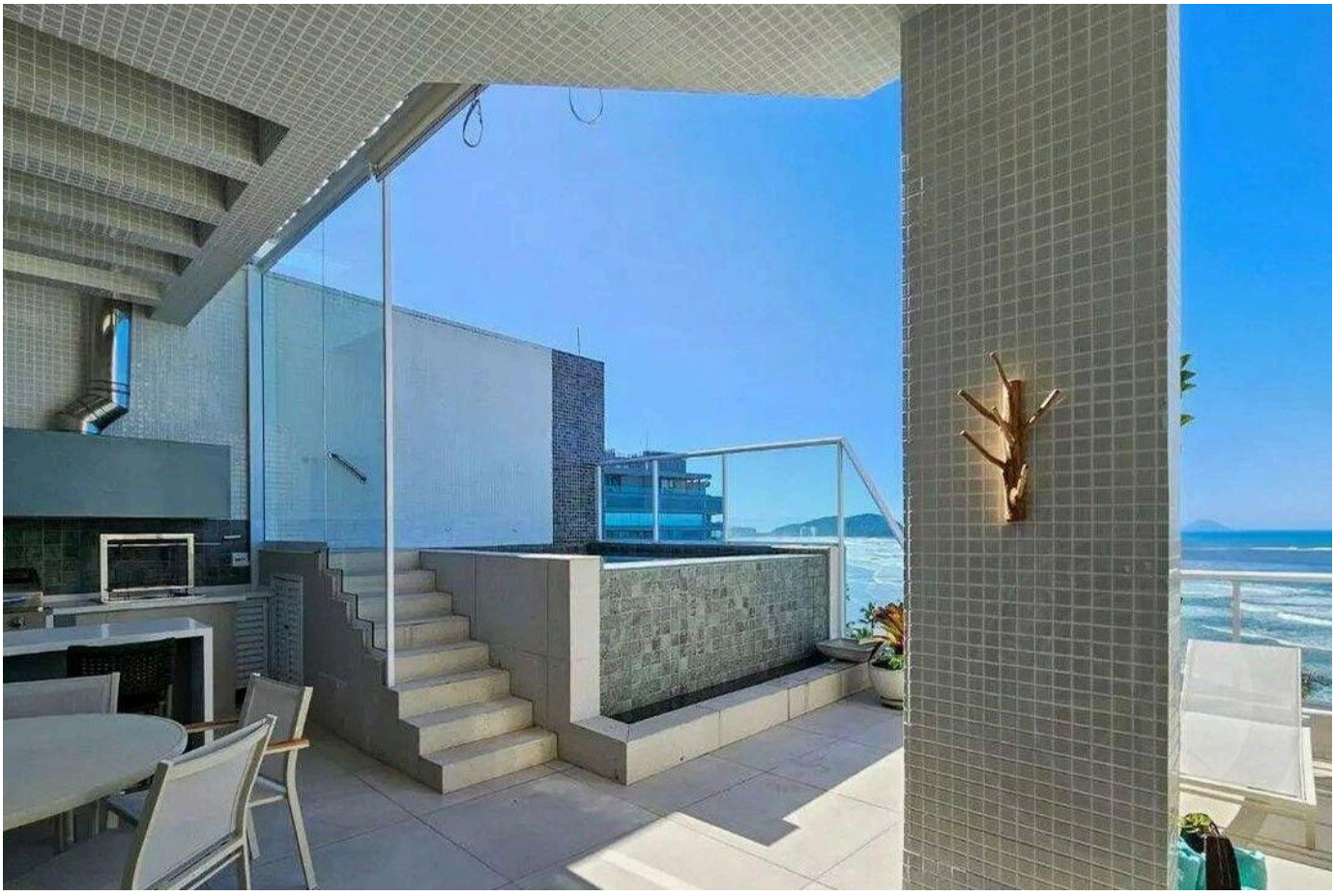

الأسعار والتوفر قابلة للتغيير دون إشعار مسبق. المعلومات الواردة في هذا المستند قد تتضمن أخطاء أو سهواً، وهي عرضة للتعديل أو البيع المسبق أو السحب من السوق. الصور لأغراض توضيحية فقط.

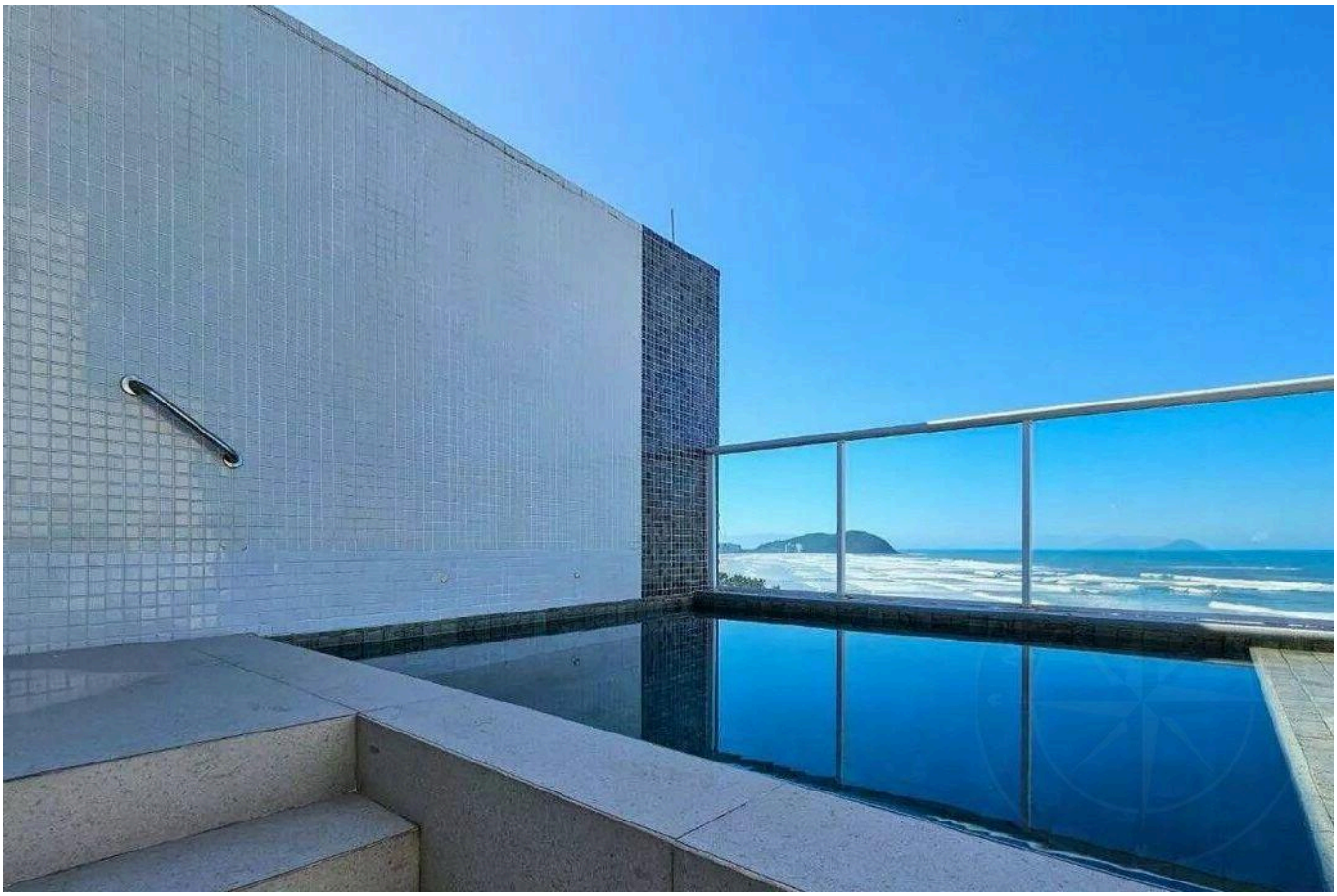



الأسعار والتوفر قابلة للتغيير دون إشعار مسبق. المعلومات الواردة في هذا المستند قد تتضمن أخطاء أو سهواً، وهي عرضة للتعديل أو البيع المسبق أو السحب من السوق. الصور لأغراض توضيحية فقط.



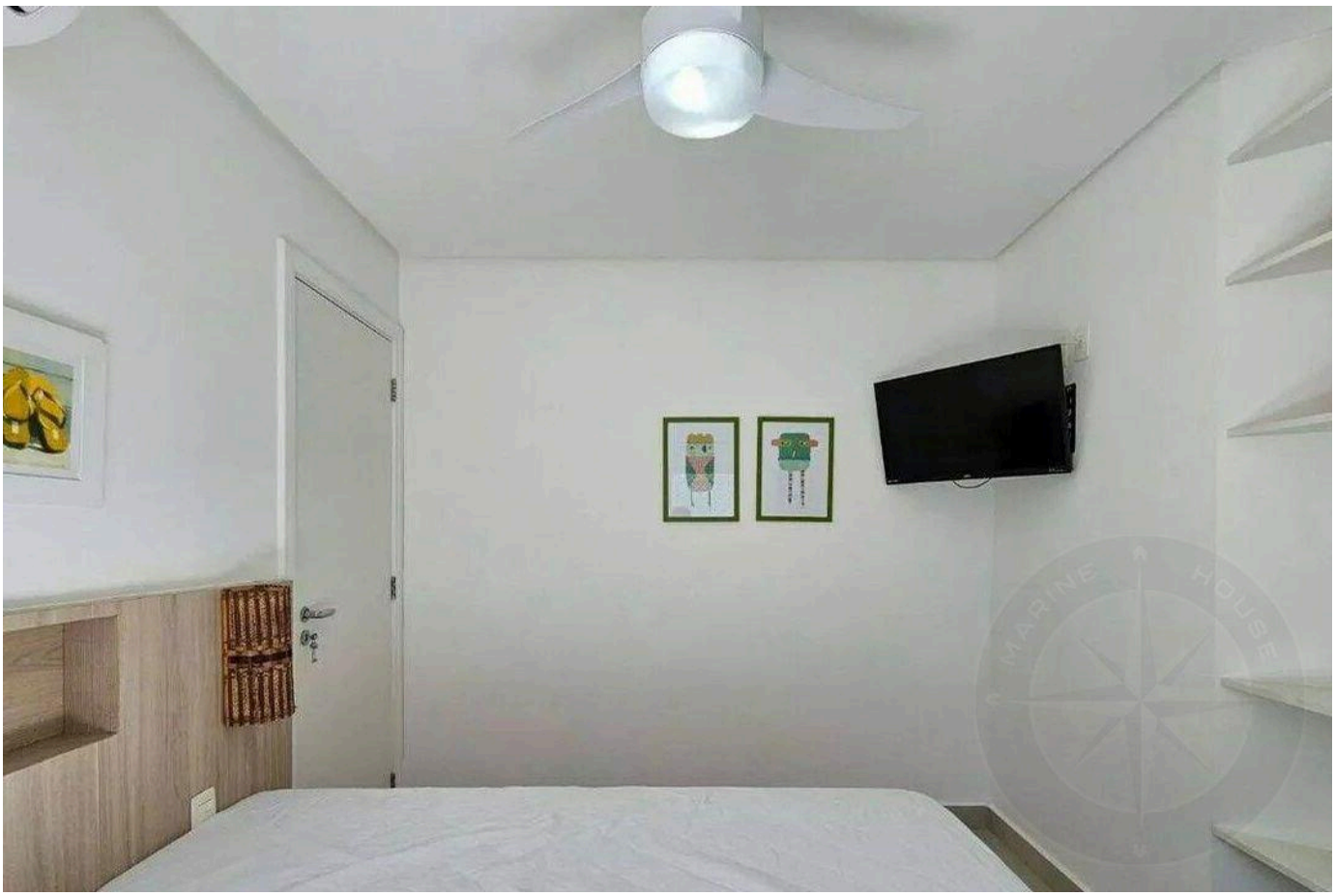

الأسعار والتوفر قابلة للتغيير دون إشعار مسبق. المعلومات الواردة في هذا المستند قد تتضمن أخطاء أو سهواً، وهي عرضة للتعديل أو البيع المسبق أو السحب من السوق. الصور لأغراض توضيحية فقط.





الأسعار والتوفر قابلة للتغيير دون إشعار مسبق. المعلومات الواردة في هذا المستند قد تتضمن أخطاء أو سهواً، وهي عرضة للتعديل أو البيع المسبق أو السحب من السوق. الصور لأغراض توضيحية فقط.



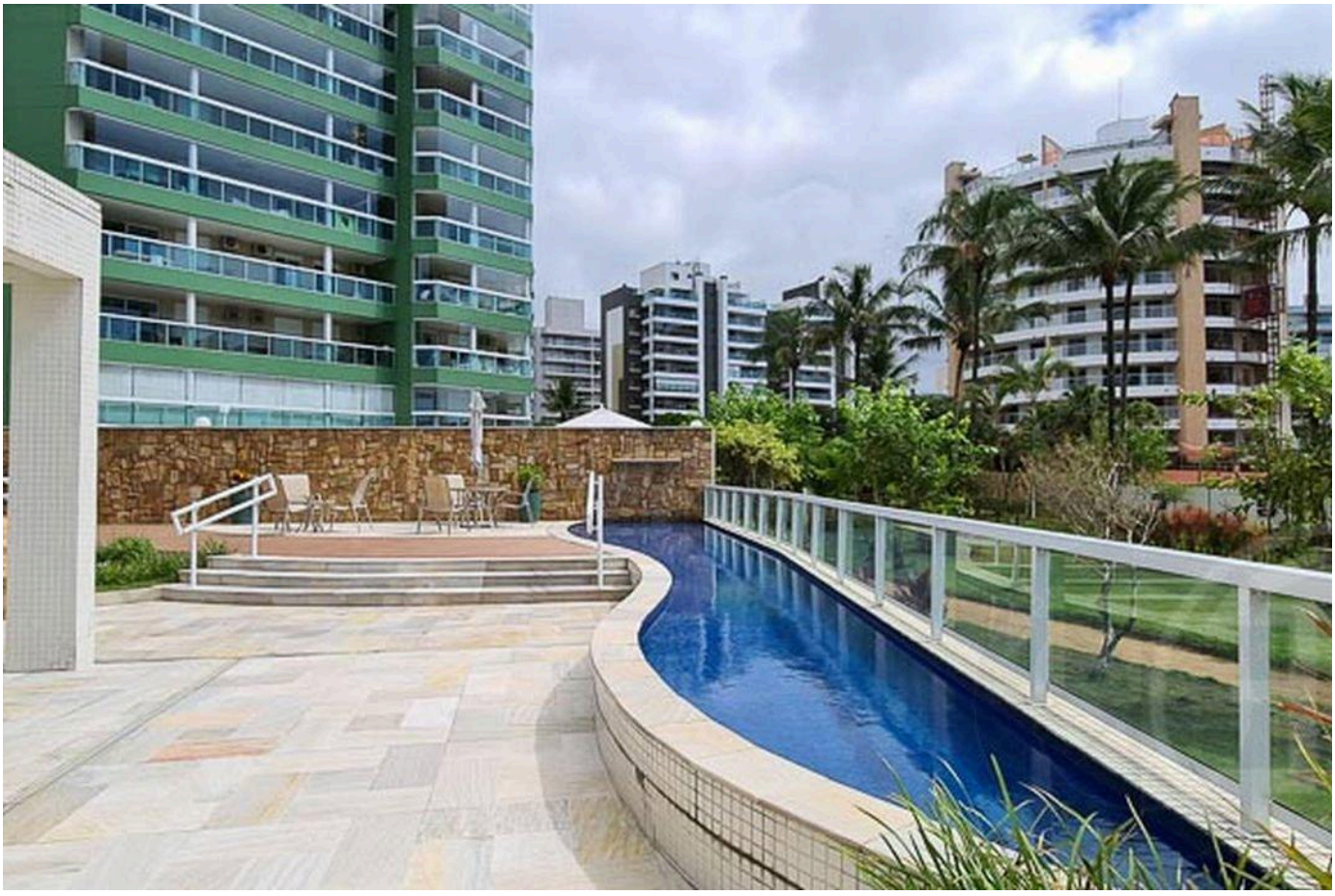

الأسعار والتوفر قابلة للتغيير دون إشعار مسبق. المعلومات الواردة في هذا المستند قد تتضمن أخطاء أو سهواً، وهي عرضة للتعديل أو البيع المسبق أو السحب من السوق. الصور لأغراض توضيحية فقط.



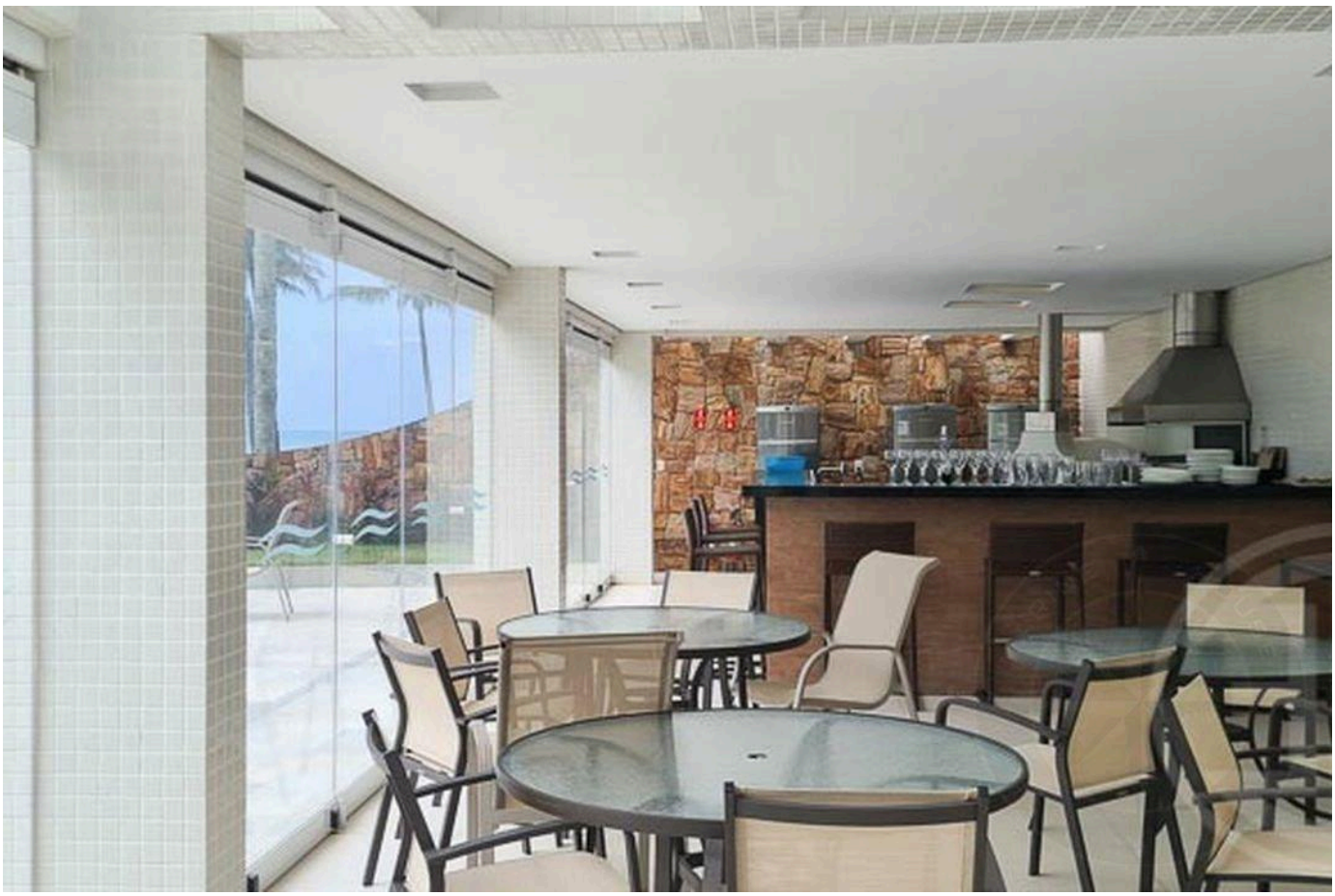

الأسعار والتوفر قابلة للتغيير دون إشعار مسبق. المعلومات الواردة في هذا المستند قد تتضمن أخطاء أو سهواً، وهي عرضة للتعديل أو البيع المسبق أو السحب من السوق. الصور لأغراض توضيحية فقط.





الأسعار والتوفر قابلة للتغيير دون إشعار مسبق. المعلومات الواردة في هذا المستند قد تتضمن أخطاء أو سهواً، وهي عرضة للتعديل أو البيع المسبق أو السحب من السوق. الصور لأغراض توضيحية فقط.

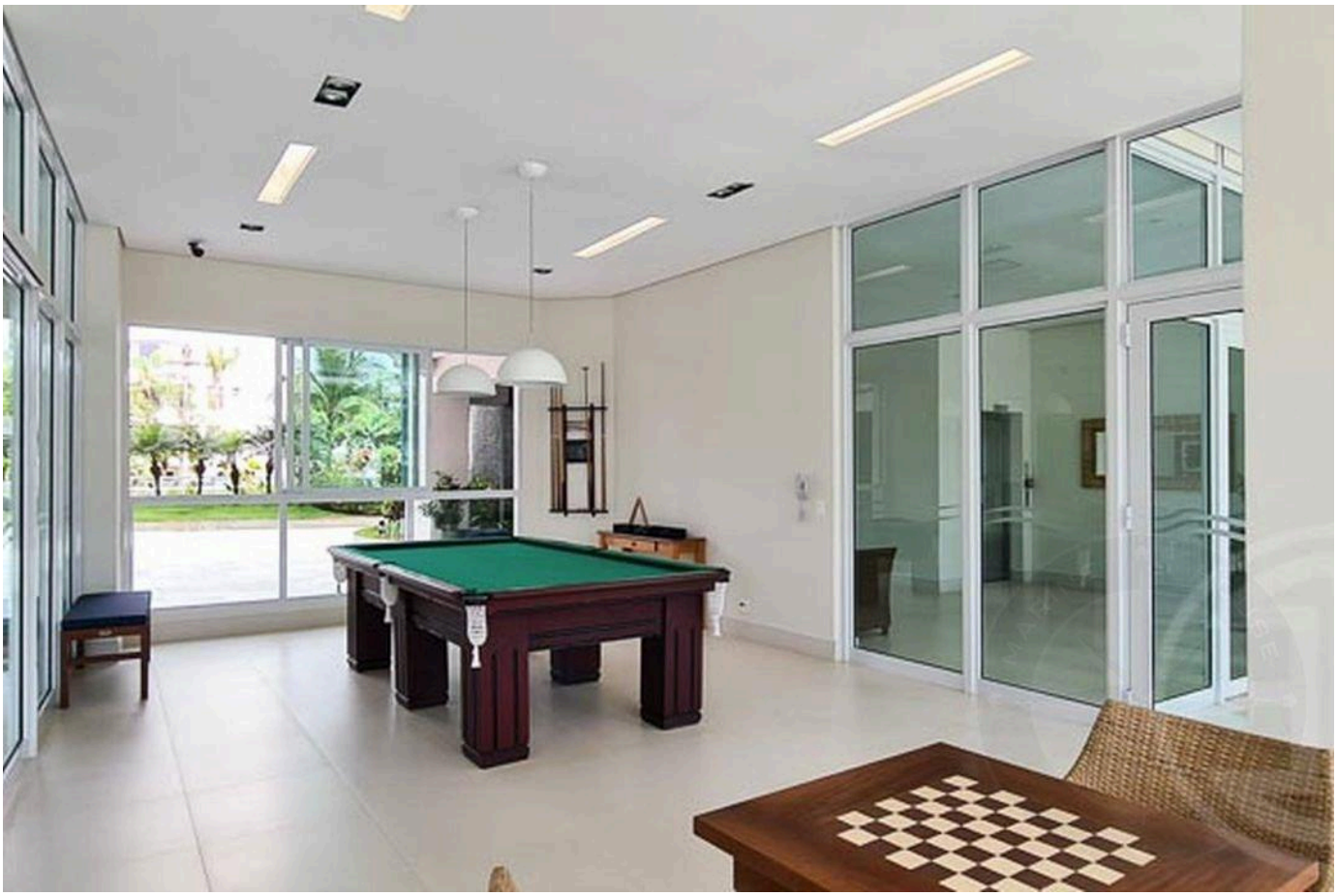



الأسعار والتوفر قابلة للتغيير دون إشعار مسبق. المعلومات الواردة في هذا المستند قد تتضمن أخطاء أو سهواً، وهي عرضة للتعديل أو البيع المسبق أو السحب من السوق. الصور لأغراض توضيحية فقط.

أرقى العقارات في ريفييرا دي ساو لورينسو.

Alexandre Rodrigues

CRECI 44468-J

+55 (13) 99628-7514

عرض جميع الصور ←