منزل مع 4 أجنحة للبيع في Riviera de São Lourenço

RIVIERA DE SÃO LOURENÇO · BERTIOGA

R$ 3.176.000 (US$ 531,993)



المرجع	غرف النوم	أجنحة	مواقف	الأرض م²
ZY-1034	4	4	6	577

رسوم المجمع R$ 999 شهرياً

الأسعار والتوفر قابلة للتغيير دون إشعار مسبق. المعلومات الواردة في هذا المستند قد تتضمن أخطاء أو سهواً، وهي عرضة للتعديل أو البيع المسبق أو السحب من السوق. الصور لأغراض توضيحية فقط.

منزل مع 4 أجنحة للبيع في Riviera de São Lourenço

منزل فاخر يضم أربع غرف نوم، كل منها بحمام خاص، موزعة على مساحة 232 م² من المساحة المبنية على قطعة أرض بمساحة 576.67 م². يتمتع العقار بموقفي سيارات مغطيين وأربعة موقف مكشوفة، بالإضافة إلى مساحات خضراء واسعة. يوفر بنية تحتية كاملة للترفيه تشمل حمام سباحة وحوض استحمام بفقاعات مع شلال، وساونا رطبة، وموقد شواء، ومساحة طهي فاخرة. جميع غرف النوم مزودة بتكييف الهواء، والعقار يحتوي على تدفئة مركزية بالغاز، دش ساخن، وحمام ضيوف. تم تسليم العقار مفروشاً وجاهزاً للاستقلال الفوري. يقع في Riviera de São Lourenço في Bertioga، ويعتبر هذا العقار جزءاً من أحد أرقى المشاريع السكنية على ساحل ولاية سان باولو، يتميز بالبنية التحتية الشاملة والقرب من الشواطئ الجميلة وأعلى معايير جودة الحياة. يوفر موقعه المميز الأمان والراحة والوصول السهل إلى مناطق الاهتمام الرئيسية في المنطقة.

مميزات الوحدة

- تدفئة بالغاز
- تكييف – غرف النوم
- منطقة خضراء
- شلال
- شواية
- سخان مياه بالغاز
- منطقة غورميه
- جاكوزي
- دورة مياه للضيوف
- مفروش
- حمام سباحة
- ساونا بخارية

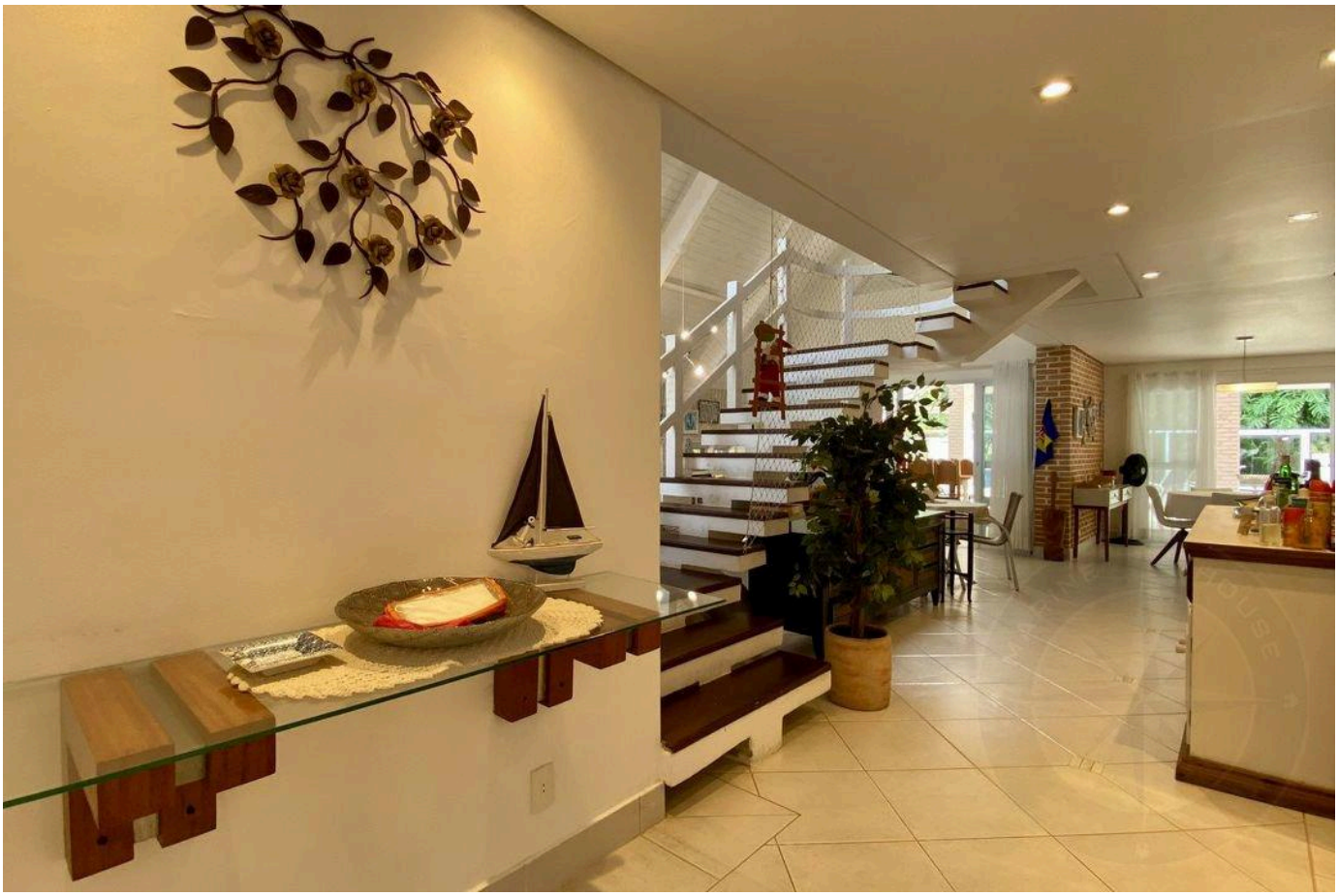

الأسعار والتوفر قابلة للتغيير دون إشعار مسبق. المعلومات الواردة في هذا المستند قد تتضمن أخطاء أو سهواً، وهي عرضة للتعديل أو البيع المسبق أو السحب من السوق. الصور لأغراض توضيحية فقط.





الأسعار والتوفر قابلة للتغيير دون إشعار مسبق. المعلومات الواردة في هذا المستند قد تتضمن أخطاء أو سهواً، وهي عرضة للتعديل أو البيع المسبق أو السحب من السوق. الصور لأغراض توضيحية فقط.



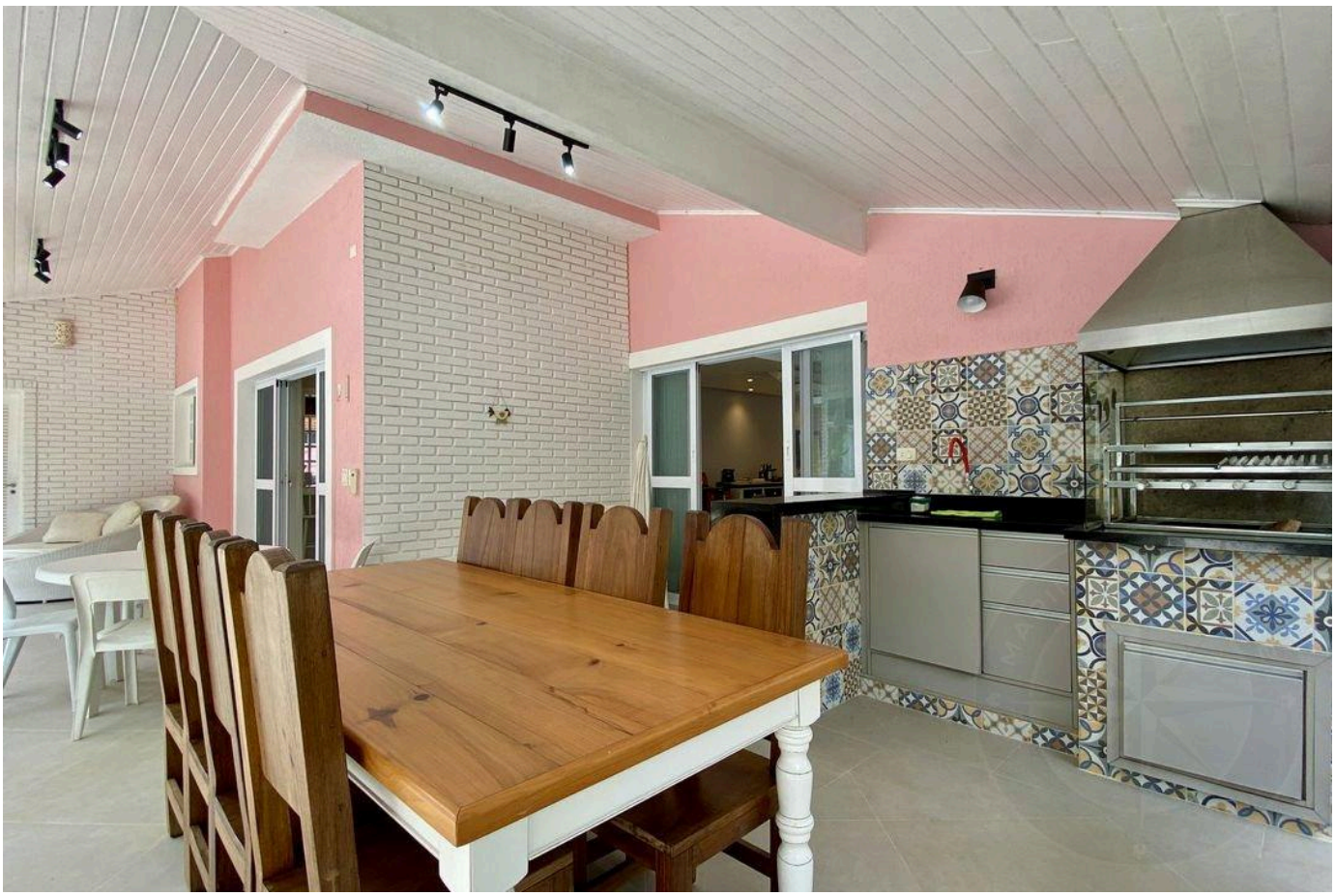

الأسعار والتوفر قابلة للتغيير دون إشعار مسبق. المعلومات الواردة في هذا المستند قد تتضمن أخطاء أو سهواً، وهي عرضة للتعديل أو البيع المسبق أو السحب من السوق. الصور لأغراض توضيحية فقط.





الأسعار والتوفر قابلة للتغيير دون إشعار مسبق. المعلومات الواردة في هذا المستند قد تتضمن أخطاء أو سهواً، وهي عرضة للتعديل أو البيع المسبق أو السحب من السوق. الصور لأغراض توضيحية فقط.





الأسعار والتوفر قابلة للتغيير دون إشعار مسبق. المعلومات الواردة في هذا المستند قد تتضمن أخطاء أو سهواً، وهي عرضة للتعديل أو البيع المسبق أو السحب من السوق. الصور لأغراض توضيحية فقط.





الأسعار والتوفر قابلة للتغيير دون إشعار مسبق. المعلومات الواردة في هذا المستند قد تتضمن أخطاء أو سهواً، وهي عرضة للتعديل أو البيع المسبق أو السحب من السوق. الصور لأغراض توضيحية فقط.



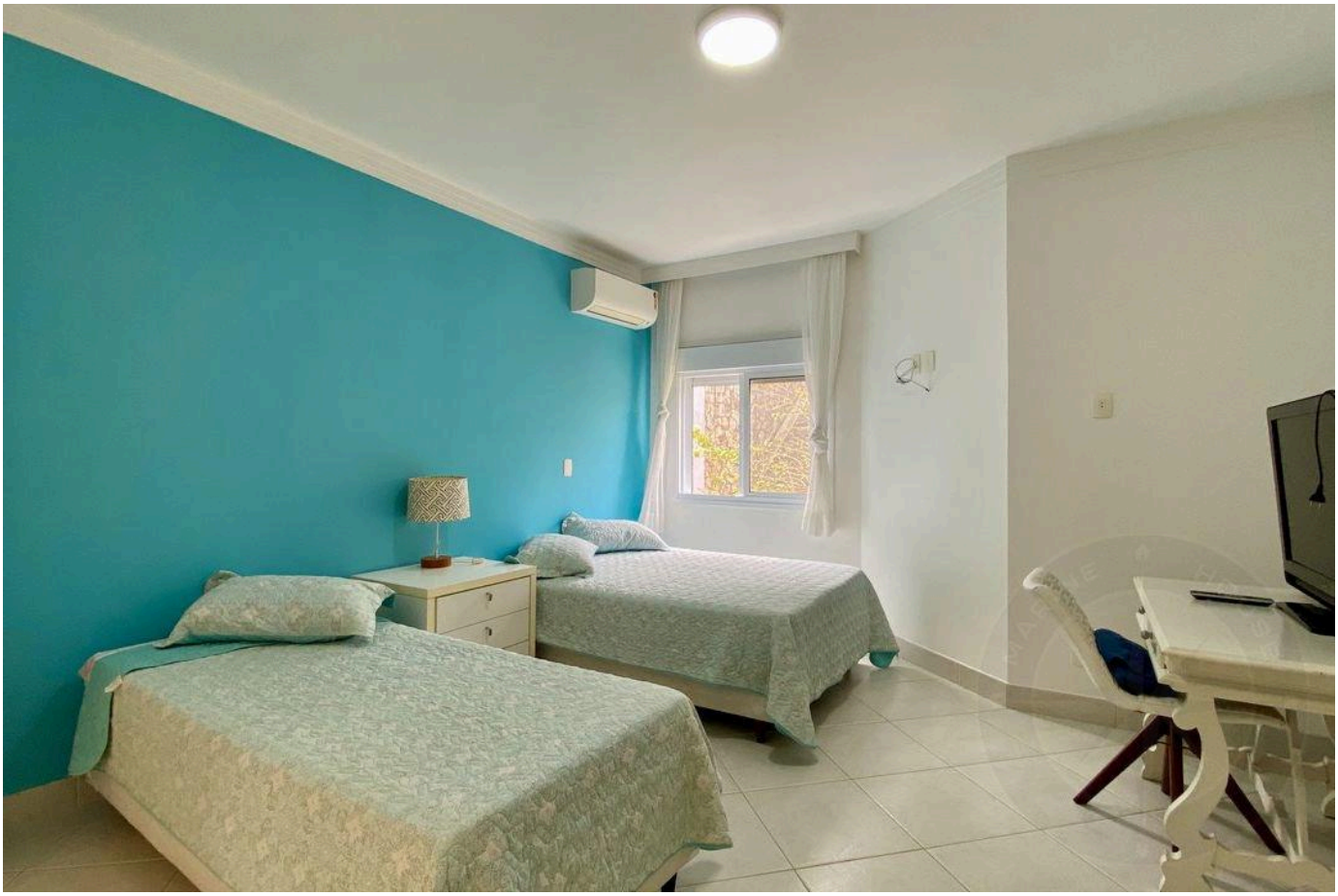

الأسعار والتوفر قابلة للتغيير دون إشعار مسبق. المعلومات الواردة في هذا المستند قد تتضمن أخطاء أو سهواً، وهي عرضة للتعديل أو البيع المسبق أو السحب من السوق. الصور لأغراض توضيحية فقط.

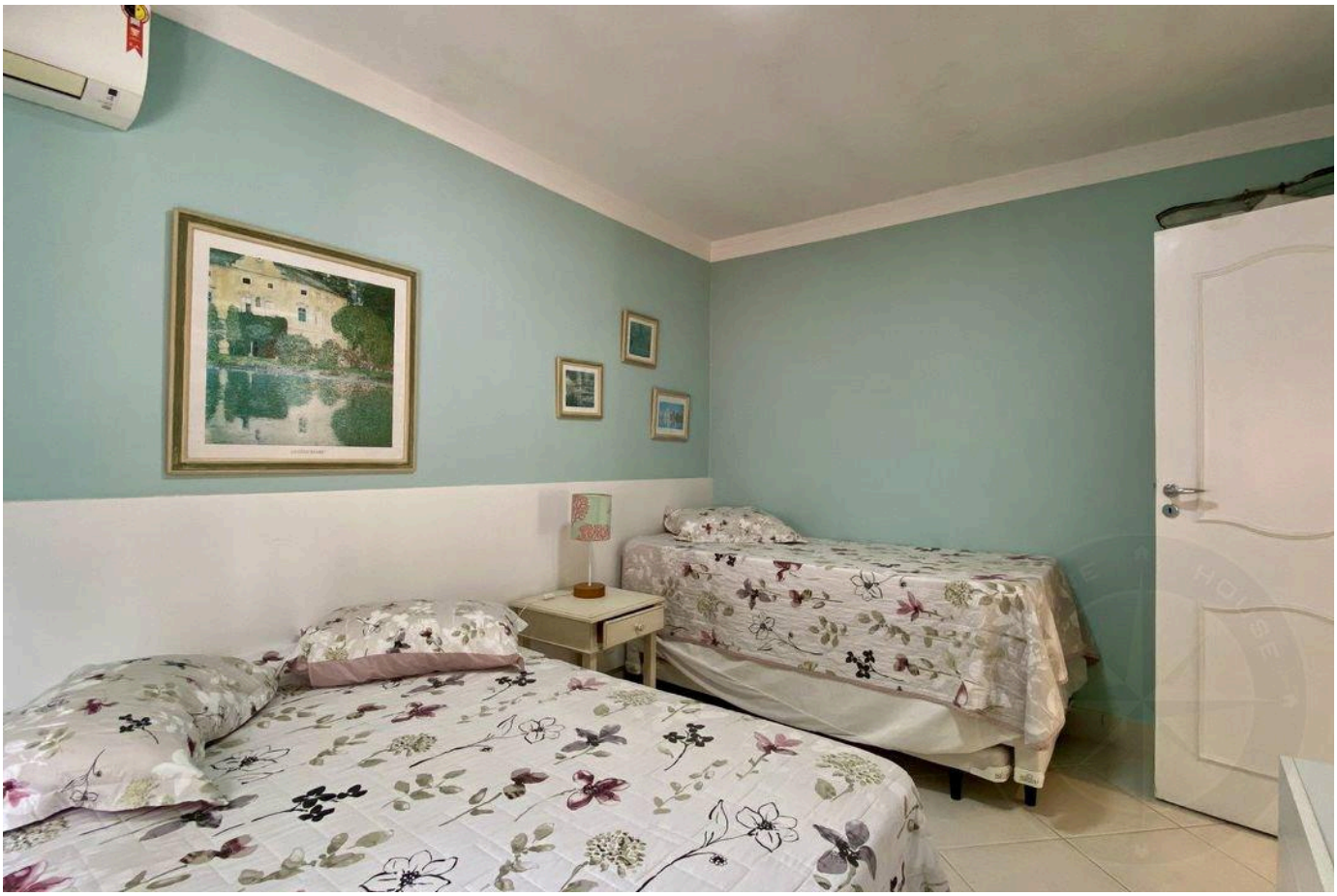

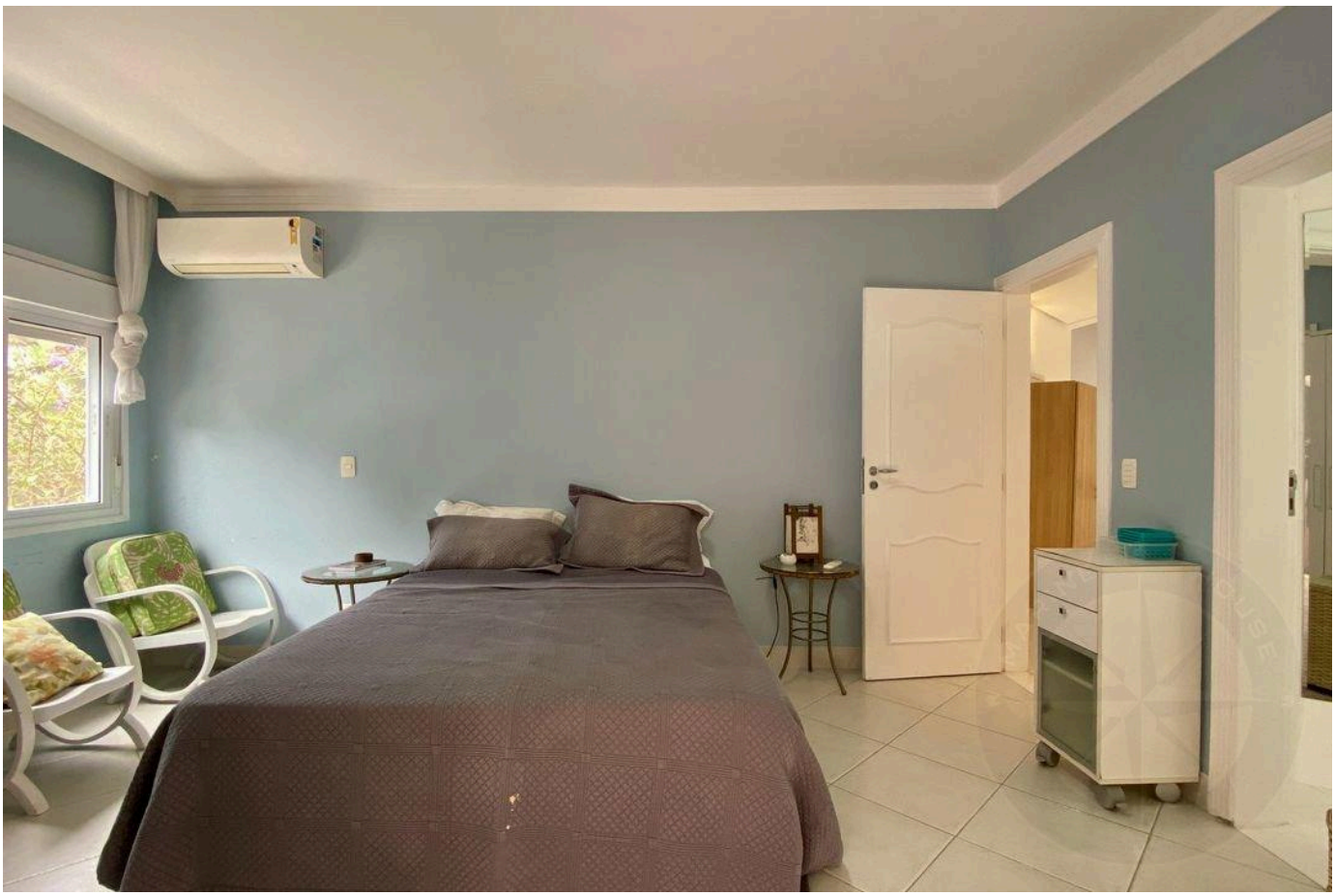

الأسعار والتوفر قابلة للتغيير دون إشعار مسبق. المعلومات الواردة في هذا المستند قد تتضمن أخطاء أو سهواً، وهي عرضة للتعديل أو البيع المسبق أو السحب من السوق. الصور لأغراض توضيحية فقط.

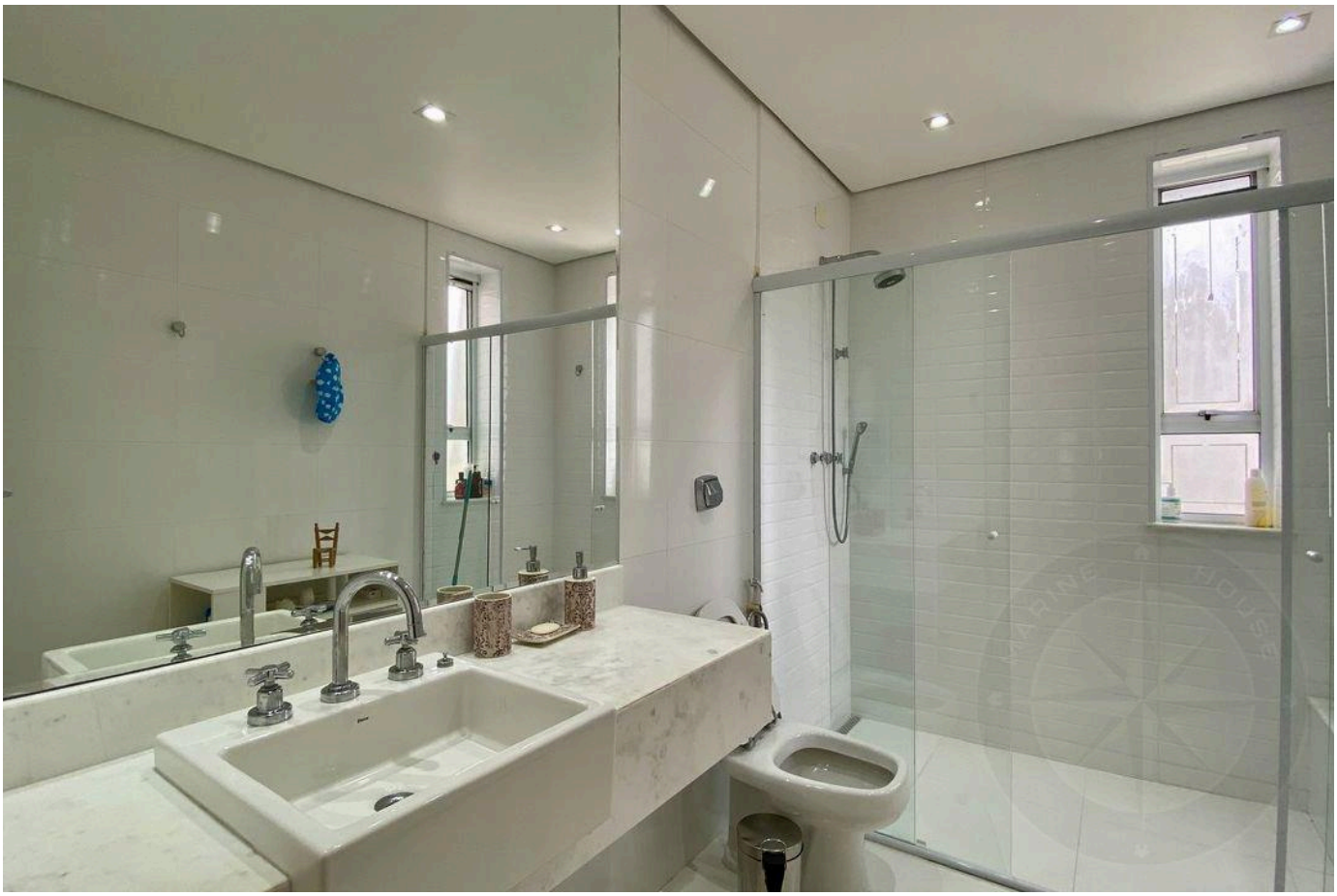



الأسعار والتوفر قابلة للتغيير دون إشعار مسبق. المعلومات الواردة في هذا المستند قد تتضمن أخطاء أو سهواً، وهي عرضة للتعديل أو البيع المسبق أو السحب من السوق. الصور لأغراض توضيحية فقط.





الأسعار والتوفر قابلة للتغيير دون إشعار مسبق. المعلومات الواردة في هذا المستند قد تتضمن أخطاء أو سهواً، وهي عرضة للتعديل أو البيع المسبق أو السحب من السوق. الصور لأغراض توضيحية فقط.

أرقى العقارات في ريفييرا دي ساو لورينسو.

Alexandre Rodrigues

CRECI 44468-J

+55 (13) 99628-7514

عرض جميع الصور ←