CASA

RIVIERA DE SÃO LOURENÇO · BERTIOGA

R$ 3.176.000



REF	DORMITÓRIOS	SUÍTES	VAGAS	TERRENO M²
ZY-1034	4	4	6	577

Condomínio R$ 999/mês

Valores e disponibilidade sujeitos a alteração sem aviso prévio. As informações deste documento estão sujeitas a erros, omissões, modificações, venda prévia ou retirada do mercado. Imagens meramente ilustrativas.

CASA

Casa de 4 dormitórios, sendo 4 suítes, com 232 m² de área construída em terreno de 576,67 m². A propriedade oferece 2 vagas de garagem cobertas e 4 descobertas, mobiliada com acabamento regular. Dispõe de piscina com cascata e hidromassagem, sauna úmida, churrasqueira gourmet, espaço gourmet, área verde, ar-condicionado nos dormitórios, chuveiro aquecido a gás, lavabo e aquecimento à gás.

Localizada na Riviera de São Lourenço, em Bertioga, a casa integra uma das regiões mais valorizadas do litoral, reconhecida pela infraestrutura completa, proximidade com belas praias e elevado padrão de qualidade de vida.

CARACTERÍSTICAS DA UNIDADE

- Aquecimento à Gas
- Ar-condicionado - Dormitórios
- Área Verde
- Cascata
- Churrasqueira
- Chuveiro aquecido a gas
- Espaço Gourmet
- Hidromassagem
- Lavabo
- Mobiliado
- Piscina
- Sauna Úmida

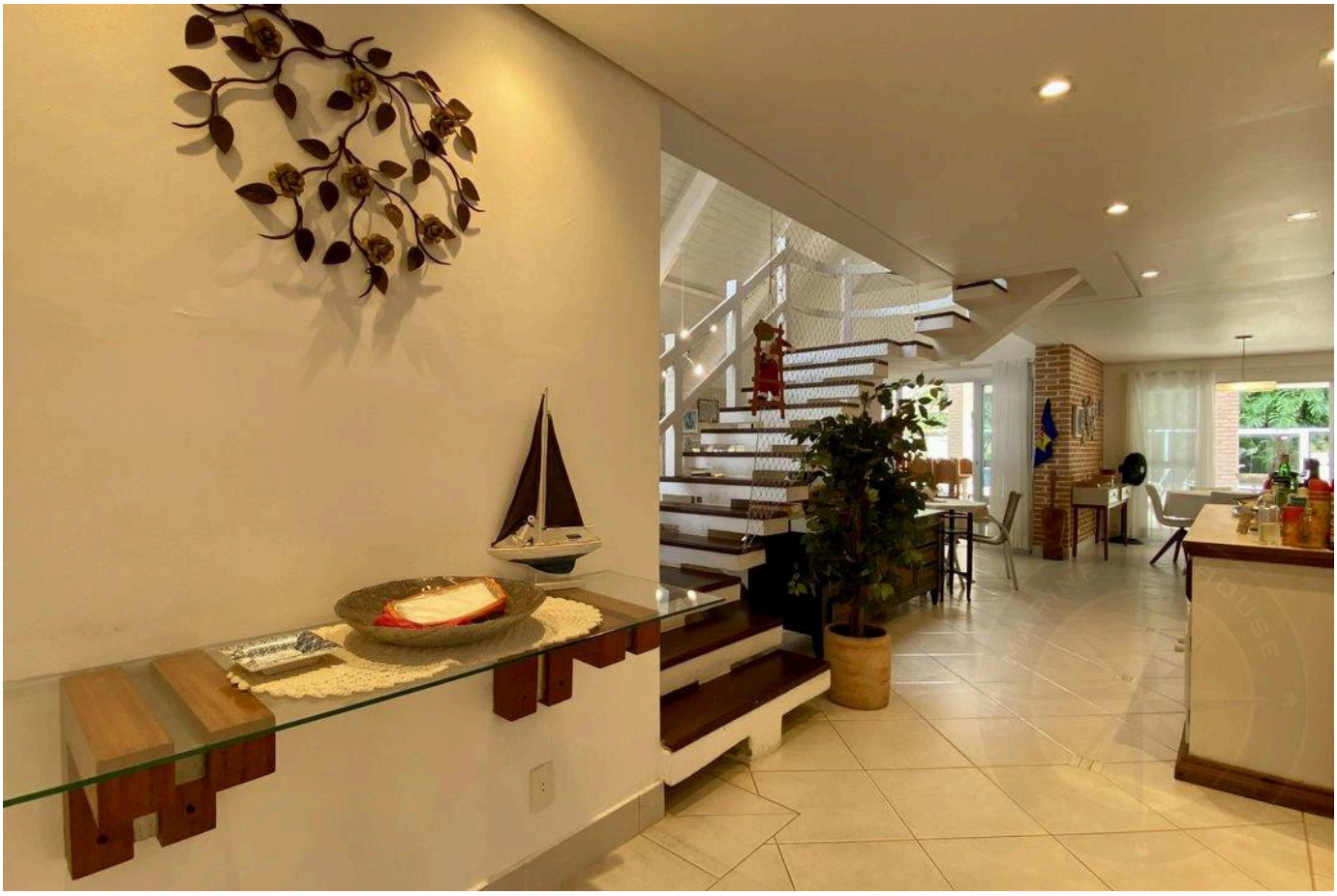

Valores e disponibilidade sujeitos a alteração sem aviso prévio. As informações deste documento estão sujeitas a erros, omissões, modificações, venda prévia ou retirada do mercado. Imagens meramente ilustrativas.





Valores e disponibilidade sujeitos a alteração sem aviso prévio. As informações deste documento estão sujeitas a erros, omissões, modificações, venda prévia ou retirada do mercado. Imagens meramente ilustrativas.



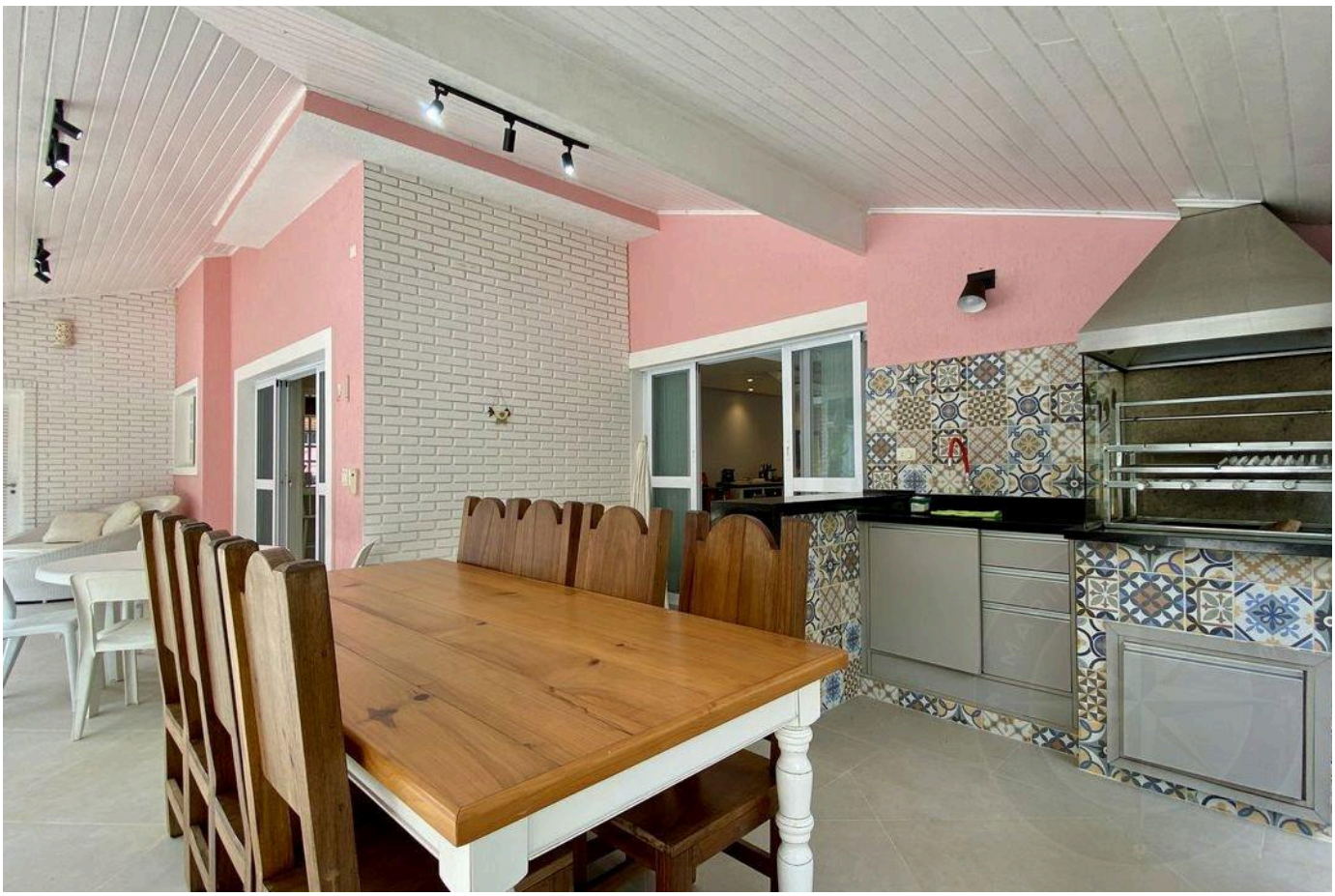

Valores e disponibilidade sujeitos a alteração sem aviso prévio. As informações deste documento estão sujeitas a erros, omissões, modificações, venda prévia ou retirada do mercado. Imagens meramente ilustrativas.





Valores e disponibilidade sujeitos a alteração sem aviso prévio. As informações deste documento estão sujeitas a erros, omissões, modificações, venda prévia ou retirada do mercado. Imagens meramente ilustrativas.





Valores e disponibilidade sujeitos a alteração sem aviso prévio. As informações deste documento estão sujeitas a erros, omissões, modificações, venda prévia ou retirada do mercado. Imagens meramente ilustrativas.





Valores e disponibilidade sujeitos a alteração sem aviso prévio. As informações deste documento estão sujeitas a erros, omissões, modificações, venda prévia ou retirada do mercado. Imagens meramente ilustrativas.



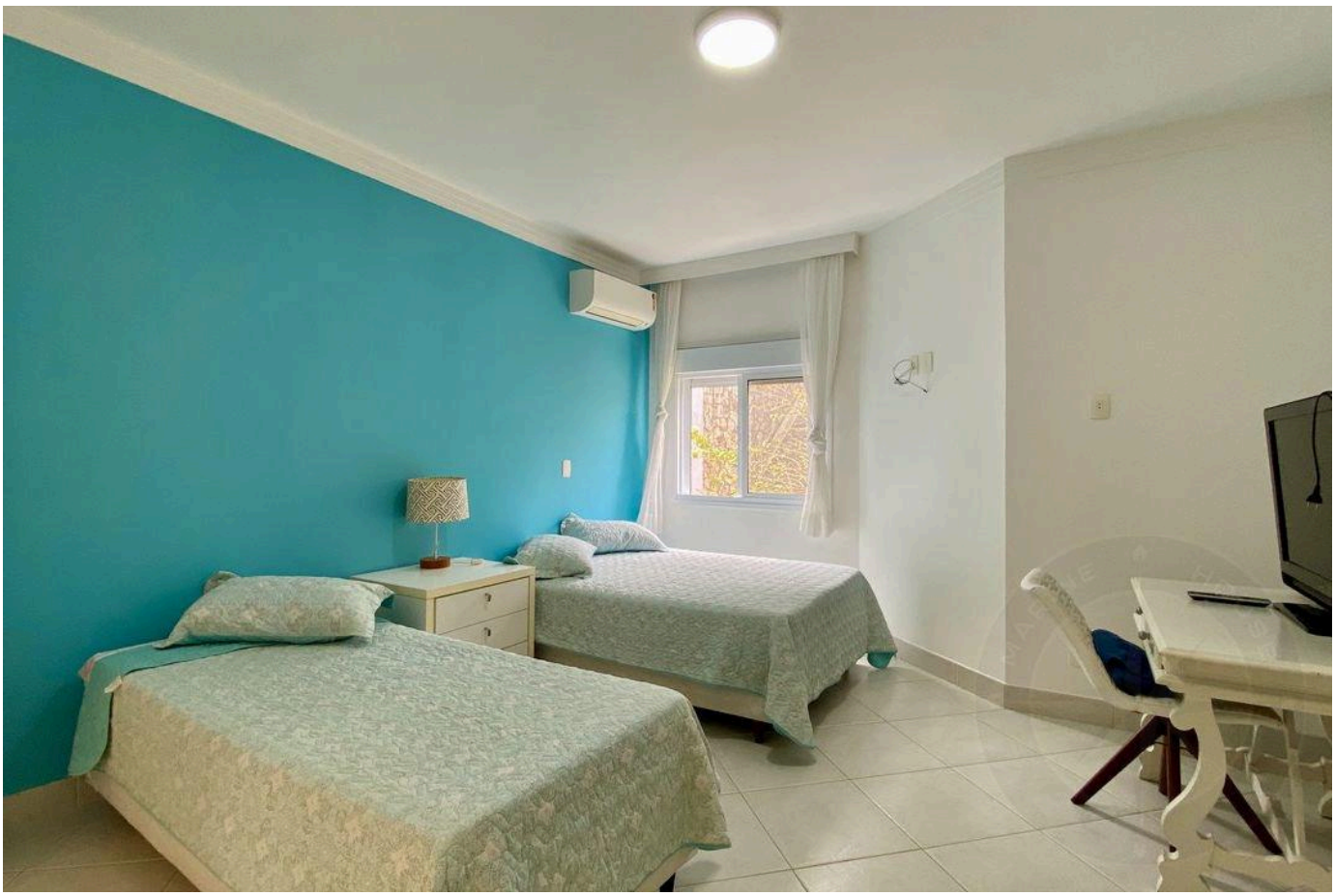

Valores e disponibilidade sujeitos a alteração sem aviso prévio. As informações deste documento estão sujeitas a erros, omissões, modificações, venda prévia ou retirada do mercado. Imagens meramente ilustrativas.

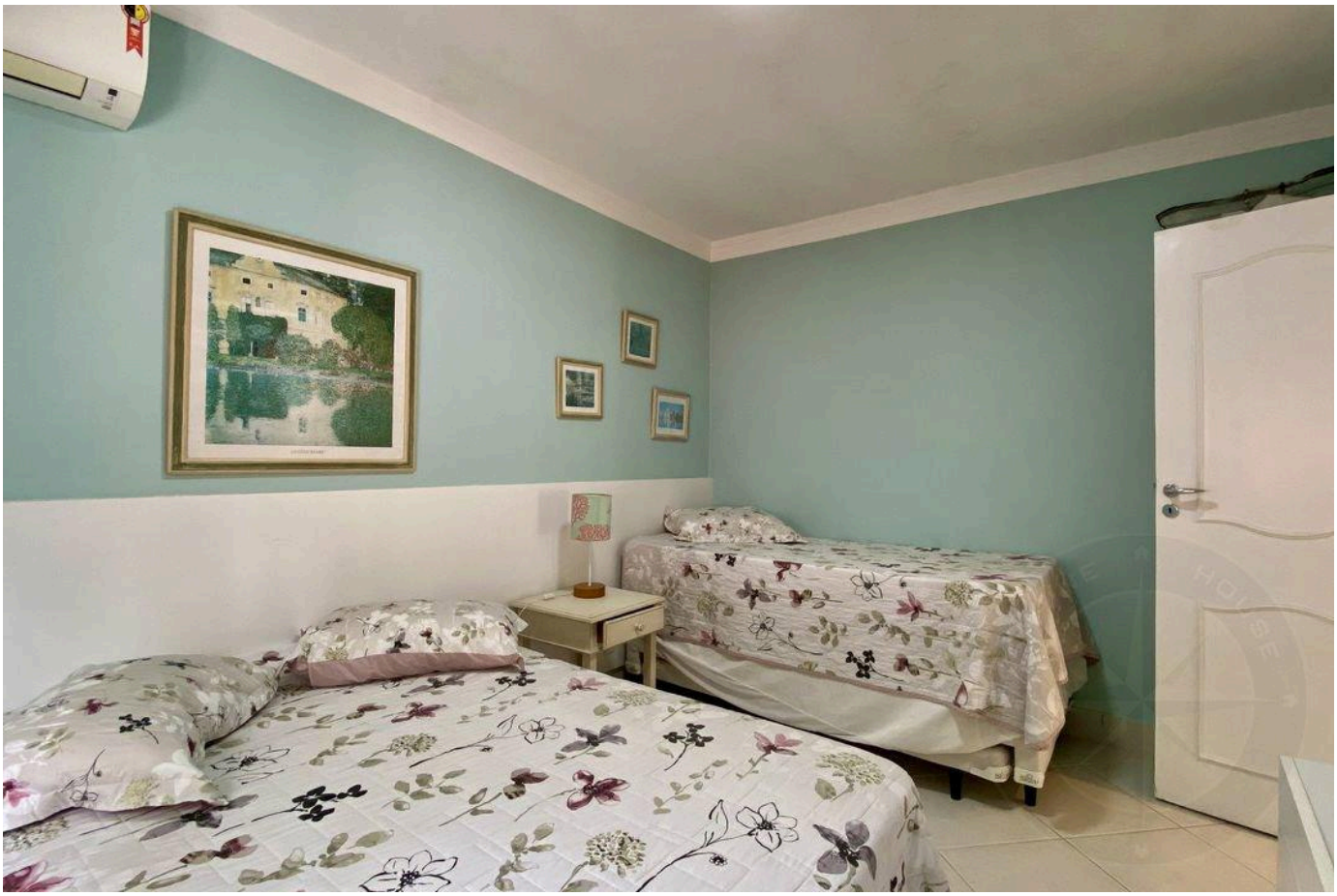

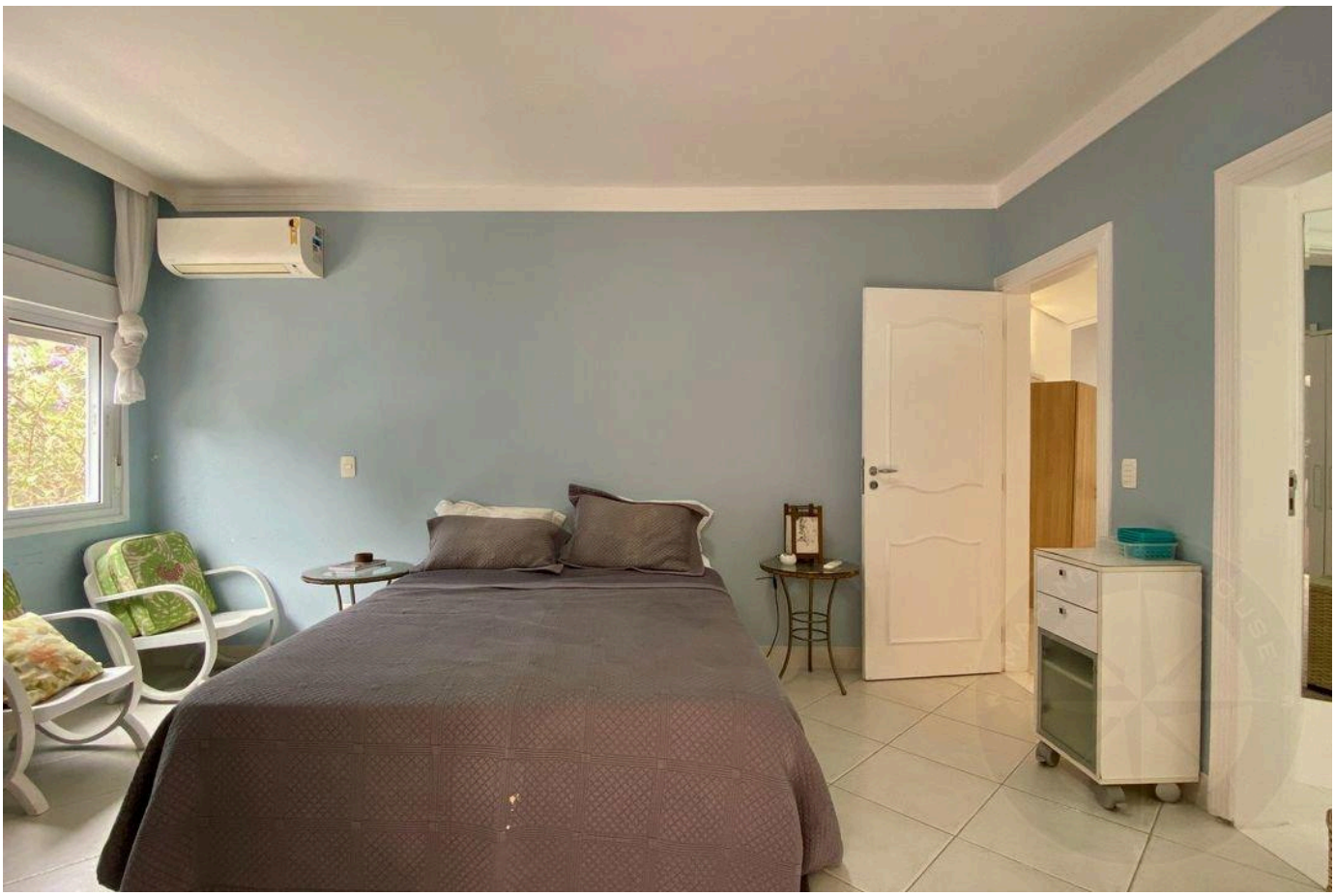

Valores e disponibilidade sujeitos a alteração sem aviso prévio. As informações deste documento estão sujeitas a erros, omissões, modificações, venda prévia ou retirada do mercado. Imagens meramente ilustrativas.

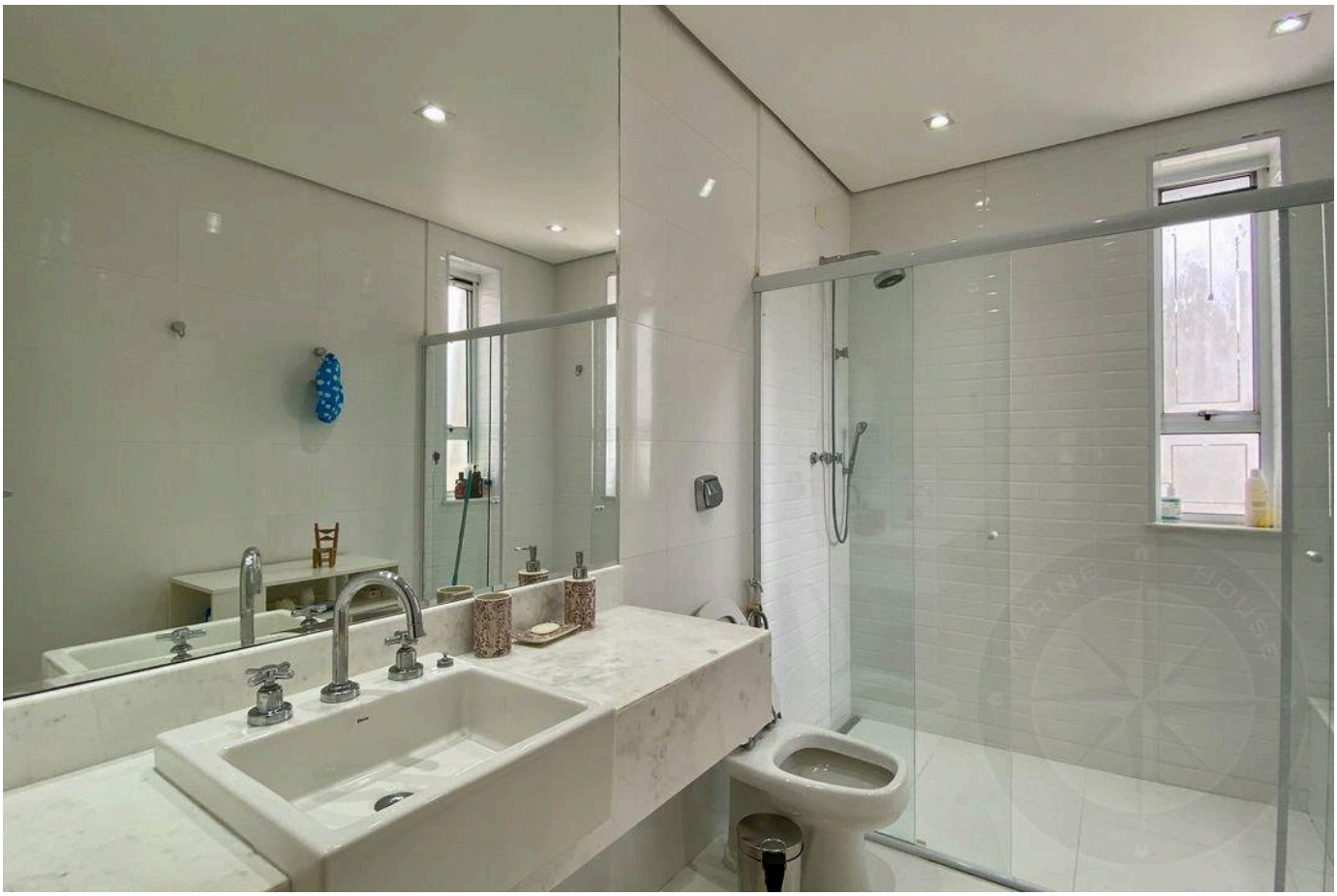



Valores e disponibilidade sujeitos a alteração sem aviso prévio. As informações deste documento estão sujeitas a erros, omissões, modificações, venda prévia ou retirada do mercado. Imagens meramente ilustrativas.





Valores e disponibilidade sujeitos a alteração sem aviso prévio. As informações deste documento estão sujeitas a erros, omissões, modificações, venda prévia ou retirada do mercado. Imagens meramente ilustrativas.

ALTO PADRÃO NA RIVIERA DE SÃO LOURENÇO.

Alexandre Rodrigues

CRECI 44468-J

+55 (13) 99628-7514

VISUALIZAR TODAS AS FOTOS →