منزل مع 6 أجنحة و 380 m² للبيع في Riviera de São Lourenço

RIVIERA DE SÃO LOURENÇO · BERTIOGA

R$ 5.500.000 (US$ 921,273)



المرجع	غرف النوم	أجنحة	مواقف	المساحة م²
ZY-1027	6	6	7	380

رسوم المجمع R$ 1.100 شهرياً ضريبة العقار (IPTU) R$ 804 سنوياً

الأسعار والتوفر قابلة للتغيير دون إشعار مسبق. المعلومات الواردة في هذا المستند قد تتضمن أخطاء أو سهواً، وهي عرضة للتعديل أو البيع المسبق أو السحب من السوق. الصور لأغراض توضيحية فقط.

منزل مع 6 أجنحة و 380 m² للبيع في Riviera de São Lourenço

إقامة عالية المعايير تتميز بـ 6 غرف نوم بحمامات خاصة موزعة على 400 م² من المساحة المبنية على أرض بمساحة 456 م². تشتمل العقار على موقف سيارات مغطى واحد واثنين مكشوفين، بالإضافة إلى حمام سباحة ومنطقة طعام فاخرة متكاملة مع شواية، وغرفة سينما منزلية، وحمام ضيوف، ومساحات خضراء واسعة. يتمتع العقار بأكمله بتكييف الهواء في جميع غرف النوم وغرف المعيشة، دوش مدفأ بالغاز وتسليم مفروش جاهز للعيش، مما يضمن الراحة والوظائف الفورية.

تقع في Riviera de São Lourenço في Bertioga، وهي واحدة من أكثر الوجهات المطلوبة على ساحل ساو باولو، تتميز بالبنية التحتية الشاملة والقرب من الشواطئ الجميلة ومستوى عالي من جودة الحياة. توفر المجتمع الأمان والوصول إلى الخدمات والترفيه المتميز، مما يجعلها مثالية لمن يبحثون عن إقامة دائمة أو موسمية في بيئة حصرية.

مميزات الوحدة

- تكييف – غرف النوم
- تكييف – غرفة المعيشة
- منطقة خضراء
- شواية
- سخان مياه بالغاز
- منطقة غورميه
- سينما منزلية
- دورة مياه للضيوف
- مفروش
- حمام سباحة

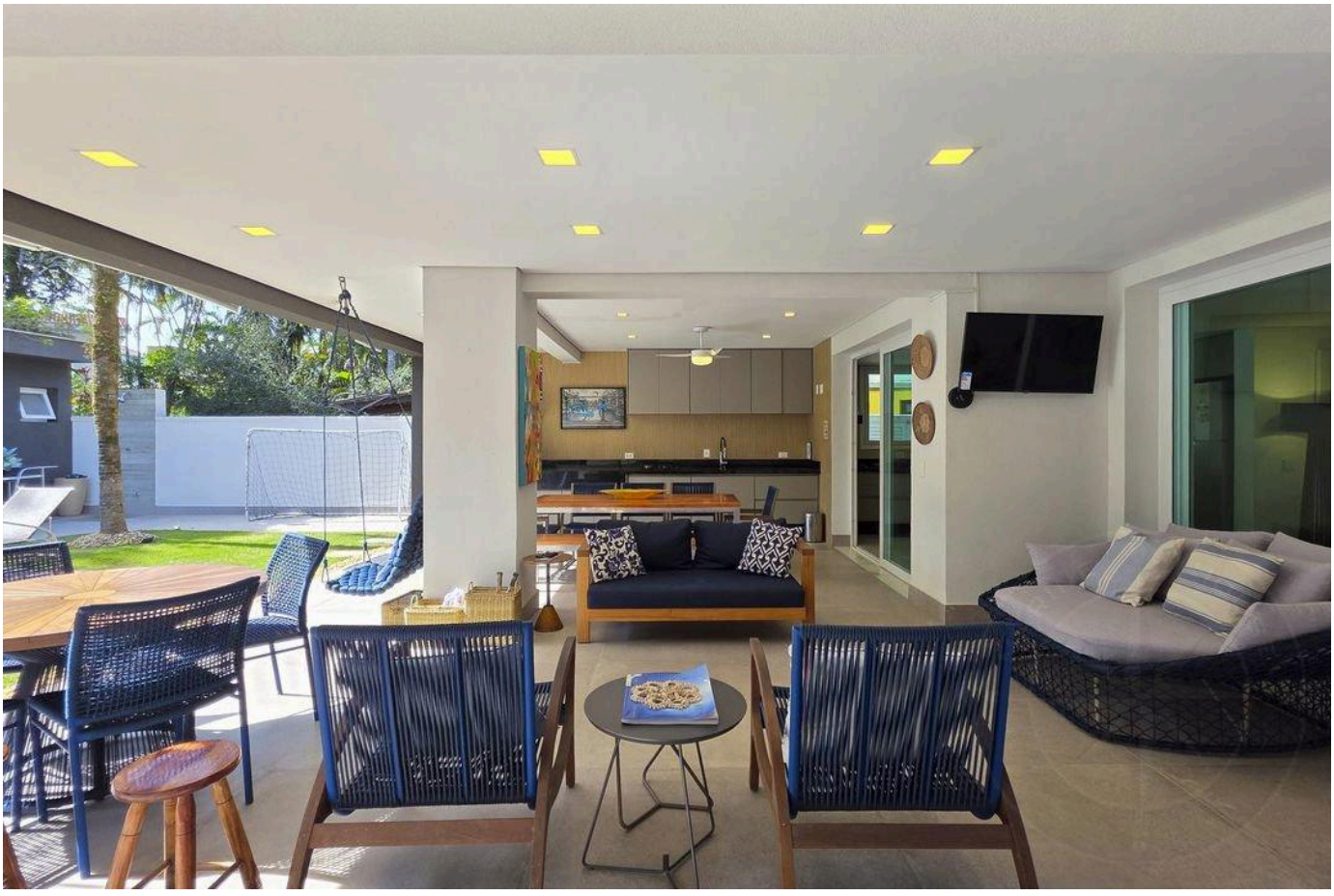

الأسعار والتوفر قابلة للتغيير دون إشعار مسبق. المعلومات الواردة في هذا المستند قد تتضمن أخطاء أو سهواً، وهي عرضة للتعديل أو البيع المسبق أو السحب من السوق. الصور لأغراض توضيحية فقط.





الأسعار والتوفر قابلة للتغيير دون إشعار مسبق. المعلومات الواردة في هذا المستند قد تتضمن أخطاء أو سهواً، وهي عرضة للتعديل أو البيع المسبق أو السحب من السوق. الصور لأغراض توضيحية فقط.



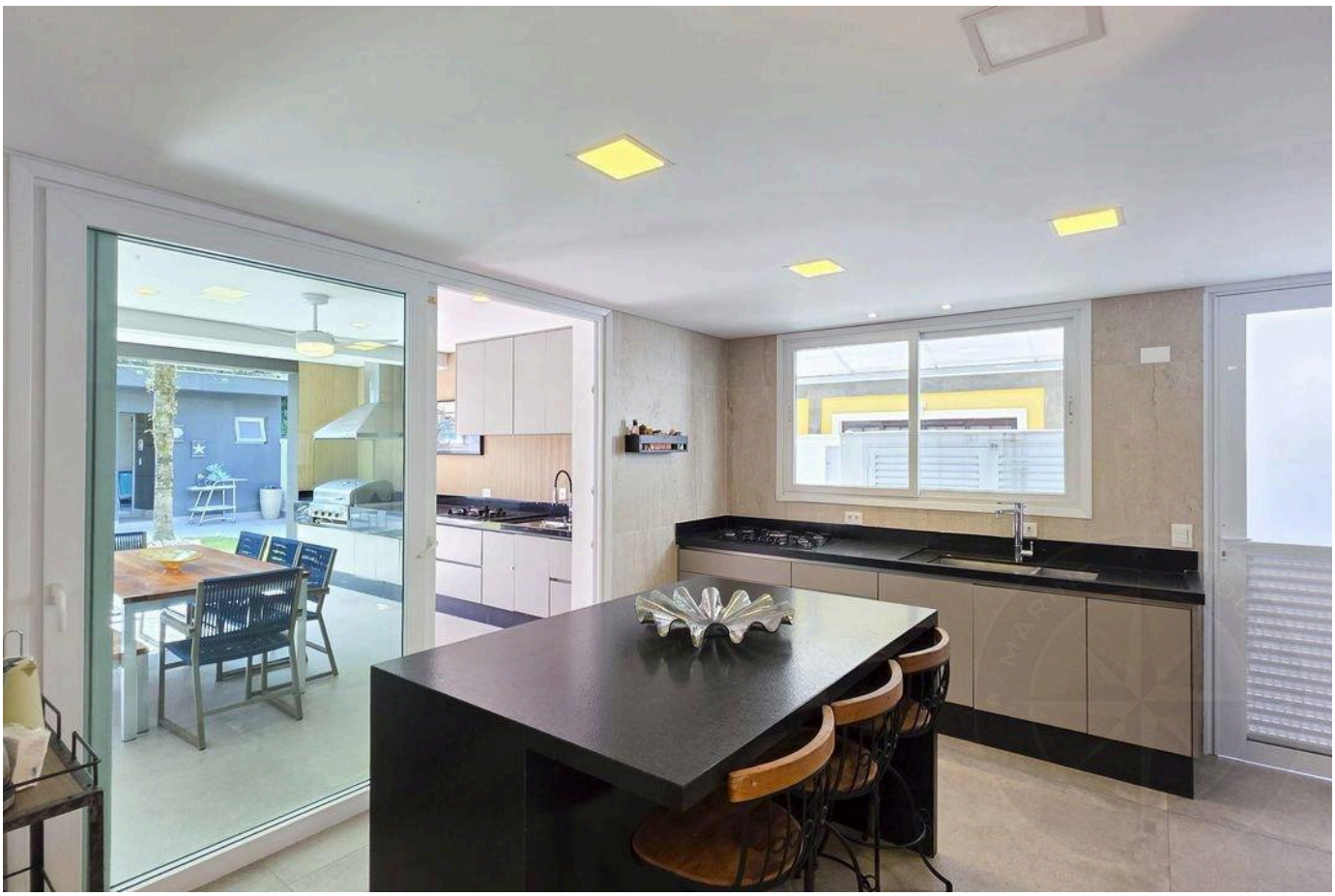

الأسعار والتوفر قابلة للتغيير دون إشعار مسبق. المعلومات الواردة في هذا المستند قد تتضمن أخطاء أو سهواً، وهي عرضة للتعديل أو البيع المسبق أو السحب من السوق. الصور لأغراض توضيحية فقط.





الأسعار والتوفر قابلة للتغيير دون إشعار مسبق. المعلومات الواردة في هذا المستند قد تتضمن أخطاء أو سهواً، وهي عرضة للتعديل أو البيع المسبق أو السحب من السوق. الصور لأغراض توضيحية فقط.





الأسعار والتوفر قابلة للتغيير دون إشعار مسبق. المعلومات الواردة في هذا المستند قد تتضمن أخطاء أو سهواً، وهي عرضة للتعديل أو البيع المسبق أو السحب من السوق. الصور لأغراض توضيحية فقط.





الأسعار والتوفر قابلة للتغيير دون إشعار مسبق. المعلومات الواردة في هذا المستند قد تتضمن أخطاء أو سهواً، وهي عرضة للتعديل أو البيع المسبق أو السحب من السوق. الصور لأغراض توضيحية فقط.





الأسعار والتوفر قابلة للتغيير دون إشعار مسبق. المعلومات الواردة في هذا المستند قد تتضمن أخطاء أو سهواً، وهي عرضة للتعديل أو البيع المسبق أو السحب من السوق. الصور لأغراض توضيحية فقط.





الأسعار والتوفر قابلة للتغيير دون إشعار مسبق. المعلومات الواردة في هذا المستند قد تتضمن أخطاء أو سهواً، وهي عرضة للتعديل أو البيع المسبق أو السحب من السوق. الصور لأغراض توضيحية فقط.

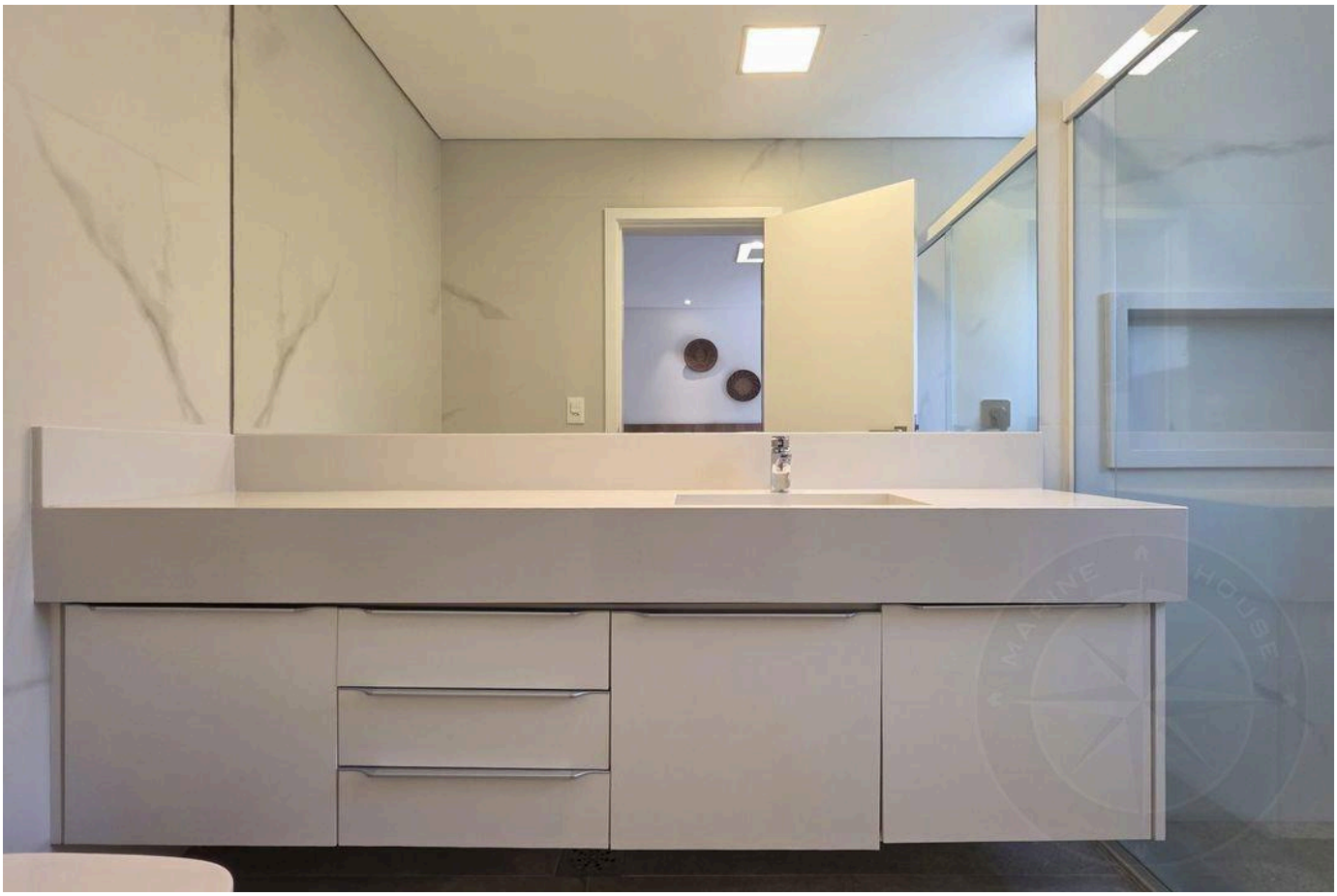



الأسعار والتوفر قابلة للتغيير دون إشعار مسبق. المعلومات الواردة في هذا المستند قد تتضمن أخطاء أو سهواً، وهي عرضة للتعديل أو البيع المسبق أو السحب من السوق. الصور لأغراض توضيحية فقط.

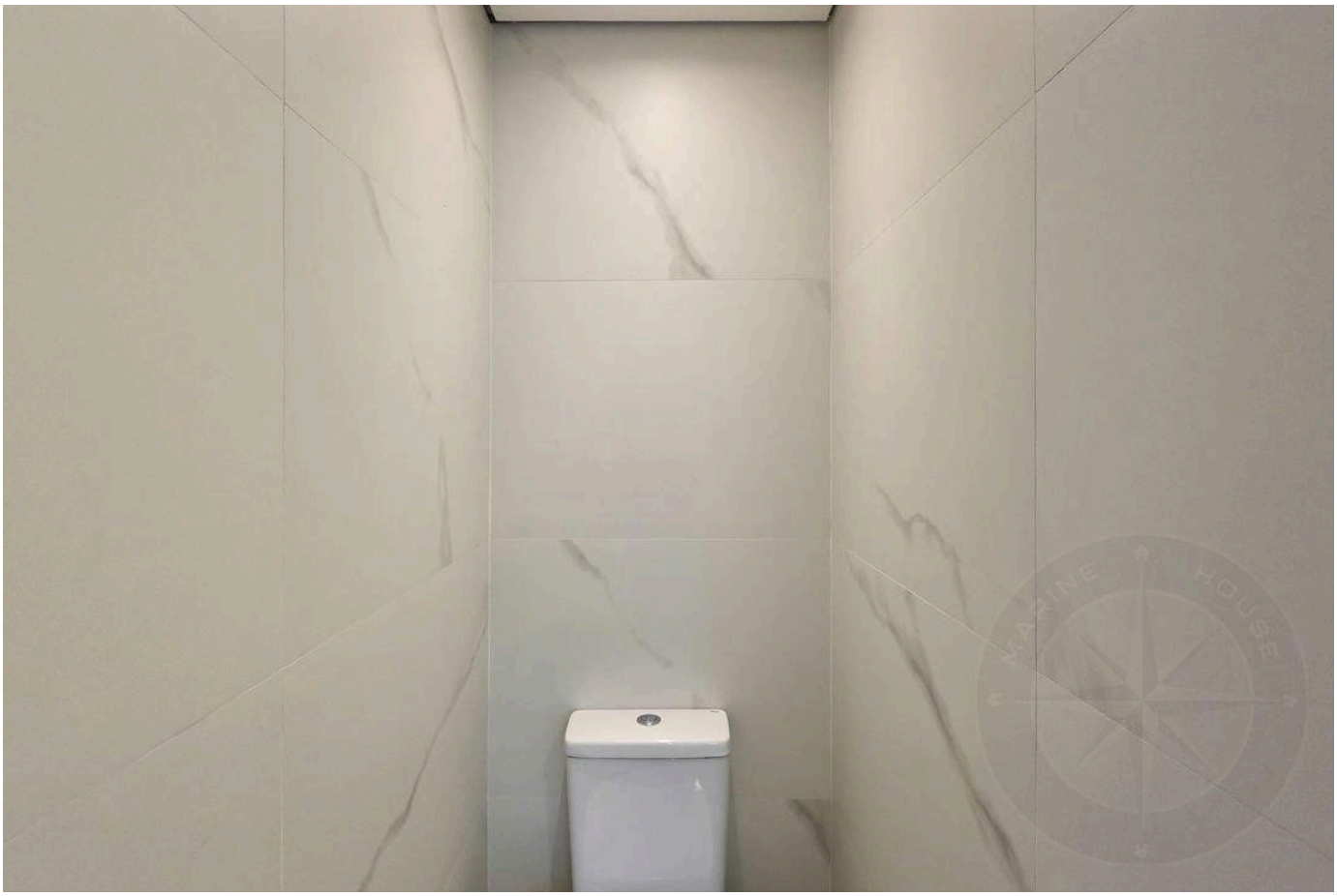

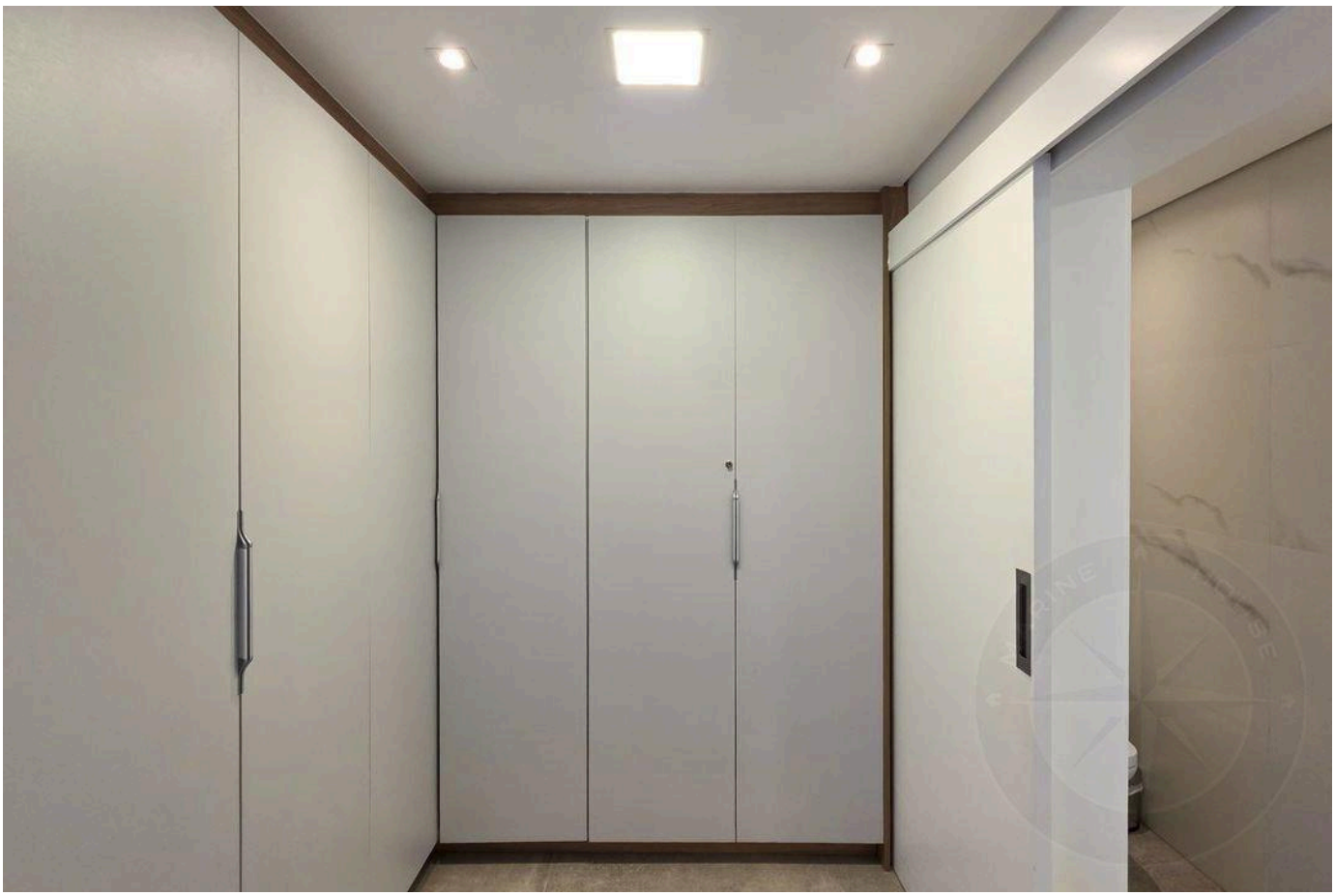

الأسعار والتوفر قابلة للتغيير دون إشعار مسبق. المعلومات الواردة في هذا المستند قد تتضمن أخطاء أو سهواً، وهي عرضة للتعديل أو البيع المسبق أو السحب من السوق. الصور لأغراض توضيحية فقط.

أرقى العقارات في ريفييرا دي ساو لورينسو.

Alexandre Rodrigues

CRECI 44468-J

+55 (13) 99628-7514

عرض جميع الصور ←