APARTAMENTO CON 3 SUITES Y 167 M² EN VENTA EN RIVIERA DE SÃO LOURENÇO

RIVIERA DE SÃO LOURENÇO · BERTIOGA

R$ 11.000.000 (US$ 1.842.546)



REF	DORMITORIOS	SUITES	PLAZAS	SUPERFICIE M²
PR-1937	3	3	2	167

Valores y disponibilidad sujetos a cambios sin previo aviso. La información de este documento está sujeta a errores, omisiones, modificaciones, venta previa o retiro del mercado. Imágenes meramente ilustrativas.

APARTAMENTO CON 3 SUITES Y 167 M² EN VENTA EN RIVIERA DE SÃO LOURENÇO

Apartamento amueblado de alto nivel con 3 dormitorios en suite, distribuido en 167 m² de superficie útil. La unidad cuenta con 2 plazas de garaje cubiertas, calefacción a gas, aire acondicionado en los dormitorios y ducha con agua caliente. Destaca por su parrilla gourmet en el balcón, cuarto de servicio con baño de visitas, además de vista al mar y excelente esposición al sol del mattutino. El edificio de alto nivel ofrece infraestructura completa con piscinas climatizadas para adultos e niños, gimnasio equipado, sauna húmeda, cancha de tenis, área gourmet, parrilla en las áreas comunes, home theater, salón de eventos, sala de juegos para adultos, chopera en las áreas comunes y servicio de playa, con garaje subterráneo.

Ubicado en la Riviera de São Lourenço, en Bertioga, el inmueble se integra en un emprendimiento de prestigio frente al mar, reconocido por su infraestructura completa, proximidad inmediata con la playa y alto nivel de calidad de vida. La región ofrece acceso a todas las comodidades y servicios necesarios para una vida confortable y sofisticada.

CARACTERÍSTICAS DE LA UNIDAD

- Calefacción a gas
- Aire acondicionado – Dormitorios
- Parrilla gourmet en el balcón
- Calentador de agua a gas
- Ascensor
- Lavabo / Aseo
- Amueblado
- Cuarto de servicio
- Sol de la mañana
- Vista al mar

CARACTERÍSTICAS DEL CONDOMINIO

- Gimnasio equipado
- Chopera en áreas comunes
- Parrilla en áreas comunes
- Área Gourmet
- Garaje subterráneo
- Home Theater
- Primera línea de playa
- Piscina para adultos
- Piscina climatizada
- Piscina infantil
- Cancha de tenis
- Salón de eventos
- Sala de juegos para adultos
- Sauna de vapor
- Servicio de playa



Valores y disponibilidad sujetos a cambios sin previo aviso. La información de este documento está sujeta a errores, omisiones, modificaciones, venta previa o retiro del mercado. Imágenes meramente ilustrativas.

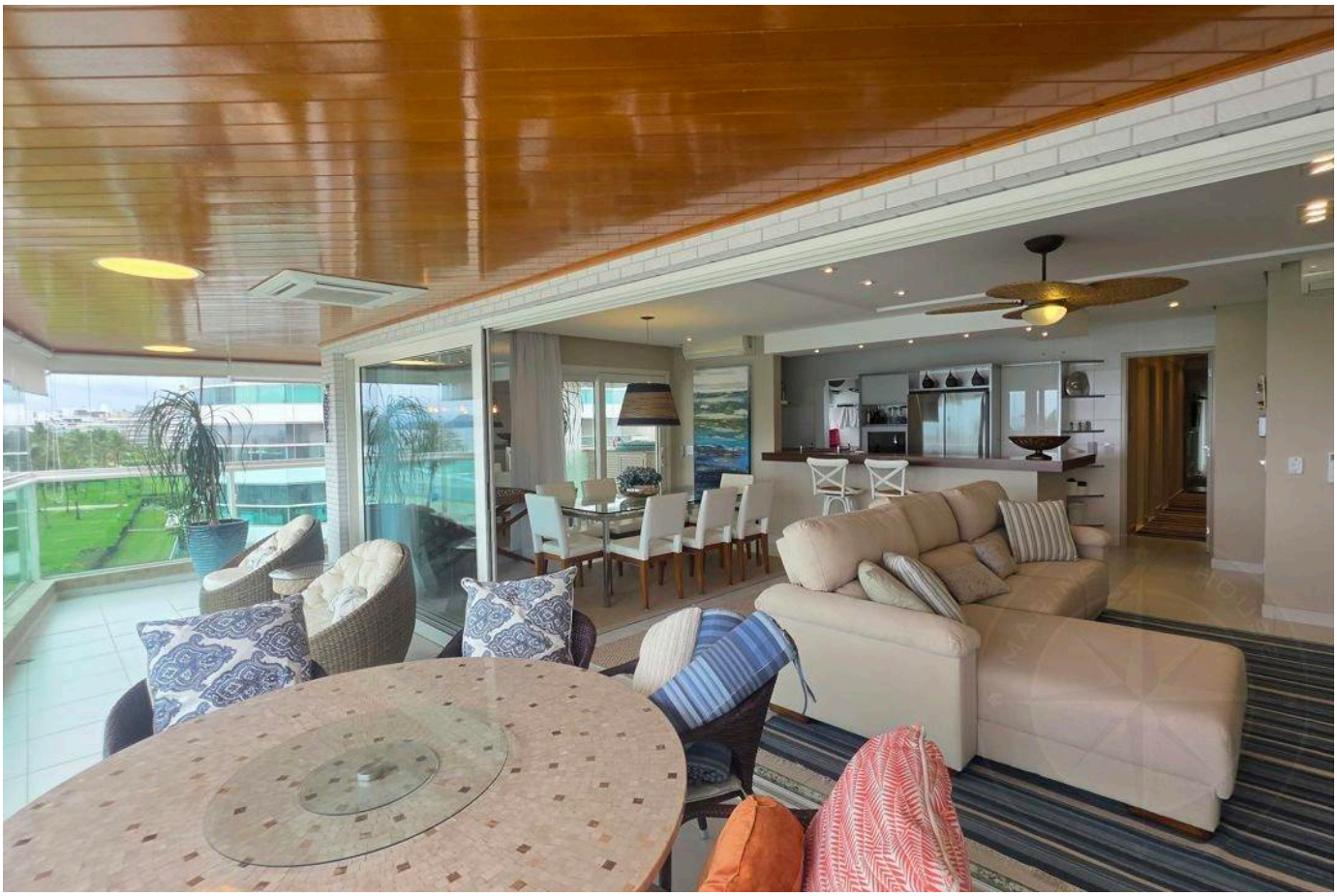



Valores y disponibilidad sujetos a cambios sin previo aviso. La información de este documento está sujeta a errores, omisiones, modificaciones, venta previa o retiro del mercado. Imágenes meramente ilustrativas.





Valores y disponibilidad sujetos a cambios sin previo aviso. La información de este documento está sujeta a errores, omisiones, modificaciones, venta previa o retiro del mercado. Imágenes meramente ilustrativas.



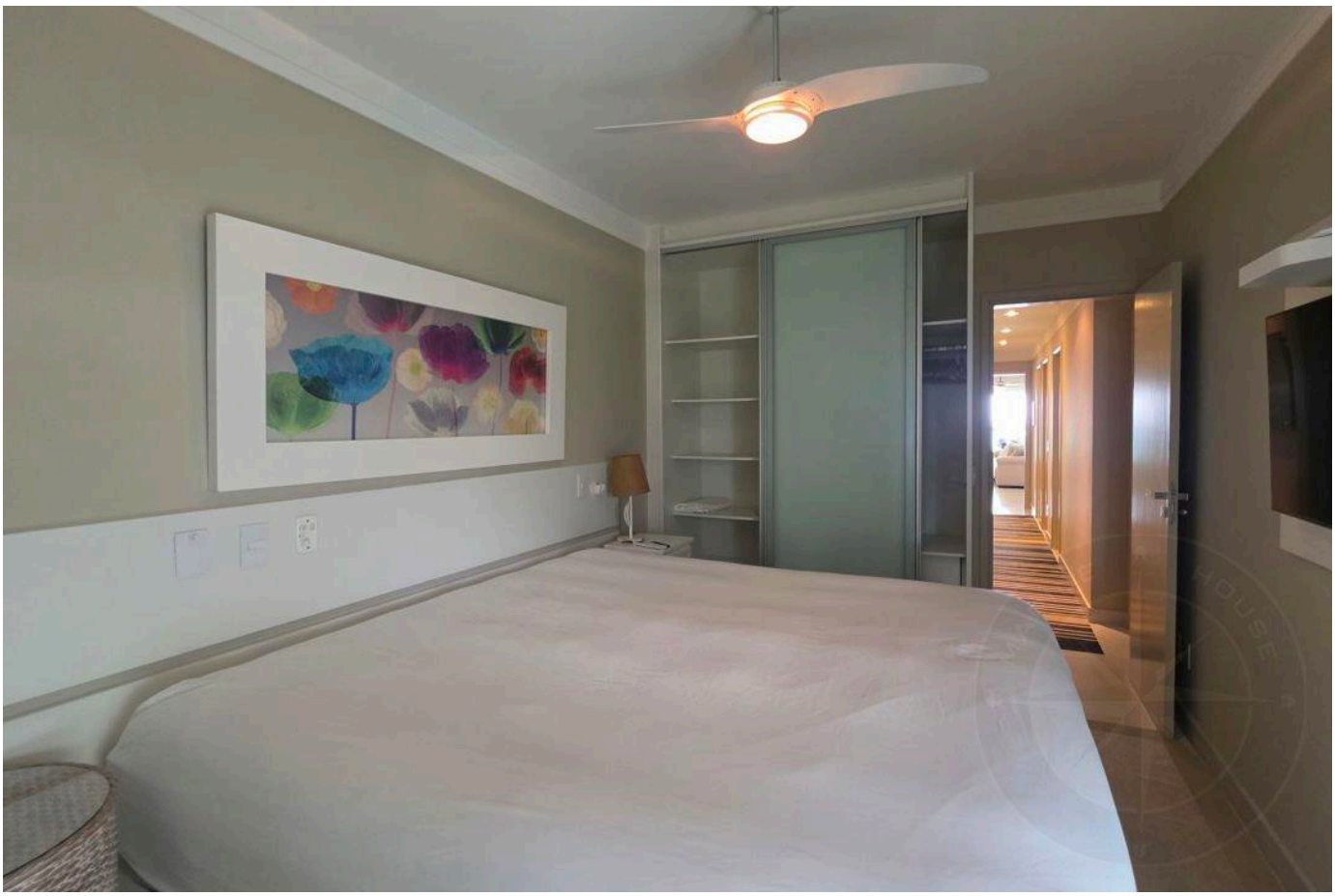

Valores y disponibilidad sujetos a cambios sin previo aviso. La información de este documento está sujeta a errores, omisiones, modificaciones, venta previa o retiro del mercado. Imágenes meramente ilustrativas.

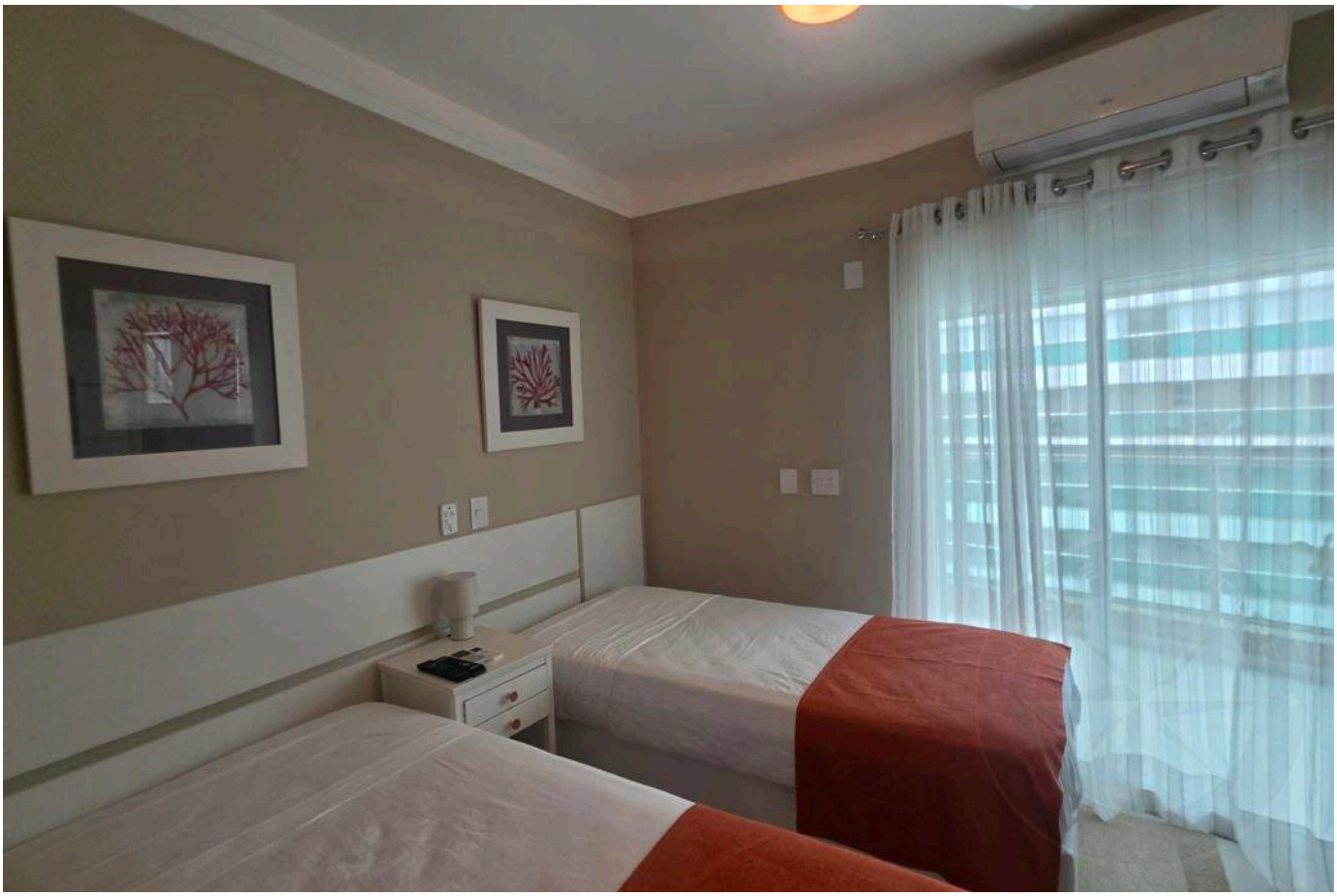



Valores y disponibilidad sujetos a cambios sin previo aviso. La información de este documento está sujeta a errores, omisiones, modificaciones, venta previa o retiro del mercado. Imágenes meramente ilustrativas.





Valores y disponibilidad sujetos a cambios sin previo aviso. La información de este documento está sujeta a errores, omisiones, modificaciones, venta previa o retiro del mercado. Imágenes meramente ilustrativas.



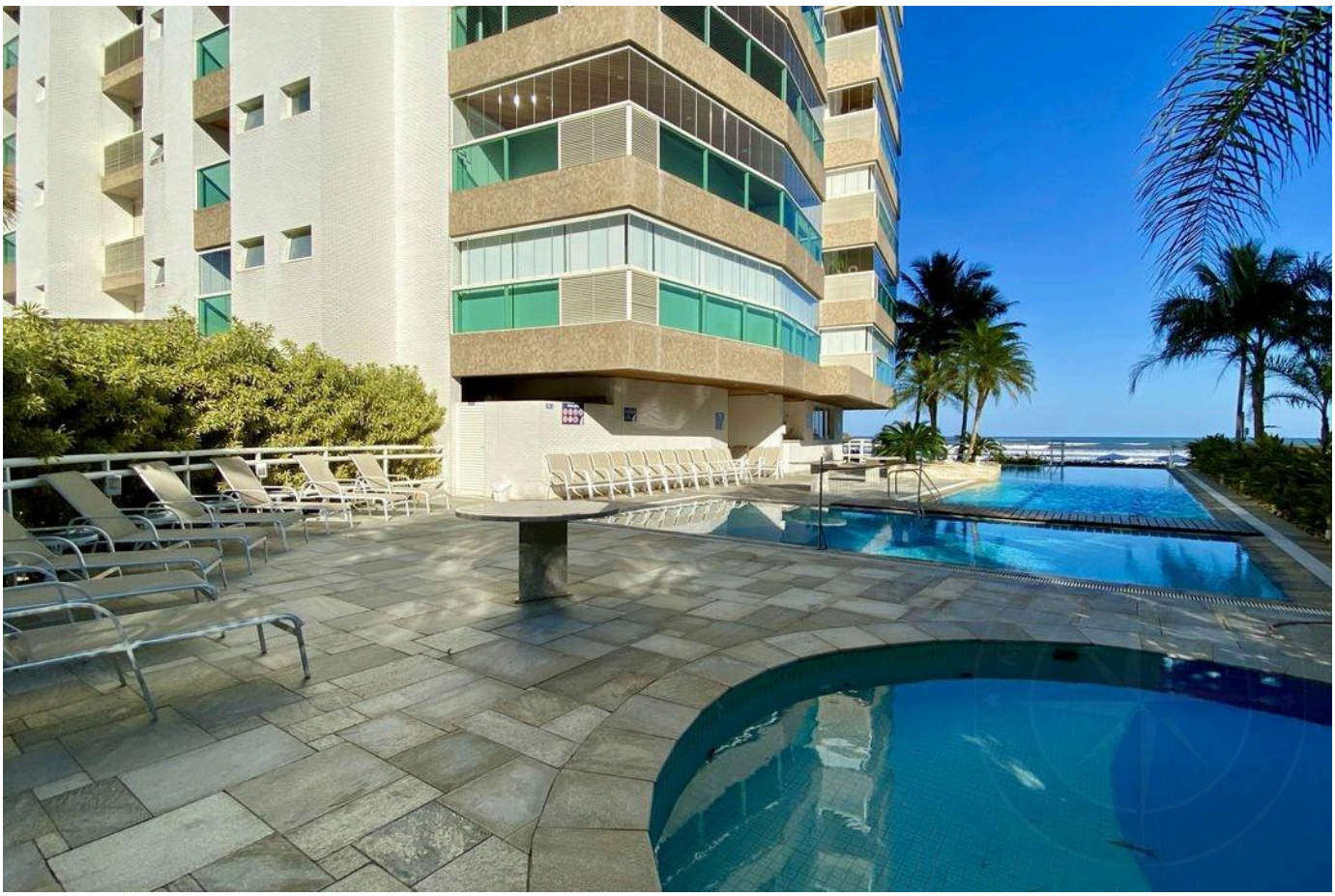

Valores y disponibilidad sujetos a cambios sin previo aviso. La información de este documento está sujeta a errores, omisiones, modificaciones, venta previa o retiro del mercado. Imágenes meramente ilustrativas.





Valores y disponibilidad sujetos a cambios sin previo aviso. La información de este documento está sujeta a errores, omisiones, modificaciones, venta previa o retiro del mercado. Imágenes meramente ilustrativas.

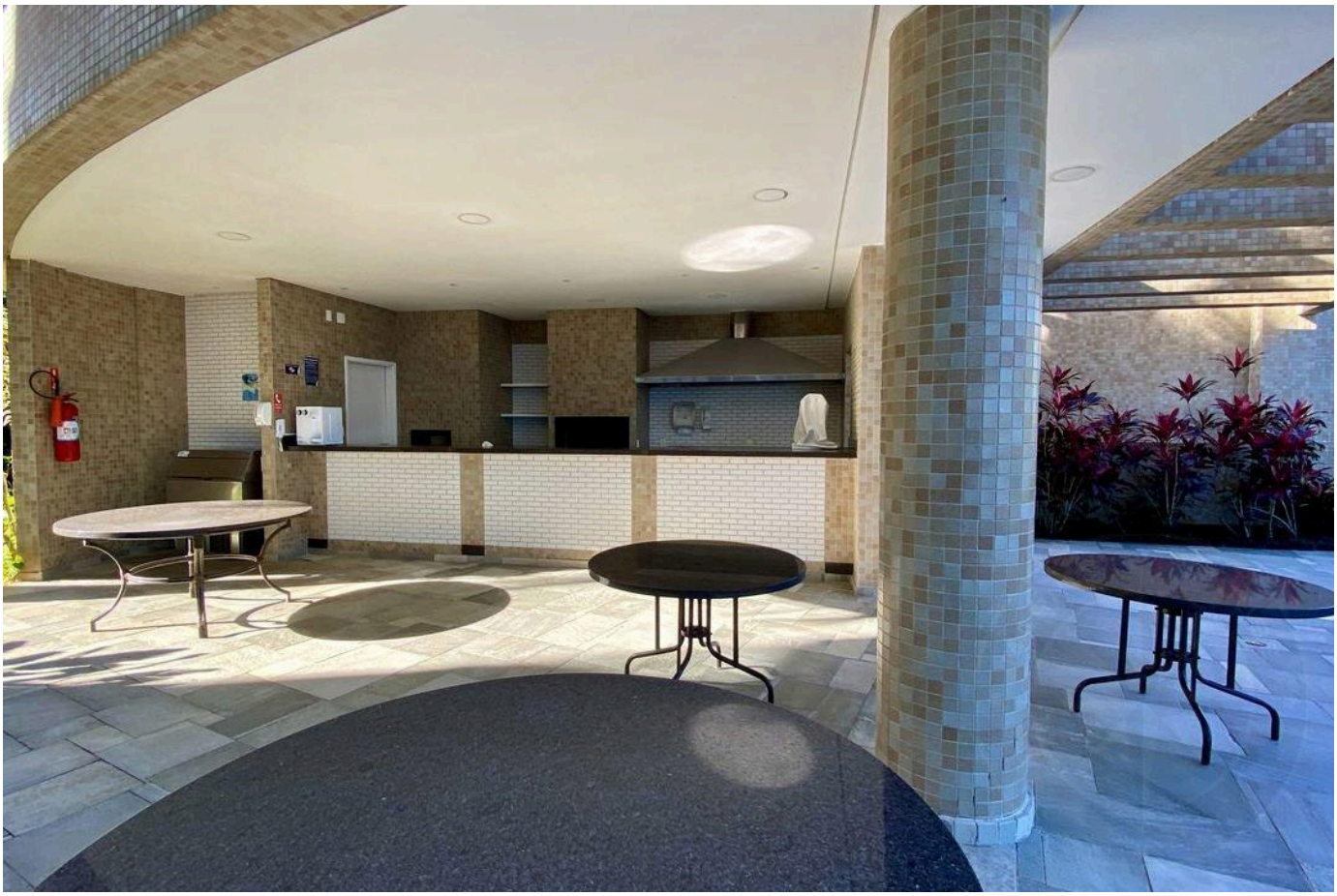



Valores y disponibilidad sujetos a cambios sin previo aviso. La información de este documento está sujeta a errores, omisiones, modificaciones, venta previa o retiro del mercado. Imágenes meramente ilustrativas.





Valores y disponibilidad sujetos a cambios sin previo aviso. La información de este documento está sujeta a errores, omisiones, modificaciones, venta previa o retiro del mercado. Imágenes meramente ilustrativas.

ALTO ESTÁNDAR EN RIVIERA DE SÃO LOURENÇO.

Alexandre Rodrigues

CRECI 44468-J

+55 (13) 99628-7514

VER TODAS LAS FOTOS →

MARINEHOUSE.COM.BR