CASA

RIVIERA DE SÃO LOURENÇO · BERTIOGA

R$ 17.990.000



REF	DORMITÓRIOS	SUÍTES	VAGAS	ÁREA M²
PR-1920	6	6	6	580

Condomínio R$ 1.826/mês IPTU R$ 1.942/ano

Valores e disponibilidade sujeitos a alteração sem aviso prévio. As informações deste documento estão sujeitas a erros, omissões, modificações, venda prévia ou retirada do mercado. Imagens meramente ilustrativas.

CASA

Residência de alto padrão com 6 dormitórios, sendo todos em suíte, distribuídos em 580 m² de área construída. A propriedade dispõe de 4 vagas de garagem cobertas e 2 descobertas, piscina aquecida com telão, jacuzzi, chopeira na varanda, churrasqueira gourmet e espaço gourmet completo. Conta ainda com quadra de tênis, home theater, área verde privilegiada com vista para o golf, aquecimento a gás, ar-condicionado em dormitórios e sala, automação residencial, câmeras de segurança, sistema de energia solar e recarga para carros elétricos. Entregue mobiliado com acabamento de alto padrão.

Localizado na Riviera de São Lourenço, em Bertioga, este imóvel integra um dos condomínios mais conceituados da região, reconhecido pela infraestrutura completa, proximidade com belas praias, serviço de praia exclusivo e elevado padrão de qualidade de vida. A propriedade oferece integração perfeita com a natureza e os espaços de lazer, consolidando sua posição como refúgio de excelência no litoral paulista.

CARACTERÍSTICAS DA UNIDADE

- Aquecimento à Gas
- Ar-condicionado - Dormitórios
- Ar-condicionado - Sala
- Área Verde
- Automação Residencial
- Câmeras de Segurança
- Carregador para Carro Elétrico
- Cervejera
- Chopeira na varanda
- Churrasqueira
- Chuveiro aquecido a gas
- Copa Piso Superior
- Energia Solar
- Espaço Gourmet
- Fundo para o Golf
- Home Theater
- Jacuzzi
- Lavabo
- Mobiliado com acabamento de alto padrão
- Piscina
- Piscina Aquecida
- Quadra tênis
- Serviço de Praia
- Telão na Piscina
- Vista para o Golf



Valores e disponibilidade sujeitos a alteração sem aviso prévio. As informações deste documento estão sujeitas a erros, omissões, modificações, venda prévia ou retirada do mercado. Imagens meramente ilustrativas.



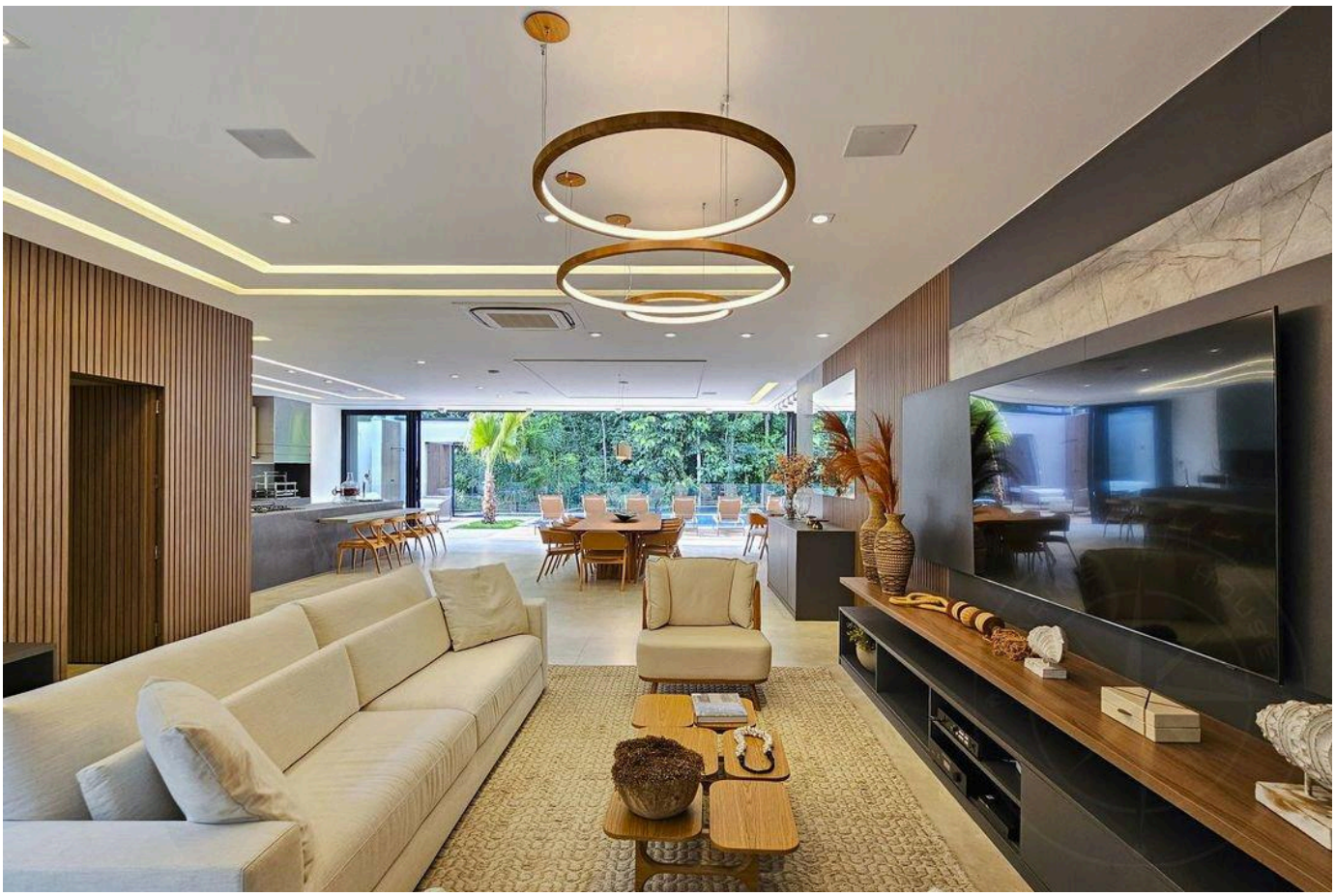

Valores e disponibilidade sujeitos a alteração sem aviso prévio. As informações deste documento estão sujeitas a erros, omissões, modificações, venda prévia ou retirada do mercado. Imagens meramente ilustrativas.

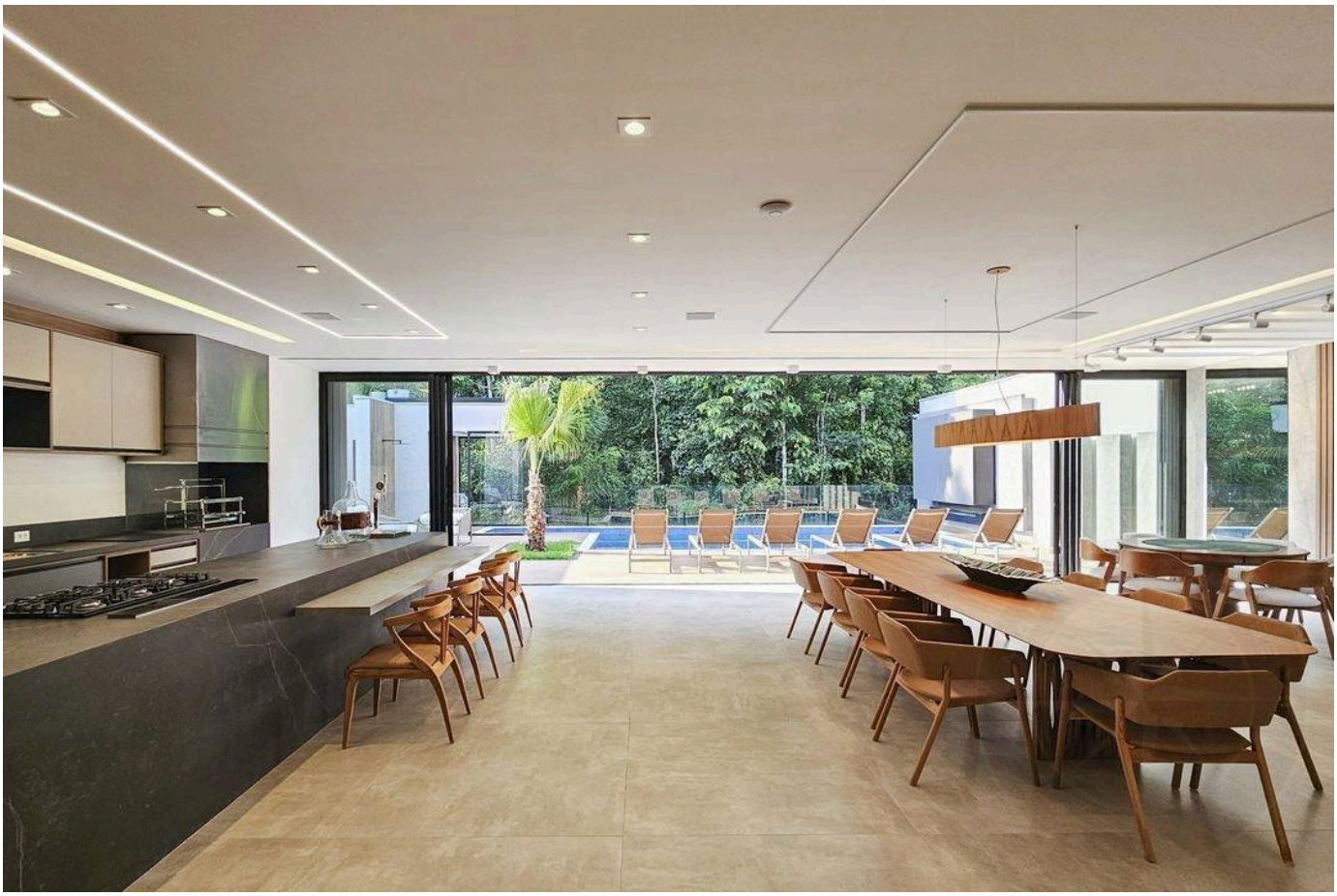



Valores e disponibilidade sujeitos a alteração sem aviso prévio. As informações deste documento estão sujeitas a erros, omissões, modificações, venda prévia ou retirada do mercado. Imagens meramente ilustrativas.



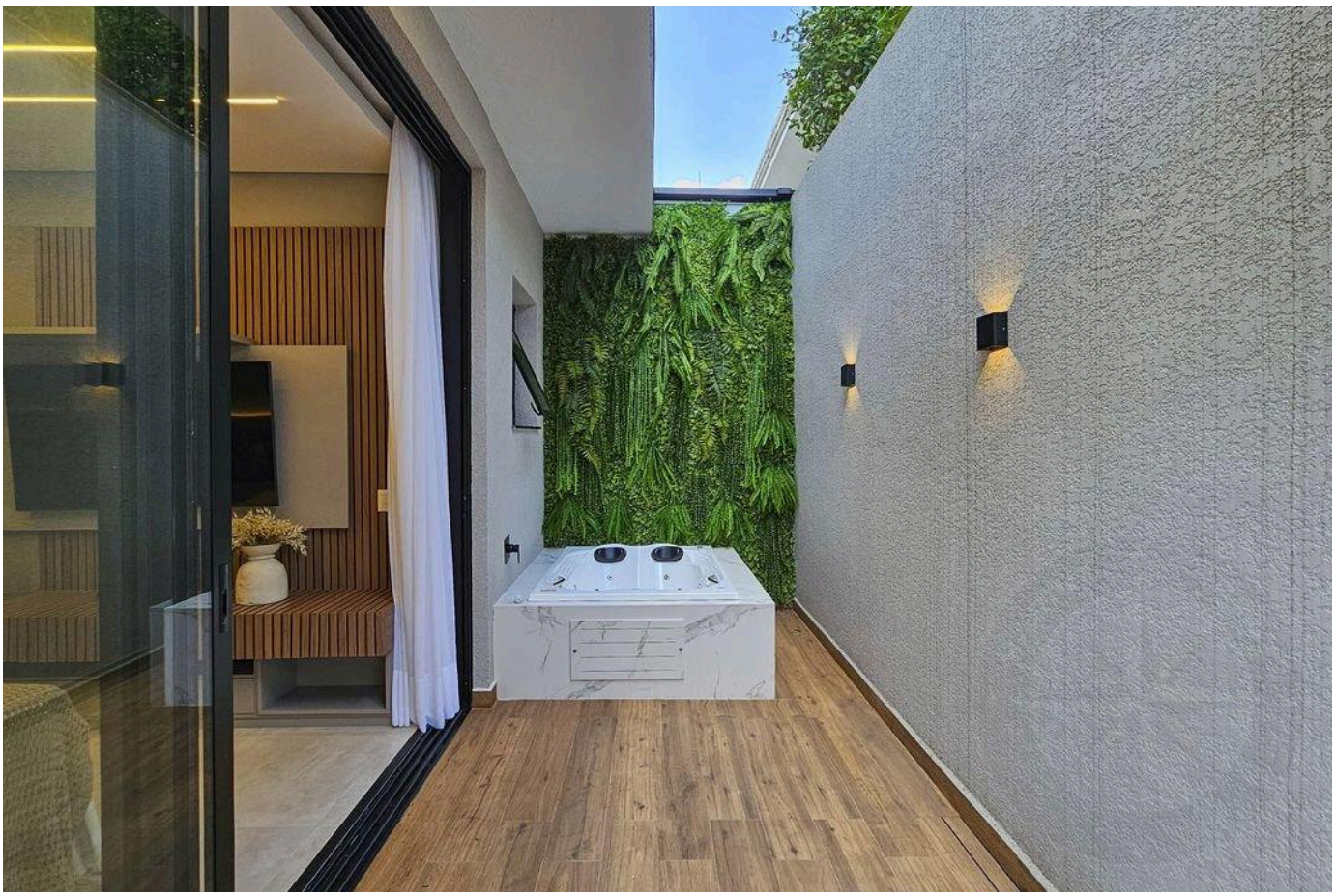

Valores e disponibilidade sujeitos a alteração sem aviso prévio. As informações deste documento estão sujeitas a erros, omissões, modificações, venda prévia ou retirada do mercado. Imagens meramente ilustrativas.





Valores e disponibilidade sujeitos a alteração sem aviso prévio. As informações deste documento estão sujeitas a erros, omissões, modificações, venda prévia ou retirada do mercado. Imagens meramente ilustrativas.





Valores e disponibilidade sujeitos a alteração sem aviso prévio. As informações deste documento estão sujeitas a erros, omissões, modificações, venda prévia ou retirada do mercado. Imagens meramente ilustrativas.



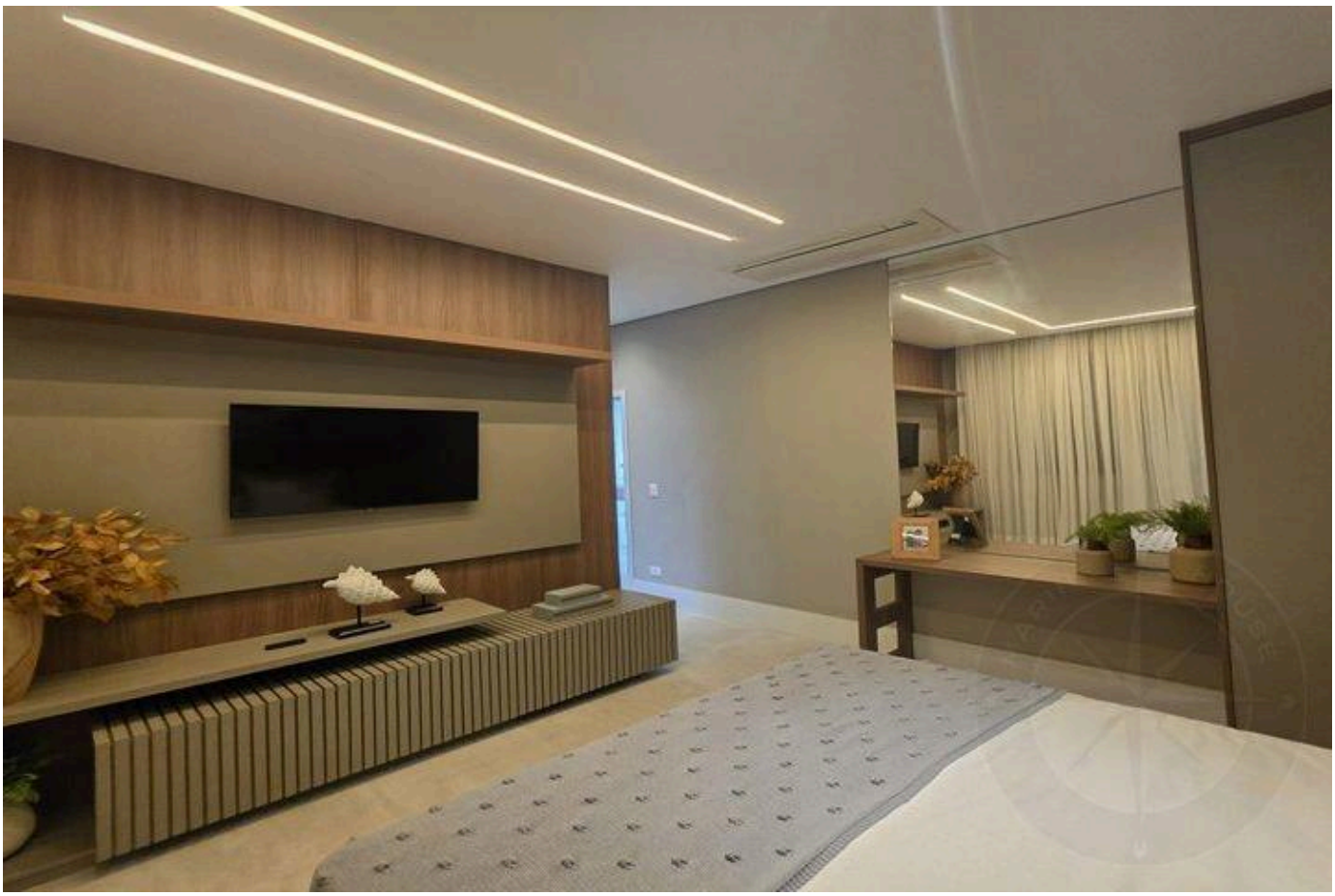

Valores e disponibilidade sujeitos a alteração sem aviso prévio. As informações deste documento estão sujeitas a erros, omissões, modificações, venda prévia ou retirada do mercado. Imagens meramente ilustrativas.



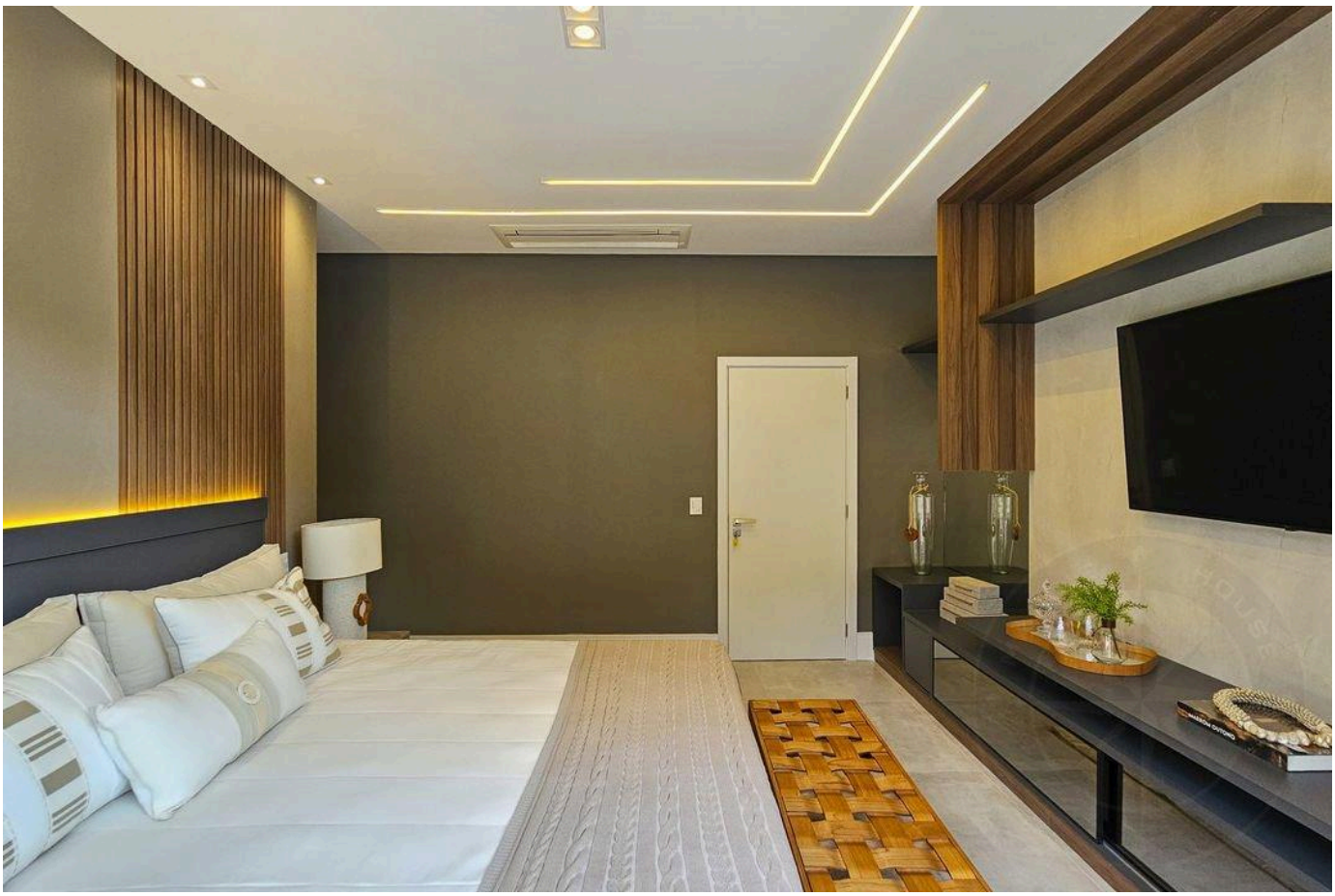

Valores e disponibilidade sujeitos a alteração sem aviso prévio. As informações deste documento estão sujeitas a erros, omissões, modificações, venda prévia ou retirada do mercado. Imagens meramente ilustrativas.





Valores e disponibilidade sujeitos a alteração sem aviso prévio. As informações deste documento estão sujeitas a erros, omissões, modificações, venda prévia ou retirada do mercado. Imagens meramente ilustrativas.



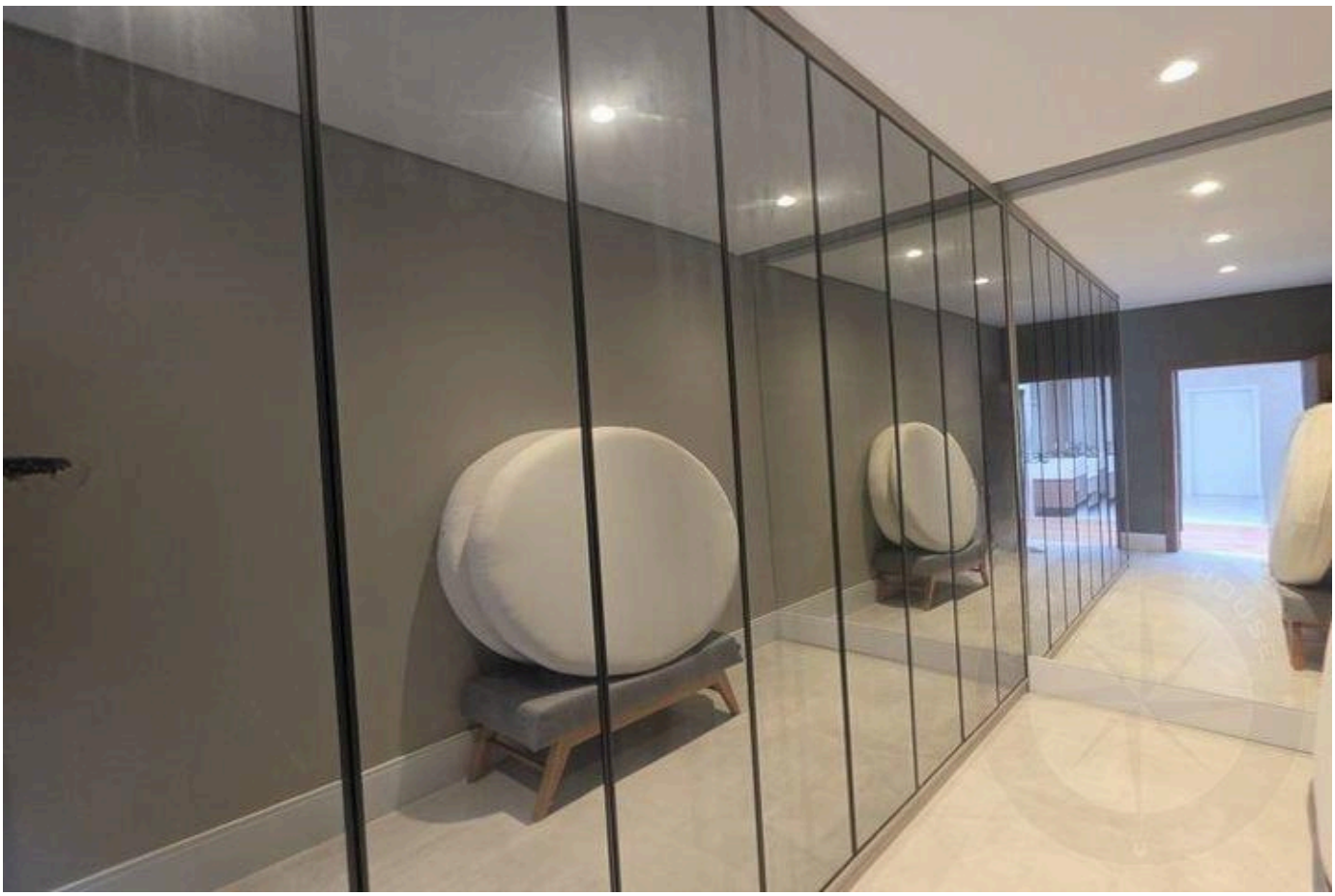

Valores e disponibilidade sujeitos a alteração sem aviso prévio. As informações deste documento estão sujeitas a erros, omissões, modificações, venda prévia ou retirada do mercado. Imagens meramente ilustrativas.

ALTO PADRÃO NA RIVIERA DE SÃO LOURENÇO.

Alexandre Rodrigues

CRECI 44468-J

+55 (13) 99628-7514

VISUALIZAR TODAS AS FOTOS →