# APARTAMENTO CON 3 DORMITORIOS, DE LOS CUALES 2 EN SUITE, Y 115 M² EN VENTA EN RIVIERA DE SÃO LOURENÇO

RIVIERA DE SÃO LOURENÇO · BERTIOGA

**R$ 3.100.000** (US$ 519.263)



| REF | DORMITORIOS | SUITES | PLAZAS | SUPERFICIE M² |
|---|---|---|---|---|
| PR-1914 | 3 | 2 | 2 | 115 |

Cuota de condominio R$ 3.180/mes  Impuesto predial (IPTU) R$ 534/año



Valores y disponibilidad sujetos a cambios sin previo aviso. La información de este documento está sujeta a errores, omisiones, modificaciones, venta previa o retiro del mercado. Imágenes meramente ilustrativas.

# APARTAMENTO CON 3 DORMITORIOS, DE LOS CUALES 2 EN SUITE, Y 115 M² EN VENTA EN RIVIERA DE SÃO LOURENÇO

Apartamento de 3 dormitorios, 2 de ellos en suite, distribuido en 115 m² de superficie útil. La unidad cuenta con 2 plazas de garaje cubiertas, depósito anexo y balcón equipado con parrilla gourmet. Climatización en dormitorios y sala, ducha con agua caliente a gas y mobiliario completo conforman los diferenciales de esta propiedad de alto nivel.

Ubicado en la Riviera de São Lourenço, en Bertioga, el inmueble se integra en un edificio de alto nivel reconocido por su infraestructura completa, proximidad a hermosas playas y alto nivel de calidad de vida. La región ofrece todas las comodidades necesarias para una experiencia residencial de excelencia.

## CARACTERÍSTICAS DE LA UNIDAD

- Aire acondicionado – Dormitorios
- Aire acondicionado – Sala
- Parrilla gourmet en el balcón
- Calentador de agua a gas
- Trastero en el garaje
- Amueblado

## CARACTERÍSTICAS DEL CONDOMINIO

- Chopera en áreas comunes
- Parrilla en áreas comunes
- Garaje subterráneo
- Área de ocio del módulo
- Piscina para adultos
- Piscina infantil
- Cancha de fútbol playa
- Cancha polideportiva
- Cancha de tenis
- Salón de eventos
- Sala de juegos para adultos
- Sauna de vapor
- Servicio de playa





Valores y disponibilidad sujetos a cambios sin previo aviso. La información de este documento está sujeta a errores, omisiones, modificaciones, venta previa o retiro del mercado. Imágenes meramente ilustrativas.

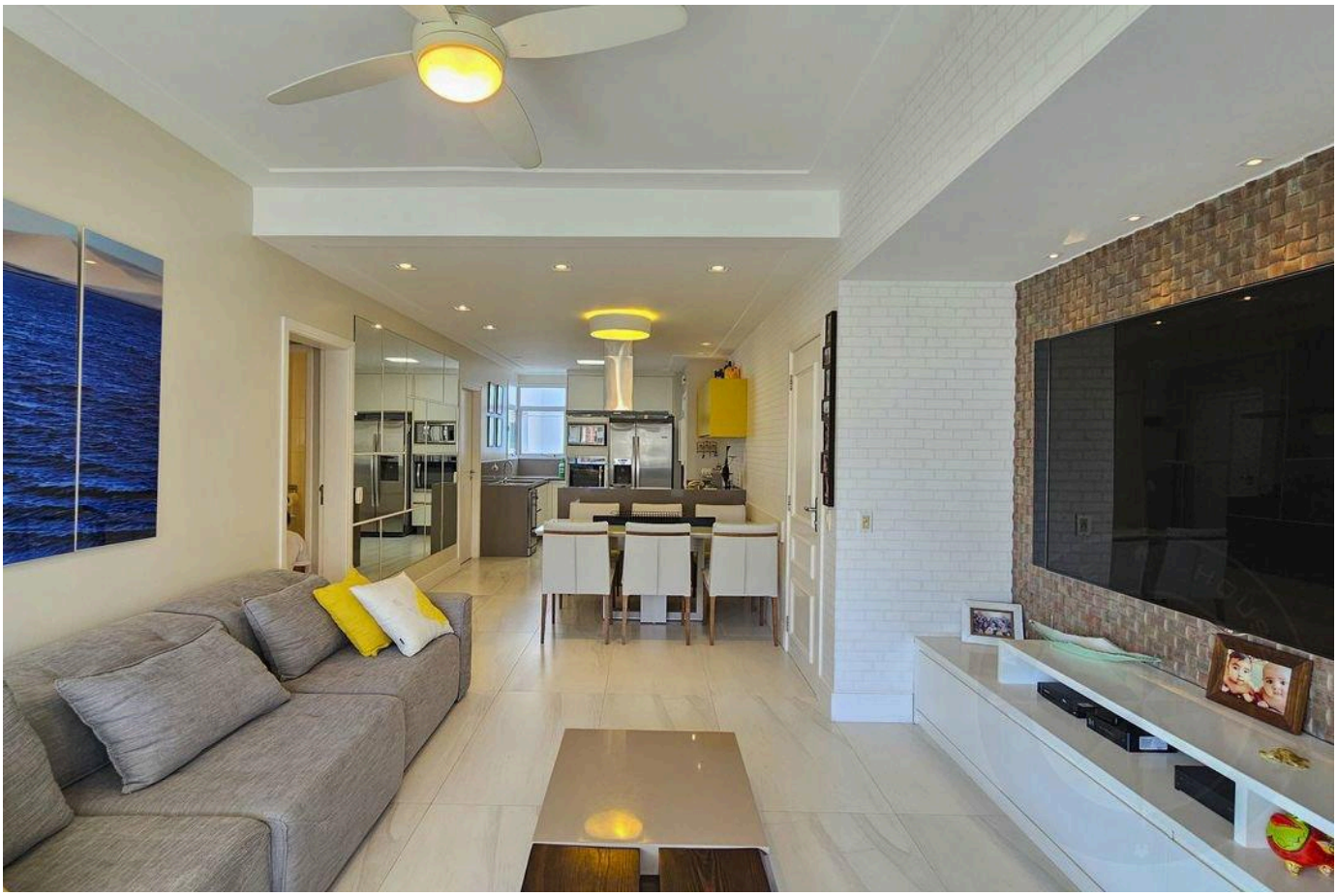





Valores y disponibilidad sujetos a cambios sin previo aviso. La información de este documento está sujeta a errores, omisiones, modificaciones, venta previa o retiro del mercado. Imágenes meramente ilustrativas.

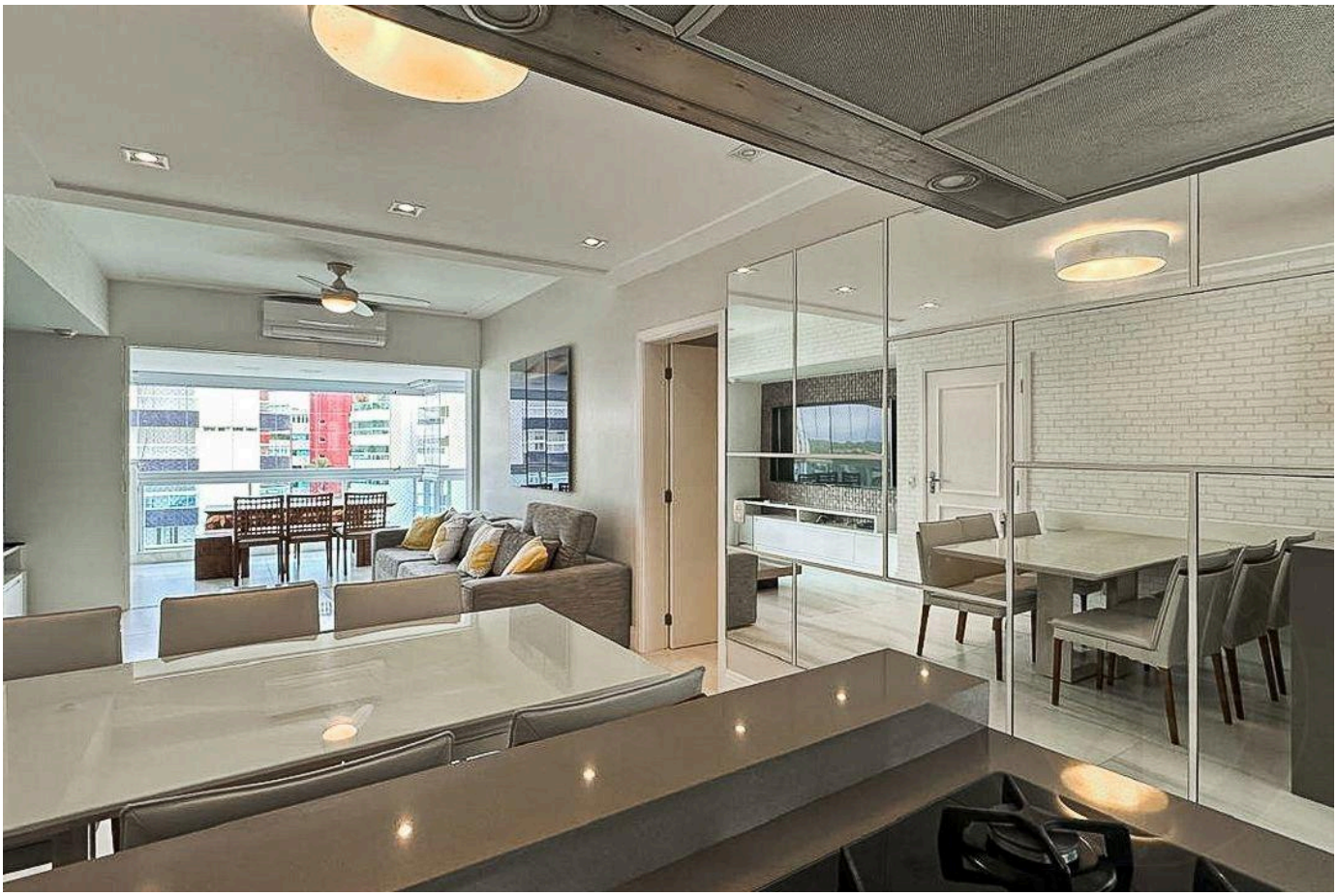





Valores y disponibilidad sujetos a cambios sin previo aviso. La información de este documento está sujeta a errores, omisiones, modificaciones, venta previa o retiro del mercado. Imágenes meramente ilustrativas.







Valores y disponibilidad sujetos a cambios sin previo aviso. La información de este documento está sujeta a errores, omisiones, modificaciones, venta previa o retiro del mercado. Imágenes meramente ilustrativas.







Valores y disponibilidad sujetos a cambios sin previo aviso. La información de este documento está sujeta a errores, omisiones, modificaciones, venta previa o retiro del mercado. Imágenes meramente ilustrativas.







Valores y disponibilidad sujetos a cambios sin previo aviso. La información de este documento está sujeta a errores, omisiones, modificaciones, venta previa o retiro del mercado. Imágenes meramente ilustrativas.







Valores y disponibilidad sujetos a cambios sin previo aviso. La información de este documento está sujeta a errores, omisiones, modificaciones, venta previa o retiro del mercado. Imágenes meramente ilustrativas.



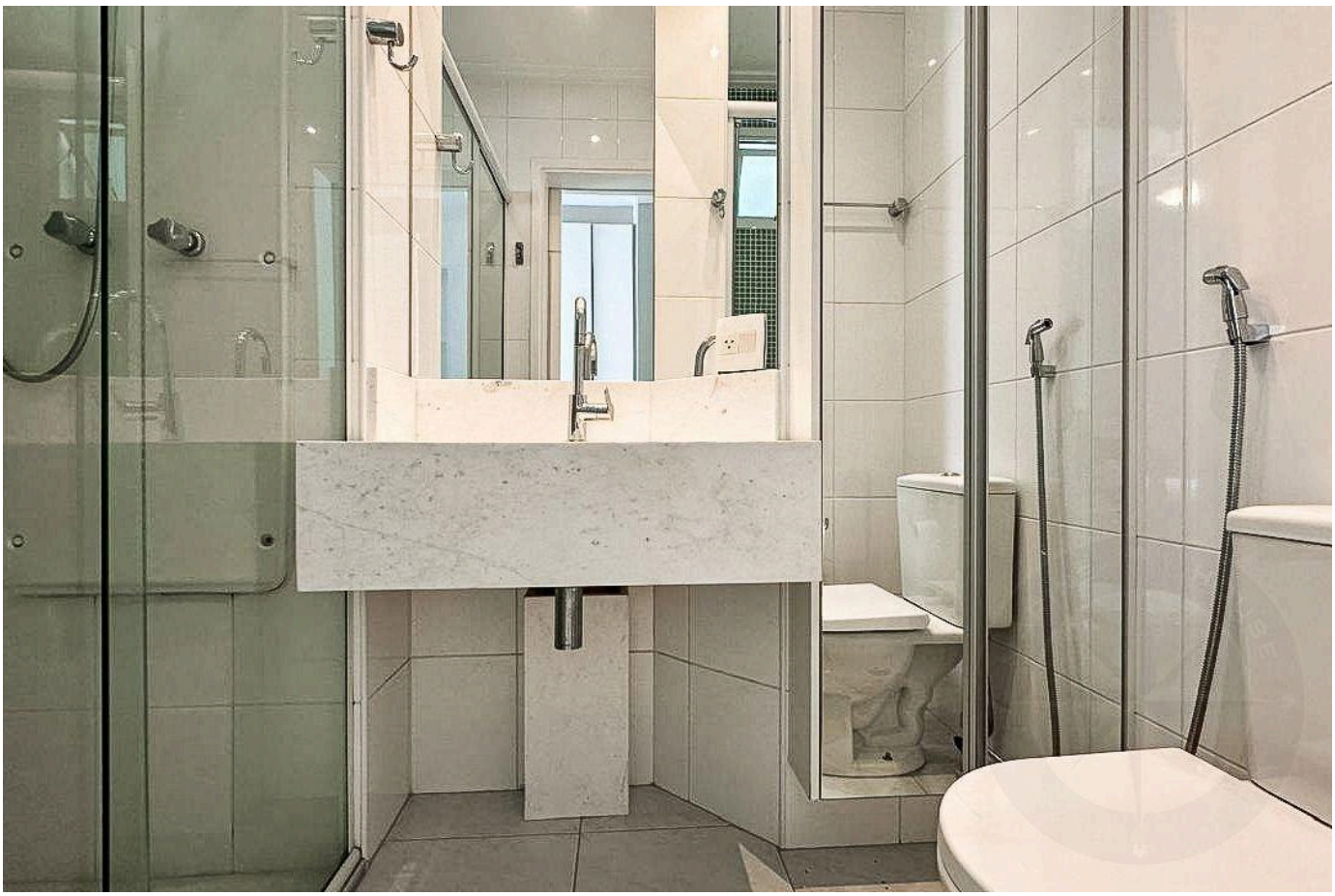



Valores y disponibilidad sujetos a cambios sin previo aviso. La información de este documento está sujeta a errores, omisiones, modificaciones, venta previa o retiro del mercado. Imágenes meramente ilustrativas.







Valores y disponibilidad sujetos a cambios sin previo aviso. La información de este documento está sujeta a errores, omisiones, modificaciones, venta previa o retiro del mercado. Imágenes meramente ilustrativas.



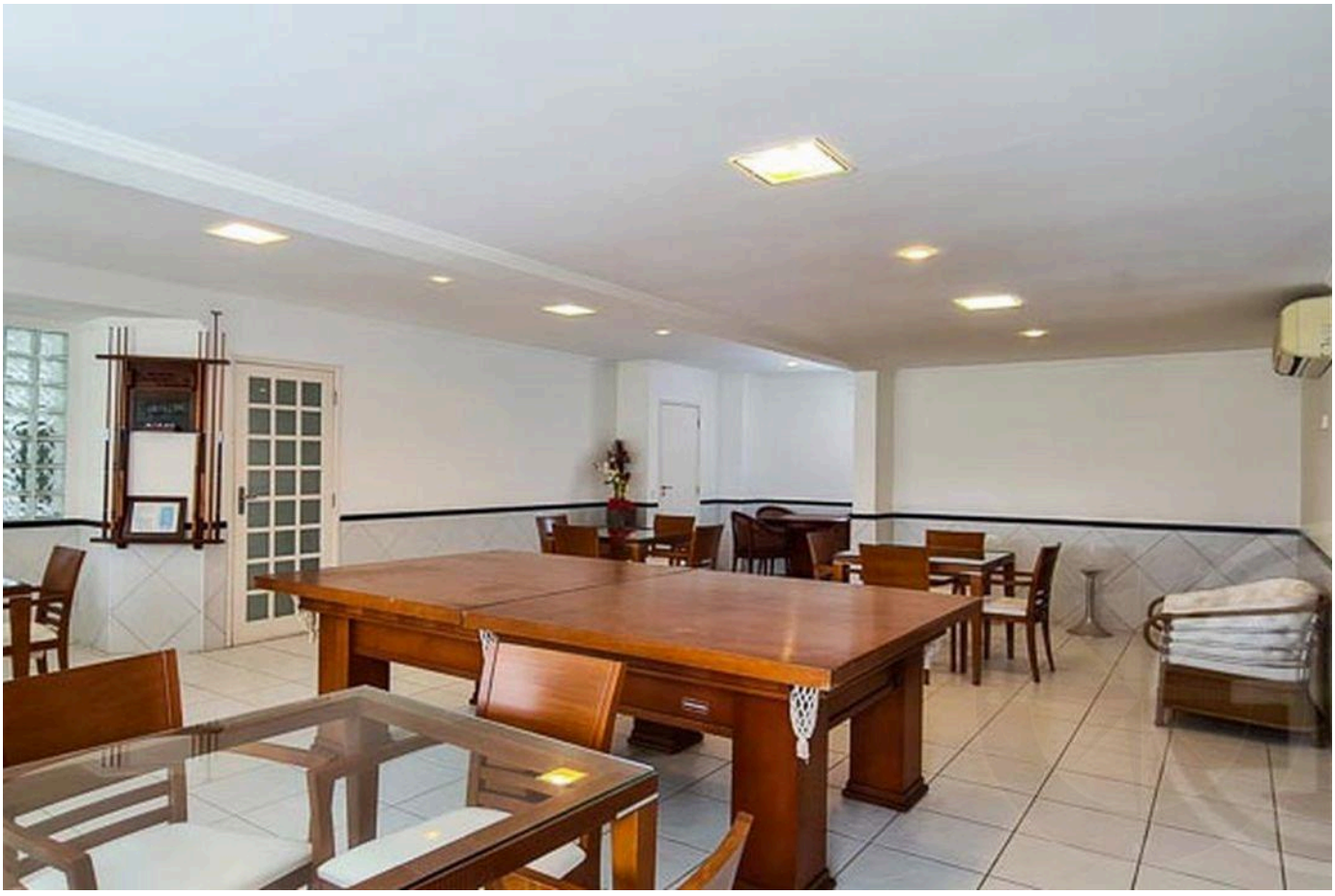



Valores y disponibilidad sujetos a cambios sin previo aviso. La información de este documento está sujeta a errores, omisiones, modificaciones, venta previa o retiro del mercado. Imágenes meramente ilustrativas.

ALTO ESTÁNDAR EN RIVIERA DE SÃO LOURENÇO.

Alexandre Rodrigues

CRECI 44468-J

+55 (13) 99628-7514

VER TODAS LAS FOTOS →

MARINEHOUSE.COM.BR