شقة مع 3 غرف نوم، منها 1 أجنحة، و 113 m² للبيع في Riviera de São Lourenço

RIVIERA DE SÃO LOURENÇO · BERTIOGA

R$ 3.550.000 (US$ 594,640)



المرجع	غرف النوم	أجنحة	مواقف	المساحة م²
PR-1908	3	1	2	113

الأسعار والتوفر قابلة للتغيير دون إشعار مسبق. المعلومات الواردة في هذا المستند قد تتضمن أخطاء أو سهواً، وهي عرضة للتعديل أو البيع المسبق أو السحب من السوق. الصور لأغراض توضيحية فقط.

شقة مع 3 غرف نوم، منها 1 أجنحة، و 113 m² للبيع في Riviera de São Lourenço

شقة تتضمن 3 غرف نوم، بما فيها 1 جناح، موزعة على 113 متر مربع من المساحة المفيدة. تشمل الوحدة مكانين لوقوف السيارات مغطيين في مرآب تحت الأرض، شرفة زجاجية مع شواية مدمجة، تكييف هواء في غرف النوم وغرفة المعيشة، مصعد خاص، وأثاث متكامل بوظائف ممتازة. يوفر المبنى البنية التحتية الكاملة بما فيها حمام سباحة للبالغين والأطفال، حمام بخار رطب، صالة رياضية مجهزة، قاعة سينما، صالة احتفالات، شوبيرا في المناطق المشتركة، منطقة شواء، ملعب أطفال وخدمة شاطئ حصرية.

يقع العقار في Riviera de São Lourenço، في Bertioga، ويندرج ضمن مشروع تطوير عالي المستوى يتمتع بسمعة قوية بسبب البنية التحتية الكاملة والقرب من الشواطئ الجميلة ومستويات جودة الحياة المرتفعة. توفر المنطقة الأمان والراحة والترفيه في بيئة منتجع، مما يجعلها مثالية لمن يبحثون عن إقامة دائمة أو منزل ثاني فاخر بمعايير جودة مثبتة.

مميزات الوحدة

- تكييف – غرف النوم
- شواية غورميه على الشرفة
- شرفة مغلقة بالزجاج
- تكييف – غرفة المعيشة
- مصعد
- مفروش

مميزات المجمّع

- صالة رياضية مجهزة
- مسبح للكبار
- قاعة فعاليات
- شوبيرا في المناطق المشتركة
- مسبح للأطفال
- ساونا بخارية
- منطقة شواء في المناطق المشتركة
- ملعب أطفال
- خدمة الشاطئ
- مرآب تحت الأرض
- سينما منزلية



الأسعار والتوفر قابلة للتغيير دون إشعار مسبق. المعلومات الواردة في هذا المستند قد تتضمن أخطاء أو سهواً، وهي عرضة للتعديل أو البيع المسبق أو السحب من السوق. الصور لأغراض توضيحية فقط.



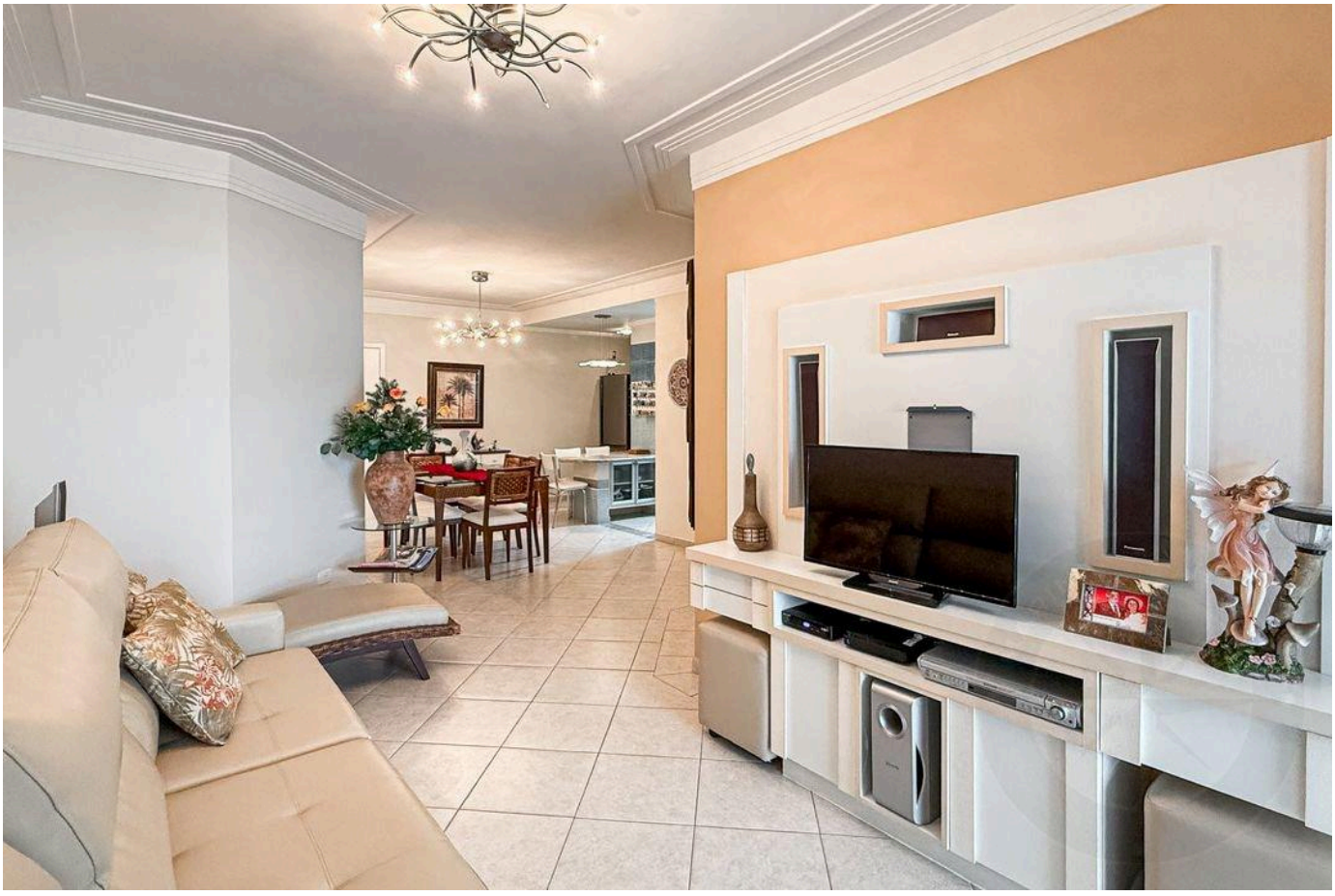

الأسعار والتوفر قابلة للتغيير دون إشعار مسبق. المعلومات الواردة في هذا المستند قد تتضمن أخطاء أو سهواً، وهي عرضة للتعديل أو البيع المسبق أو السحب من السوق. الصور لأغراض توضيحية فقط.

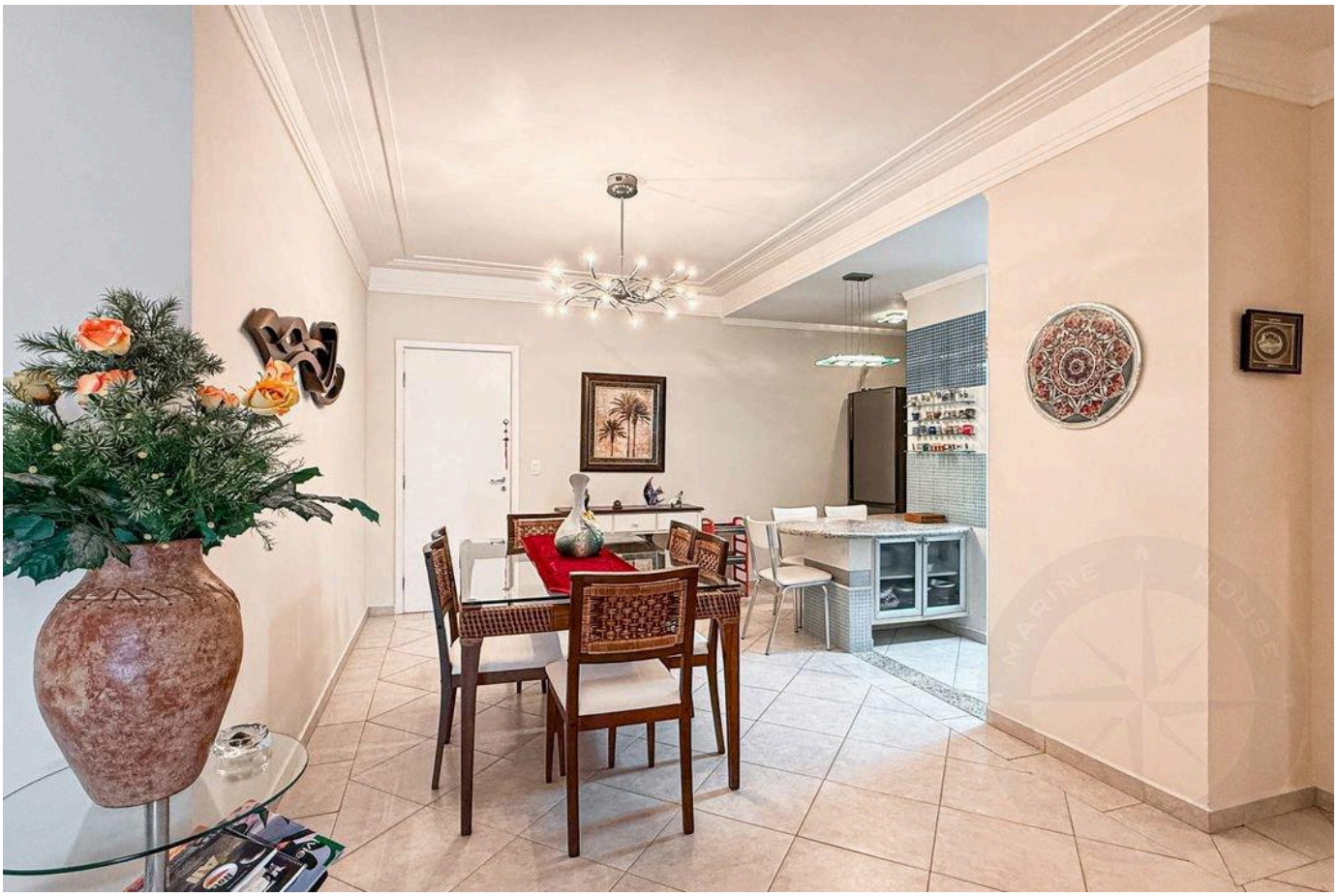



الأسعار والتوفر قابلة للتغيير دون إشعار مسبق. المعلومات الواردة في هذا المستند قد تتضمن أخطاء أو سهواً، وهي عرضة للتعديل أو البيع المسبق أو السحب من السوق. الصور لأغراض توضيحية فقط.





الأسعار والتوفر قابلة للتغيير دون إشعار مسبق. المعلومات الواردة في هذا المستند قد تتضمن أخطاء أو سهواً، وهي عرضة للتعديل أو البيع المسبق أو السحب من السوق. الصور لأغراض توضيحية فقط.





الأسعار والتوفر قابلة للتغيير دون إشعار مسبق. المعلومات الواردة في هذا المستند قد تتضمن أخطاء أو سهواً، وهي عرضة للتعديل أو البيع المسبق أو السحب من السوق. الصور لأغراض توضيحية فقط.





الأسعار والتوفر قابلة للتغيير دون إشعار مسبق. المعلومات الواردة في هذا المستند قد تتضمن أخطاء أو سهواً، وهي عرضة للتعديل أو البيع المسبق أو السحب من السوق. الصور لأغراض توضيحية فقط.

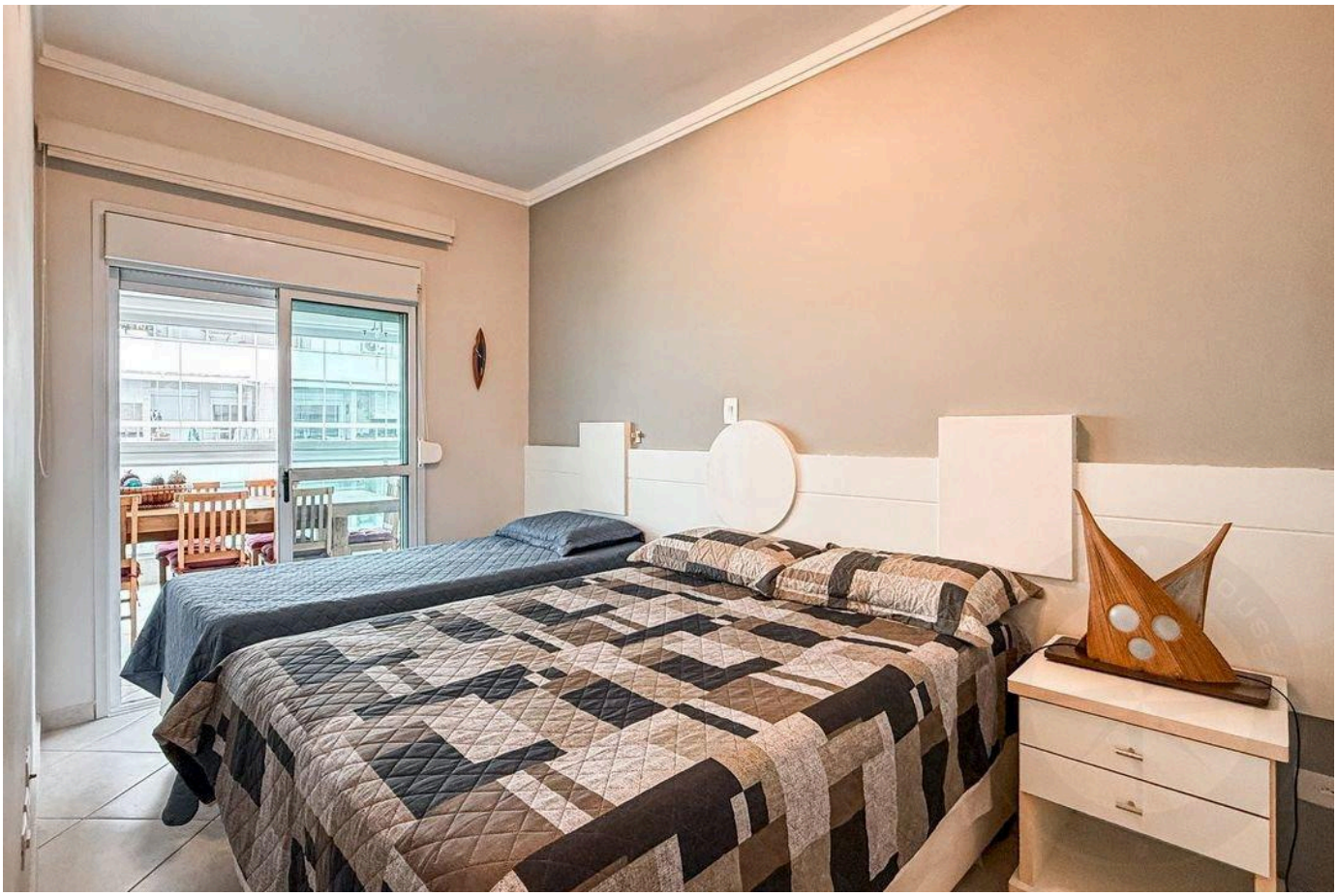



الأسعار والتوفر قابلة للتغيير دون إشعار مسبق. المعلومات الواردة في هذا المستند قد تتضمن أخطاء أو سهواً، وهي عرضة للتعديل أو البيع المسبق أو السحب من السوق. الصور لأغراض توضيحية فقط.





الأسعار والتوفر قابلة للتغيير دون إشعار مسبق. المعلومات الواردة في هذا المستند قد تتضمن أخطاء أو سهواً، وهي عرضة للتعديل أو البيع المسبق أو السحب من السوق. الصور لأغراض توضيحية فقط.

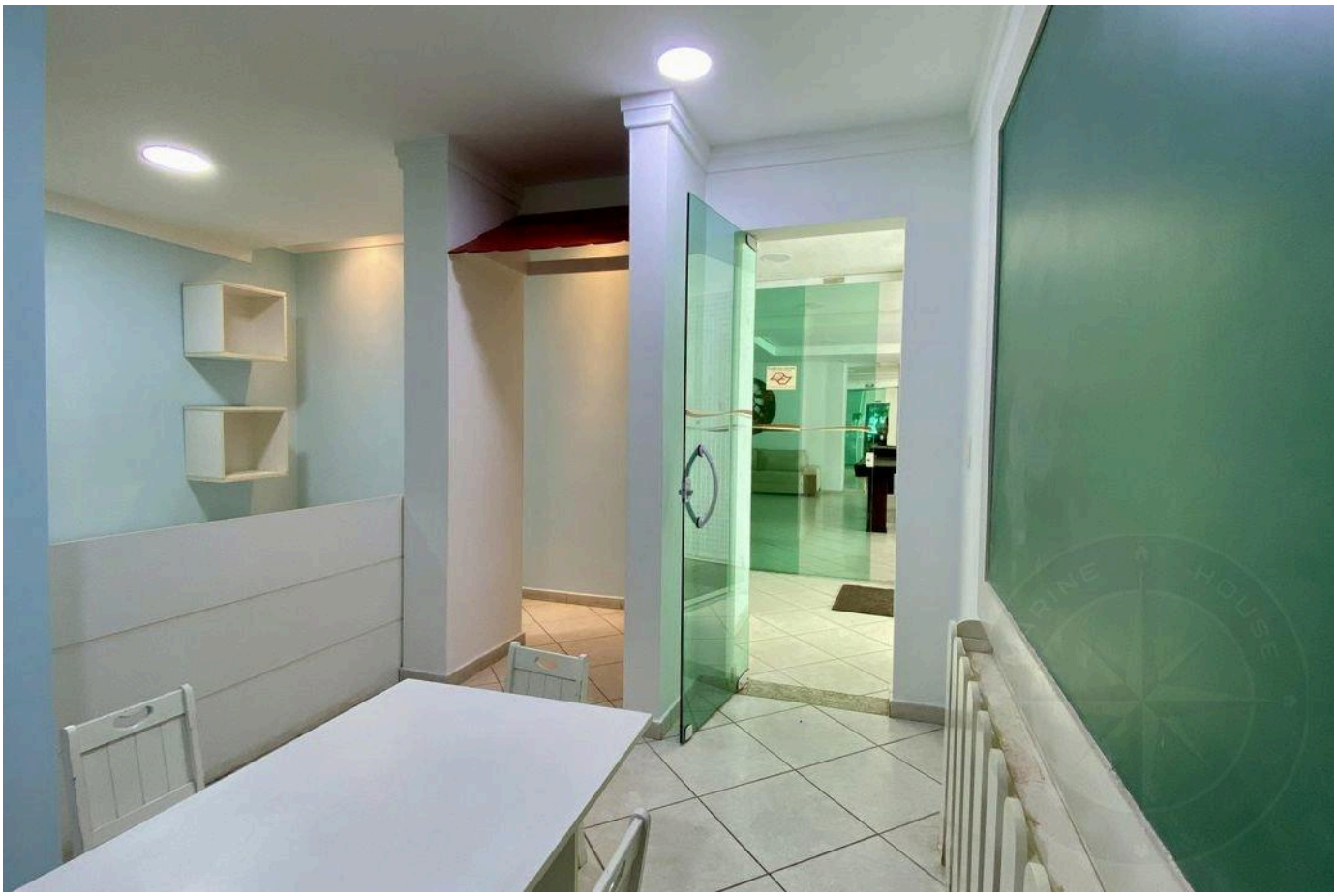

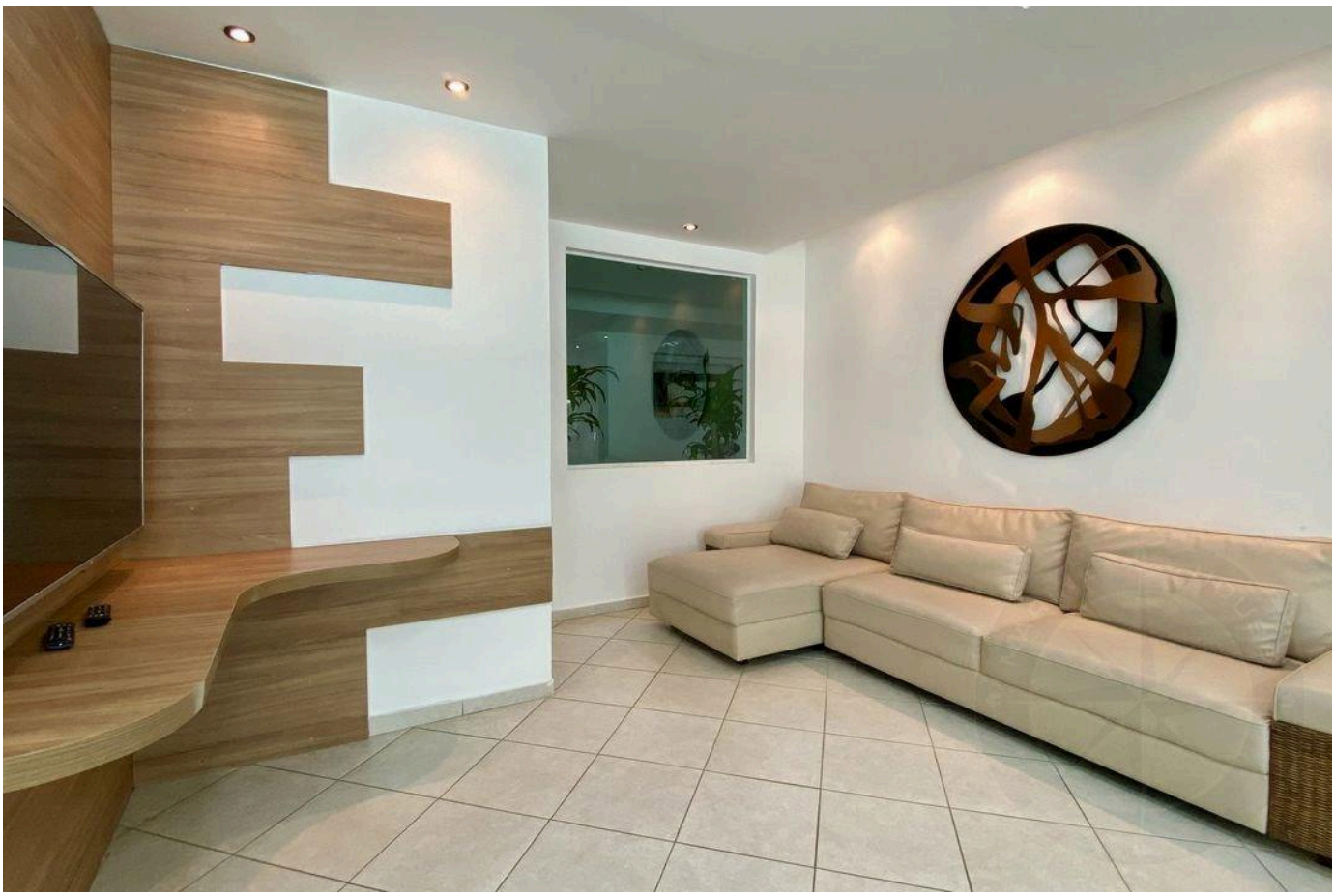

الأسعار والتوفر قابلة للتغيير دون إشعار مسبق. المعلومات الواردة في هذا المستند قد تتضمن أخطاء أو سهواً، وهي عرضة للتعديل أو البيع المسبق أو السحب من السوق. الصور لأغراض توضيحية فقط.

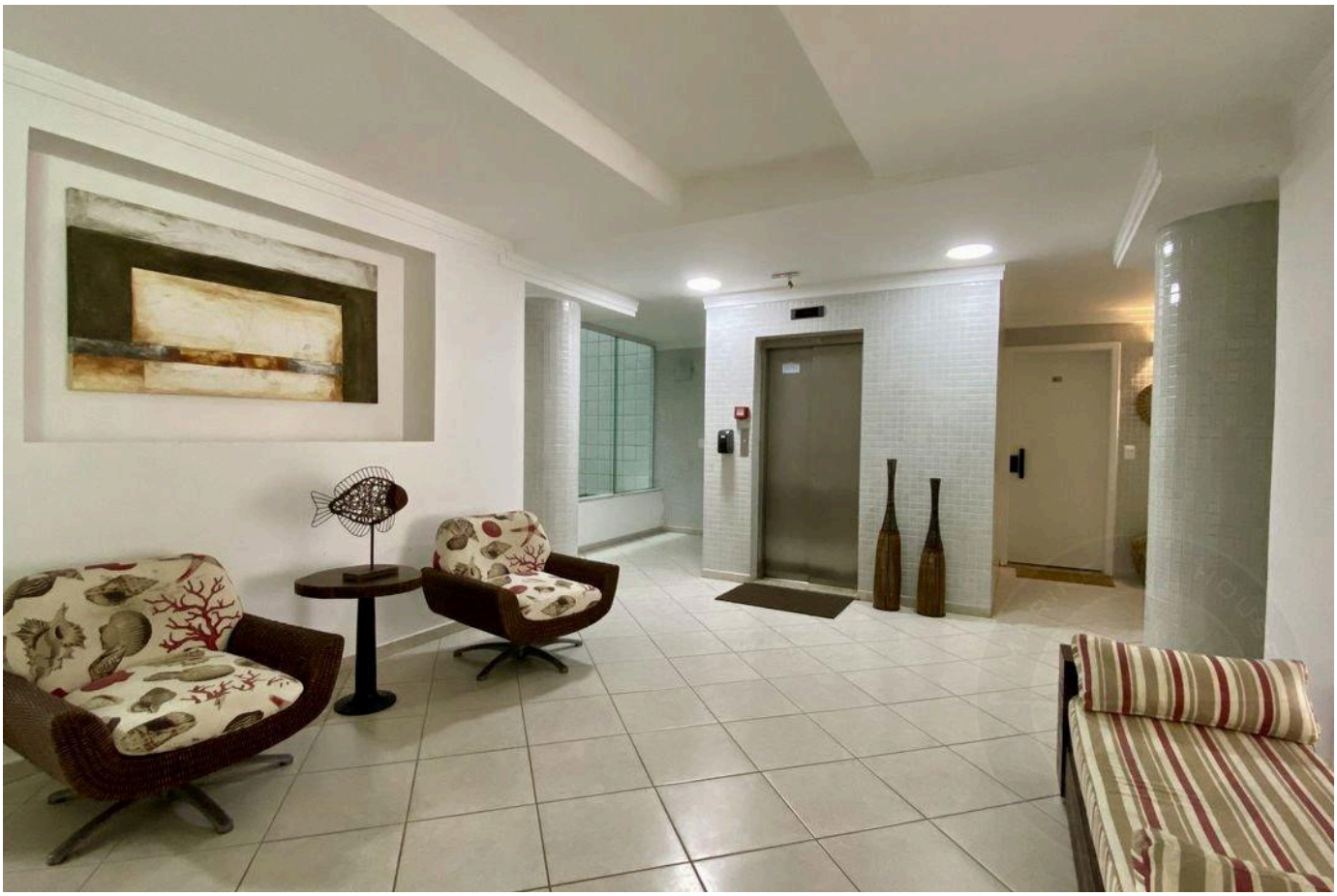

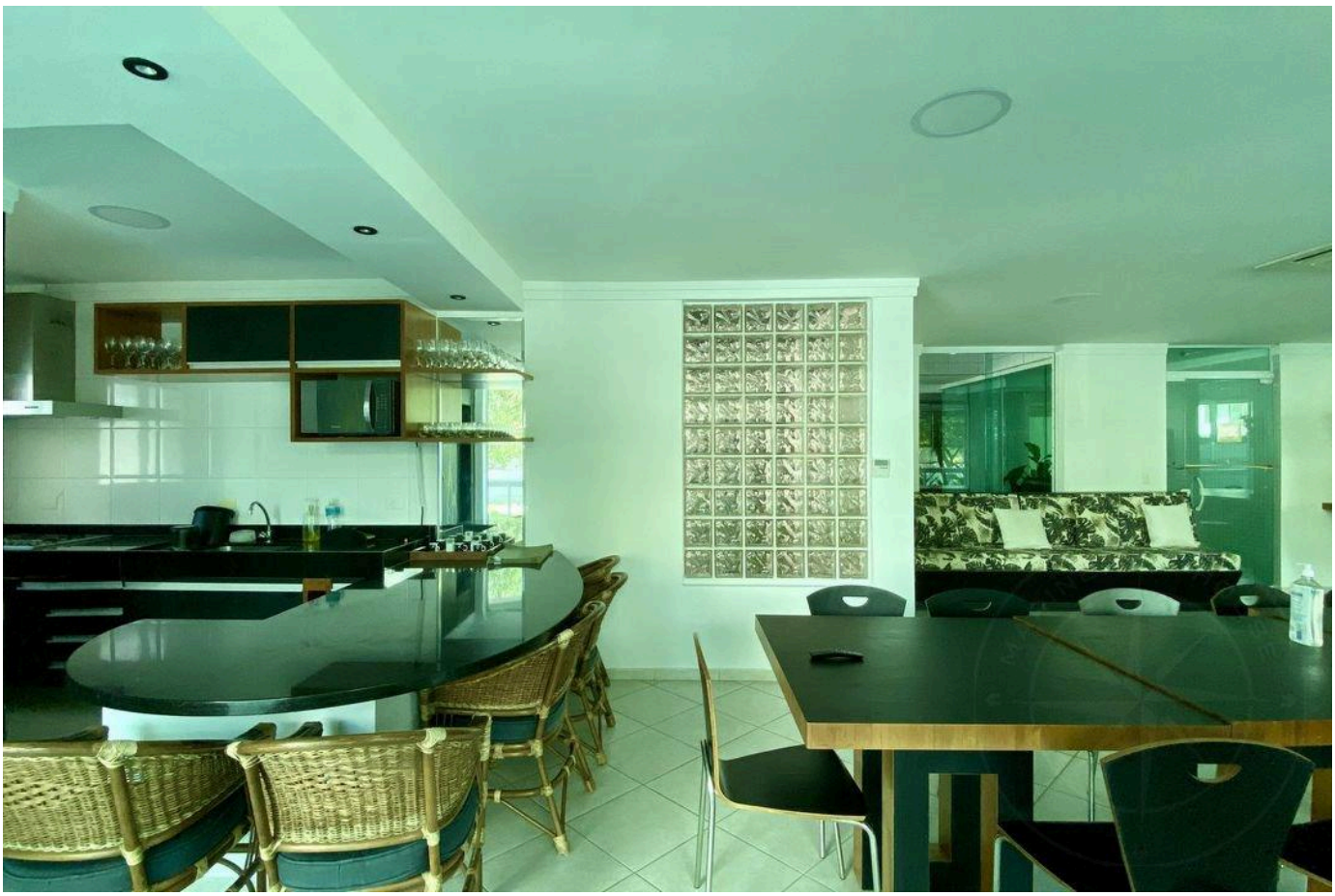

الأسعار والتوفر قابلة للتغيير دون إشعار مسبق. المعلومات الواردة في هذا المستند قد تتضمن أخطاء أو سهواً، وهي عرضة للتعديل أو البيع المسبق أو السحب من السوق. الصور لأغراض توضيحية فقط.

أرقى العقارات في ريفييرا دي ساو لورينسو.

Alexandre Rodrigues

CRECI 44468-J

+55 (13) 99628-7514

عرض جميع الصور ←