CASA

RIVIERA DE SÃO LOURENÇO · BERTIOGA

R$ 18.000.000

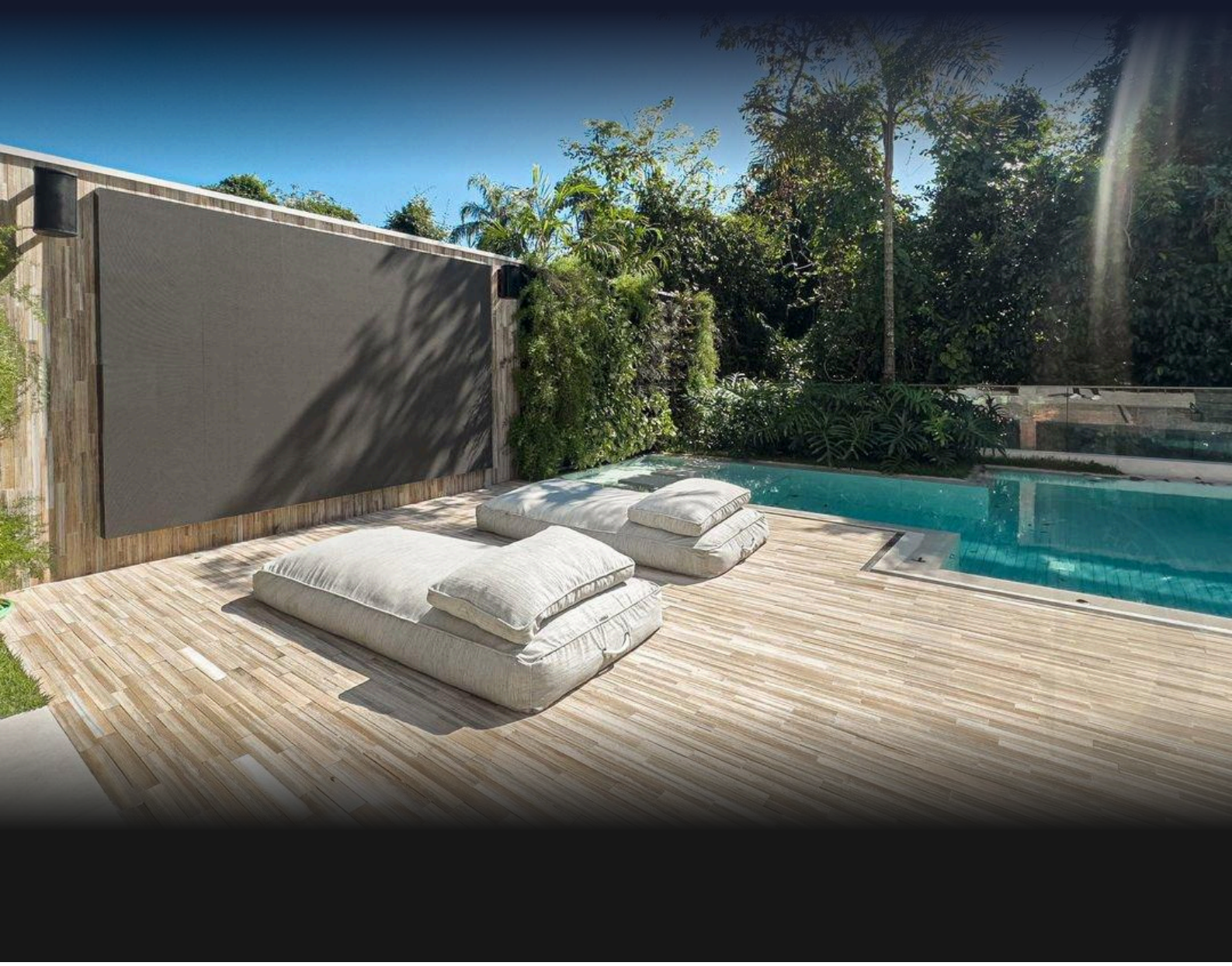

REF	DORMITÓRIOS	SUÍTES	VAGAS	ÁREA M²
PR-1874	6	6	4	622

Condomínio R$ 1.540/mês IPTU R$ 1.800/ano

Valores e disponibilidade sujeitos a alteração sem aviso prévio. As informações deste documento estão sujeitas a erros, omissões, modificações, venda prévia ou retirada do mercado. Imagens meramente ilustrativas.

CASA

Residência de alto padrão com 6 dormitórios, sendo todos em suíte, distribuídos em 700 m² de área construída. A propriedade conta com 4 vagas de garagem cobertas, quarto de serviço, e oferece um notável conjunto de diferenciais: piscina aquecida, espaço gourmet com churrasqueira, chopeira na varanda, adega climatizada, ampla área verde, aquecimento à gás, energia solar e ar-condicionado nos ambientes principais. O imóvel é entregue mobiliado com acabamento de alto padrão.

Localizado na Riviera de São Lourenço, em Bertioga, esta residência integra um dos condomínios mais prestigiados do litoral paulista, reconhecido pela infraestrutura completa, proximidade com belas praias e elevado padrão de qualidade de vida. Um projeto de moradia para quem busca sofisticação e conforto em ambiente exclusivo.

CARACTERÍSTICAS DA UNIDADE

- Adega
- Aquecimento à Gas
- Ar-condicionado - Dormitórios
- Ar-condicionado - Sala
- Área Verde
- Chopeira na varanda
- Churrasqueira
- Chuveiro aquecido a gas
- Energia Solar
- Espaço Gourmet
- Lavabo
- Mobiliado com acabamento de alto padrão
- Piscina Aquecida
- Quarto de serviço

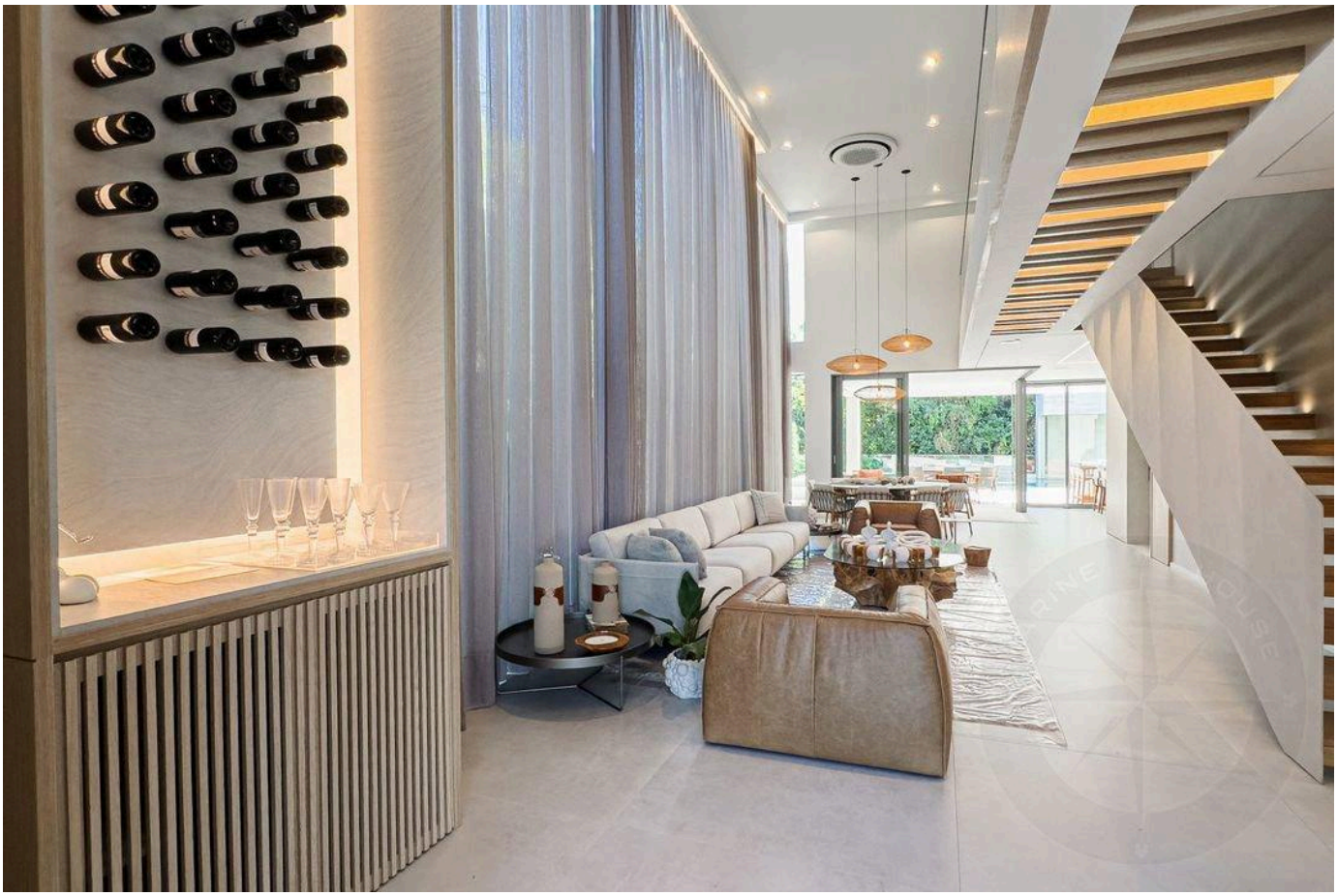

Valores e disponibilidade sujeitos a alteração sem aviso prévio. As informações deste documento estão sujeitas a erros, omissões, modificações, venda prévia ou retirada do mercado. Imagens meramente ilustrativas.



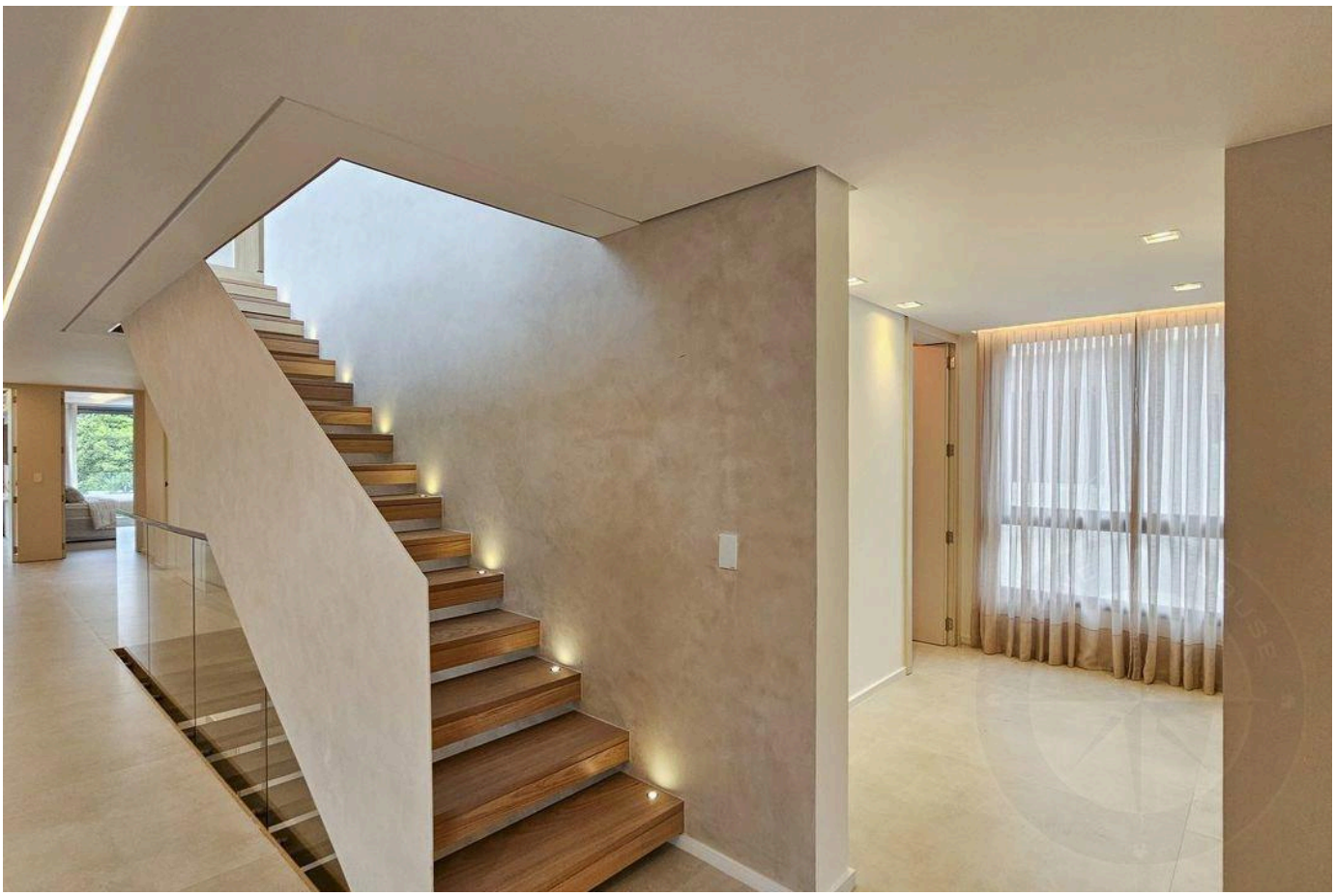

Valores e disponibilidade sujeitos a alteração sem aviso prévio. As informações deste documento estão sujeitas a erros, omissões, modificações, venda prévia ou retirada do mercado. Imagens meramente ilustrativas.

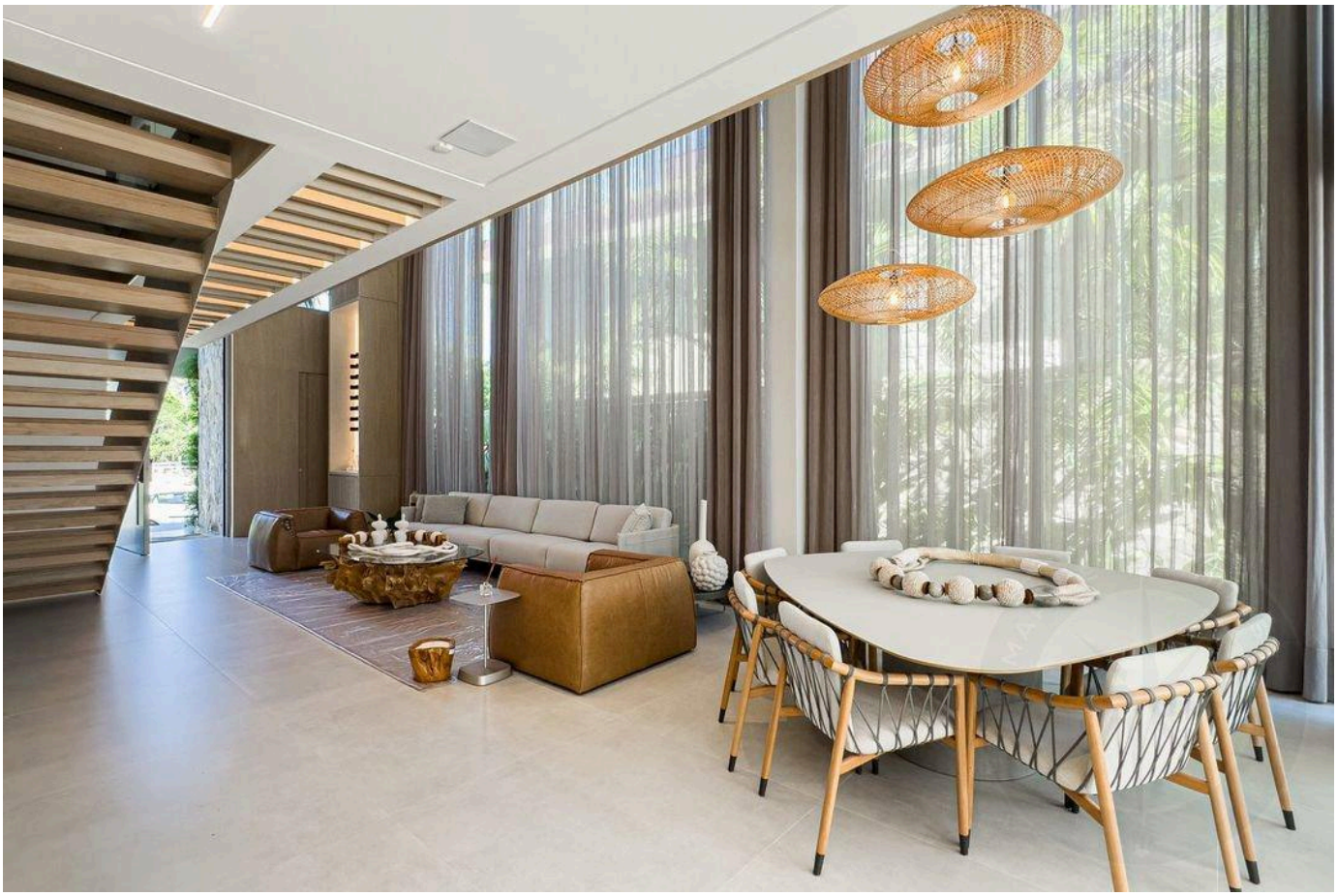



Valores e disponibilidade sujeitos a alteração sem aviso prévio. As informações deste documento estão sujeitas a erros, omissões, modificações, venda prévia ou retirada do mercado. Imagens meramente ilustrativas.

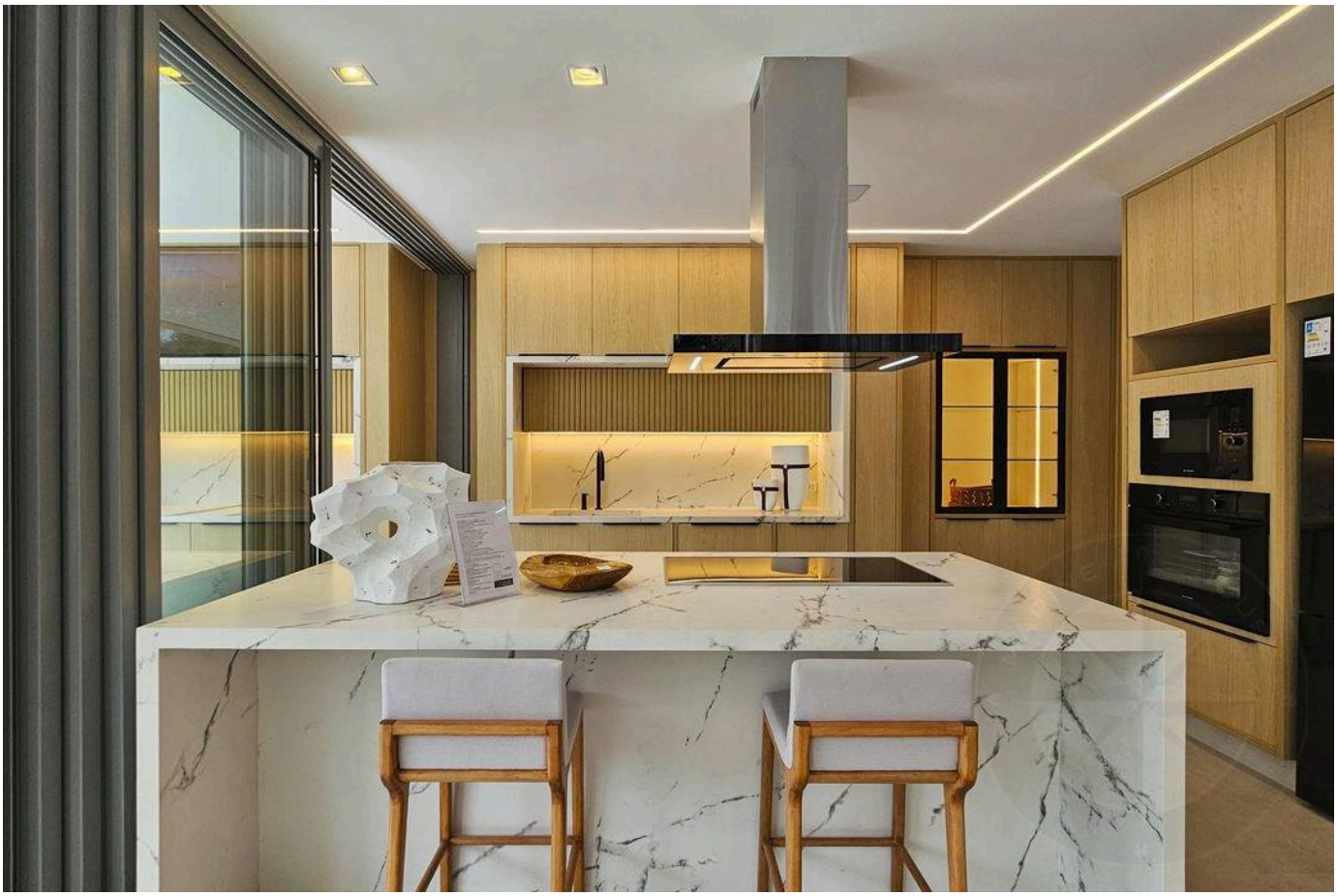



Valores e disponibilidade sujeitos a alteração sem aviso prévio. As informações deste documento estão sujeitas a erros, omissões, modificações, venda prévia ou retirada do mercado. Imagens meramente ilustrativas.

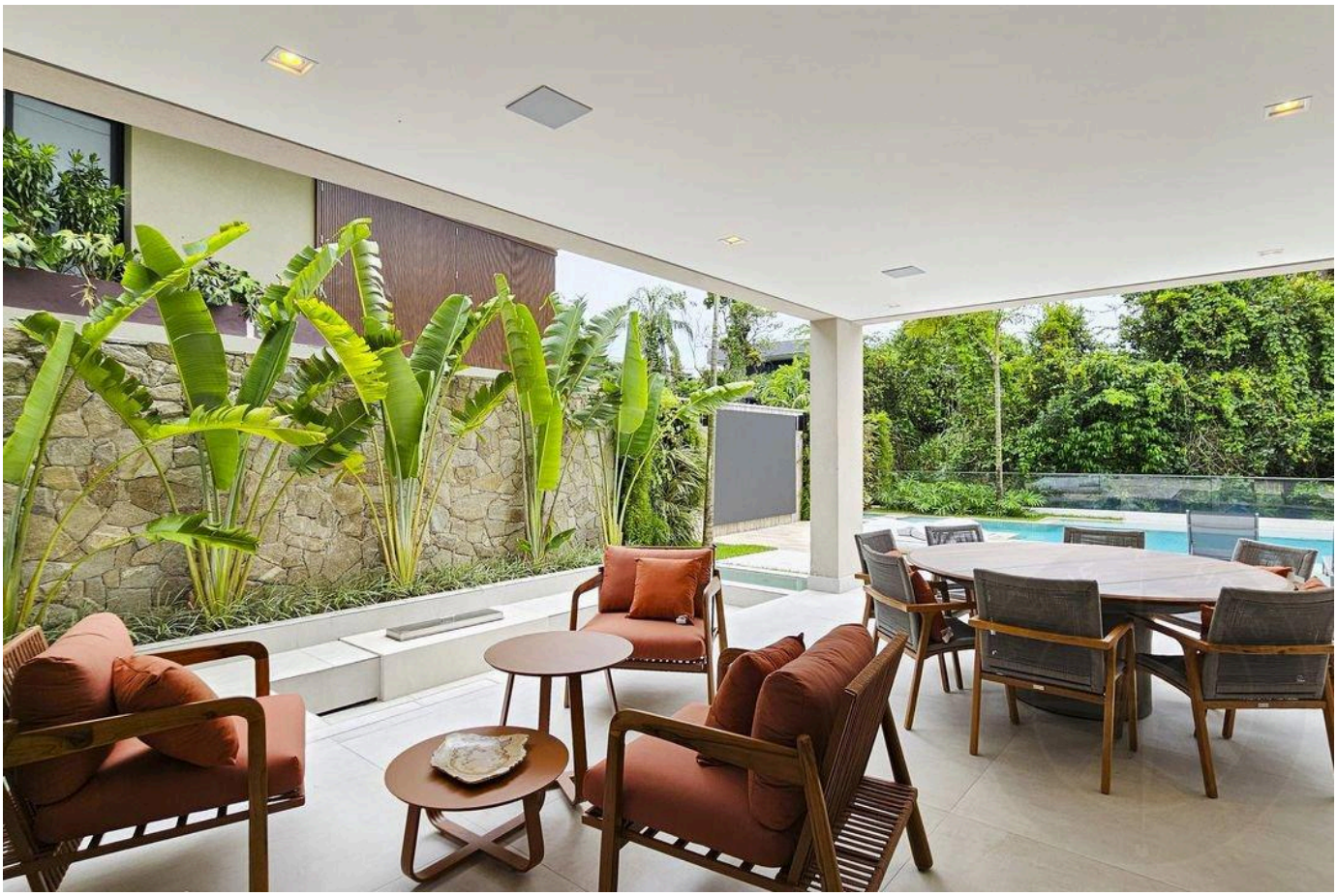



Valores e disponibilidade sujeitos a alteração sem aviso prévio. As informações deste documento estão sujeitas a erros, omissões, modificações, venda prévia ou retirada do mercado. Imagens meramente ilustrativas.





Valores e disponibilidade sujeitos a alteração sem aviso prévio. As informações deste documento estão sujeitas a erros, omissões, modificações, venda prévia ou retirada do mercado. Imagens meramente ilustrativas.





Valores e disponibilidade sujeitos a alteração sem aviso prévio. As informações deste documento estão sujeitas a erros, omissões, modificações, venda prévia ou retirada do mercado. Imagens meramente ilustrativas.



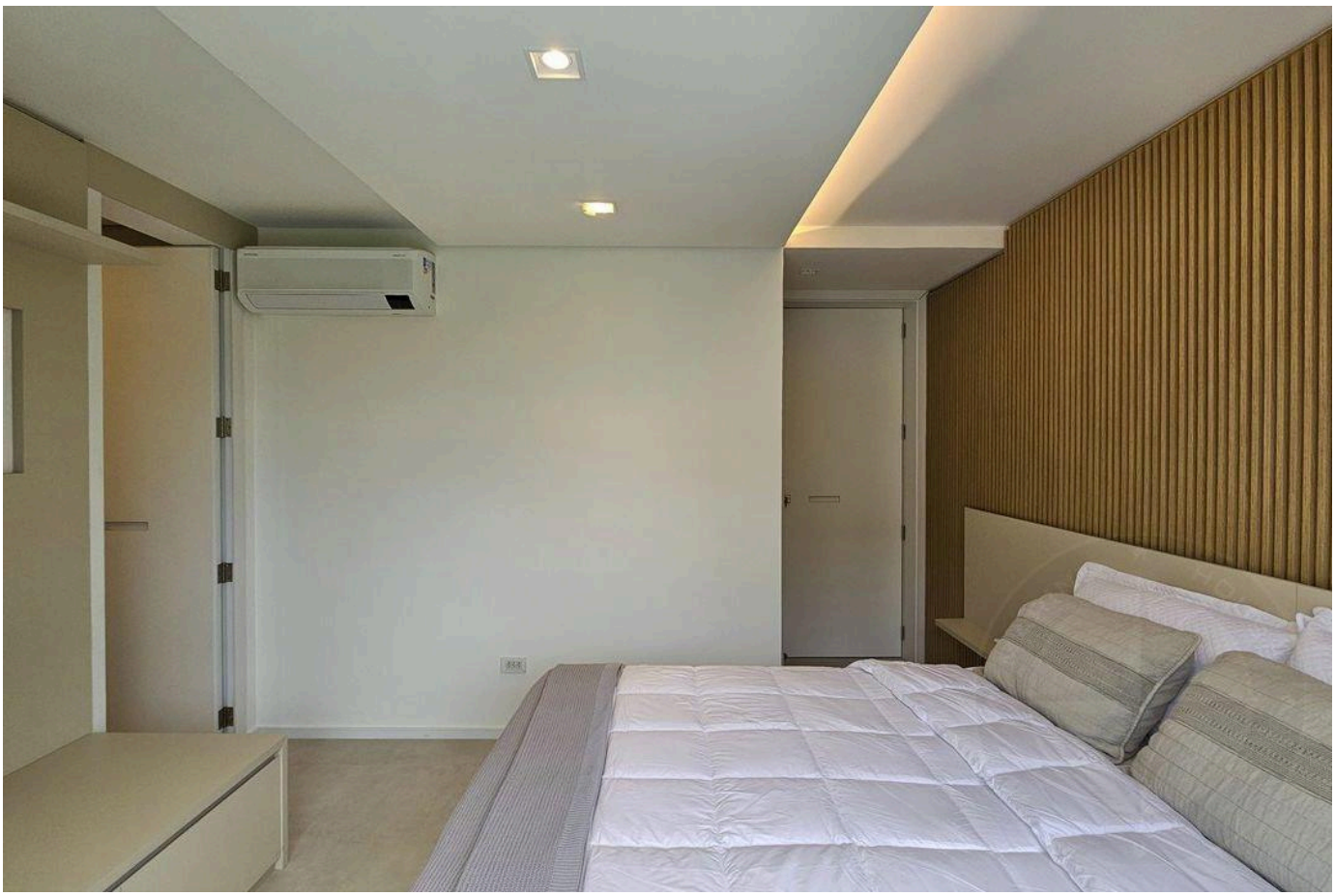

Valores e disponibilidade sujeitos a alteração sem aviso prévio. As informações deste documento estão sujeitas a erros, omissões, modificações, venda prévia ou retirada do mercado. Imagens meramente ilustrativas.

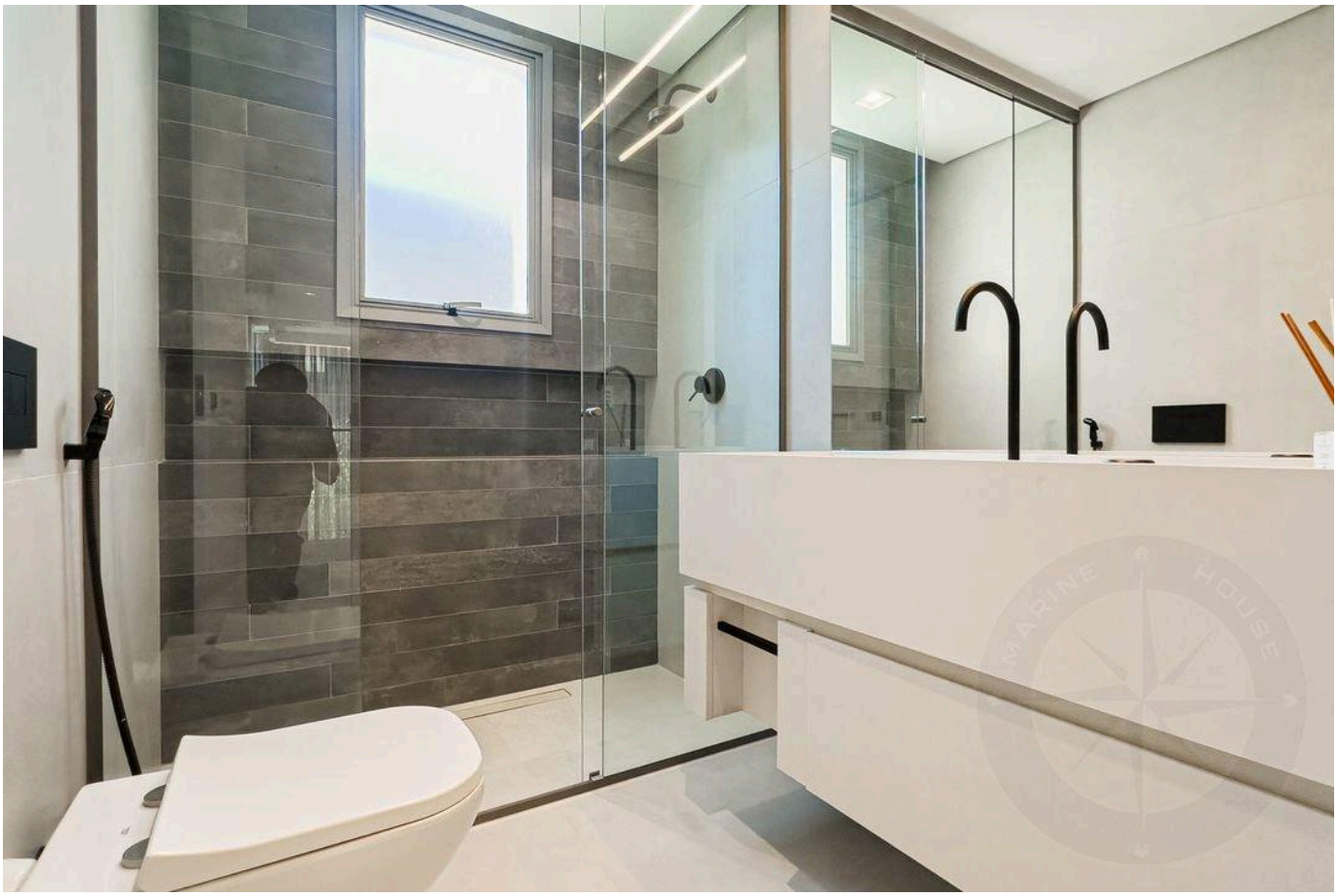



Valores e disponibilidade sujeitos a alteração sem aviso prévio. As informações deste documento estão sujeitas a erros, omissões, modificações, venda prévia ou retirada do mercado. Imagens meramente ilustrativas.





Valores e disponibilidade sujeitos a alteração sem aviso prévio. As informações deste documento estão sujeitas a erros, omissões, modificações, venda prévia ou retirada do mercado. Imagens meramente ilustrativas.

ALTO PADRÃO NA RIVIERA DE SÃO LOURENÇO.

Alexandre Rodrigues

CRECI 44468-J

+55 (13) 99628-7514

VISUALIZAR TODAS AS FOTOS →