CASA CON 5 SUITES Y 493 M² EN VENTA EN RIVIERA DE SÃO LOURENÇO

RIVIERA DE SÃO LOURENÇO · BERTIOGA

R$ 8.800.000 (US$ 1.474.037)



REF	DORMITORIOS	SUITES	PLAZAS	SUPERFICIE M²
PR-1870	5	5	10	493

Cuota de condominio R$ 968/mes

Valores y disponibilidad sujetos a cambios sin previo aviso. La información de este documento está sujeta a errores, omisiones, modificaciones, venta previa o retiro del mercado. Imágenes meramente ilustrativas.

CASA CON 5 SUITES Y 493 M² EN VENTA EN RIVIERA DE SÃO LOURENÇO

Residencia de alto nivel con 5 dormitorios en suite, desarrollada en 475 m² de superficie construida sobre terreno de 525 m². La propiedad ofrece 6 plazas de garaje cubiertas y 4 descubiertas, además de cuarto de servicio. Los ambientes incluyen piscina climatizada con cascada, sauna seca, parrilla gourmet en el balcón, chopera en el balcón, bodega climatizada, plaza de fuego con pérgola y área verde generosa. El inmueble cuenta además con automatización residencial, calefacción a gas, aire acondicionado en el salón, ducha con agua caliente y cámaras de seguridad, entregado en excelente estándar de terminaciones.

Ubicada en Riviera de São Lourenço, en Bertioga, esta propiedad integra un condominio ad acceso controlado reconocido por su infraestructura completa, proximidad a hermosas playas y alto nivel de calidad de vida. La región ofrece acceso privilegiado a servicios, comercio refinado e infraestructura de ocio, consolidándose como uno de los direcciones más buscadas del litoral paulista.

CARACTERÍSTICAS DE LA UNIDAD

- Bodega
- Calefacción a gas
- Aire acondicionado – Sala
- Área verde
- Domótica
- Cámaras de seguridad
- Casa del casero
- Cascada
- Cervecera
- Chopera en el balcón
- Parrilla / Asador
- Calentador de agua a gas
- Pérgola
- Piscina
- Piscina climatizada
- Zona de fogata
- Cuarto de servicio
- Sauna seca



Valores y disponibilidad sujetos a cambios sin previo aviso. La información de este documento está sujeta a errores, omisiones, modificaciones, venta previa o retiro del mercado. Imágenes meramente ilustrativas.





Valores y disponibilidad sujetos a cambios sin previo aviso. La información de este documento está sujeta a errores, omisiones, modificaciones, venta previa o retiro del mercado. Imágenes meramente ilustrativas.



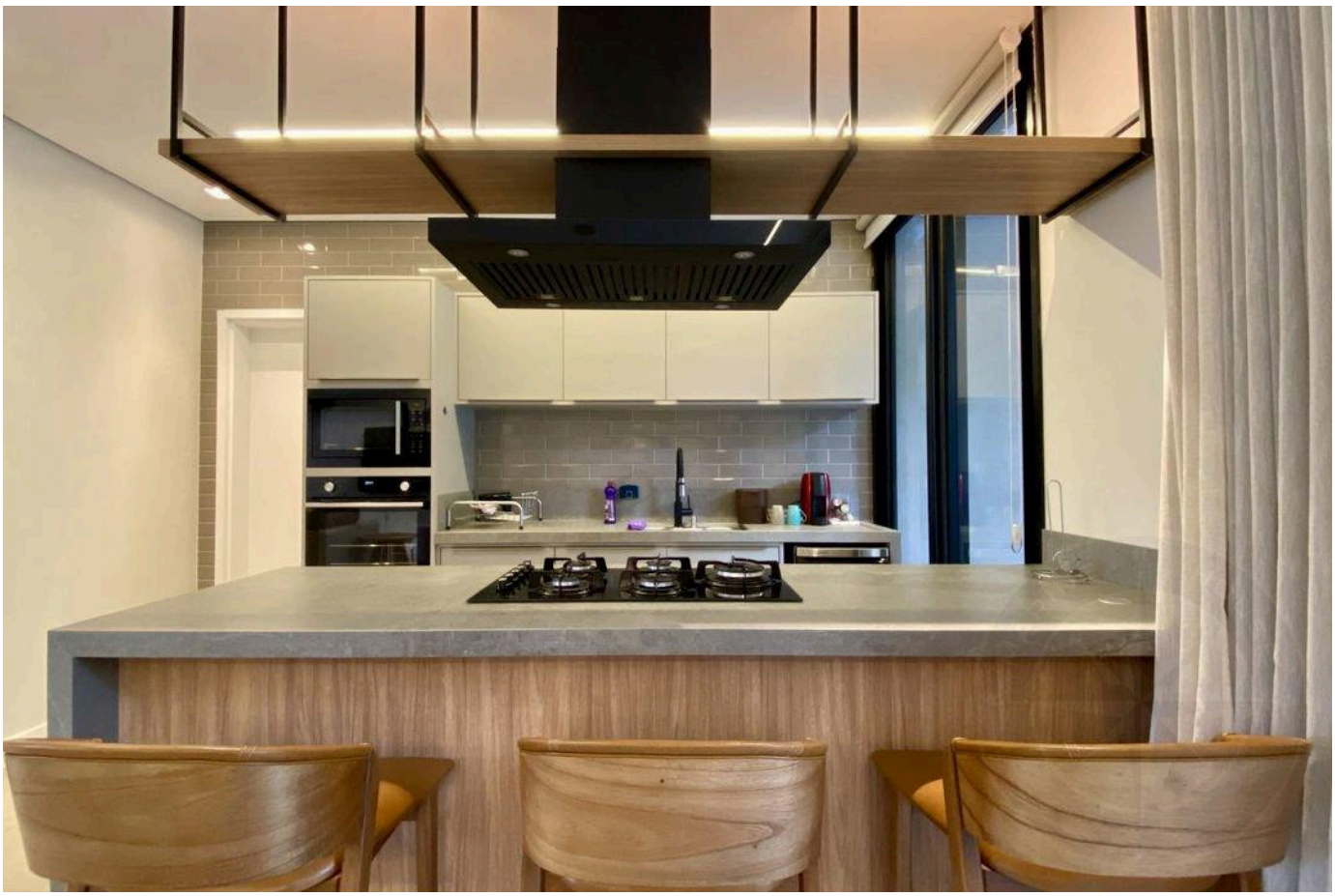

Valores y disponibilidad sujetos a cambios sin previo aviso. La información de este documento está sujeta a errores, omisiones, modificaciones, venta previa o retiro del mercado. Imágenes meramente ilustrativas.

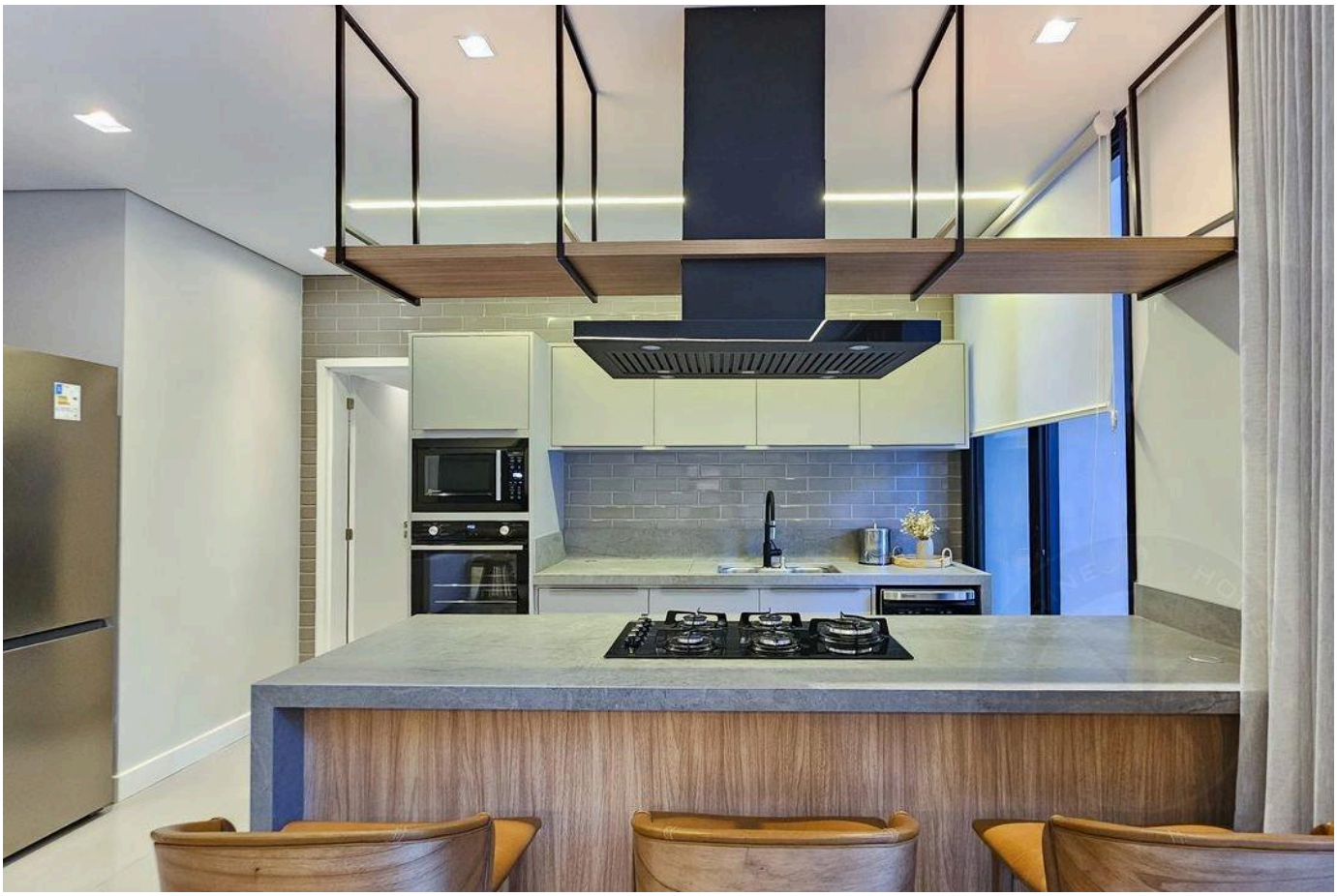

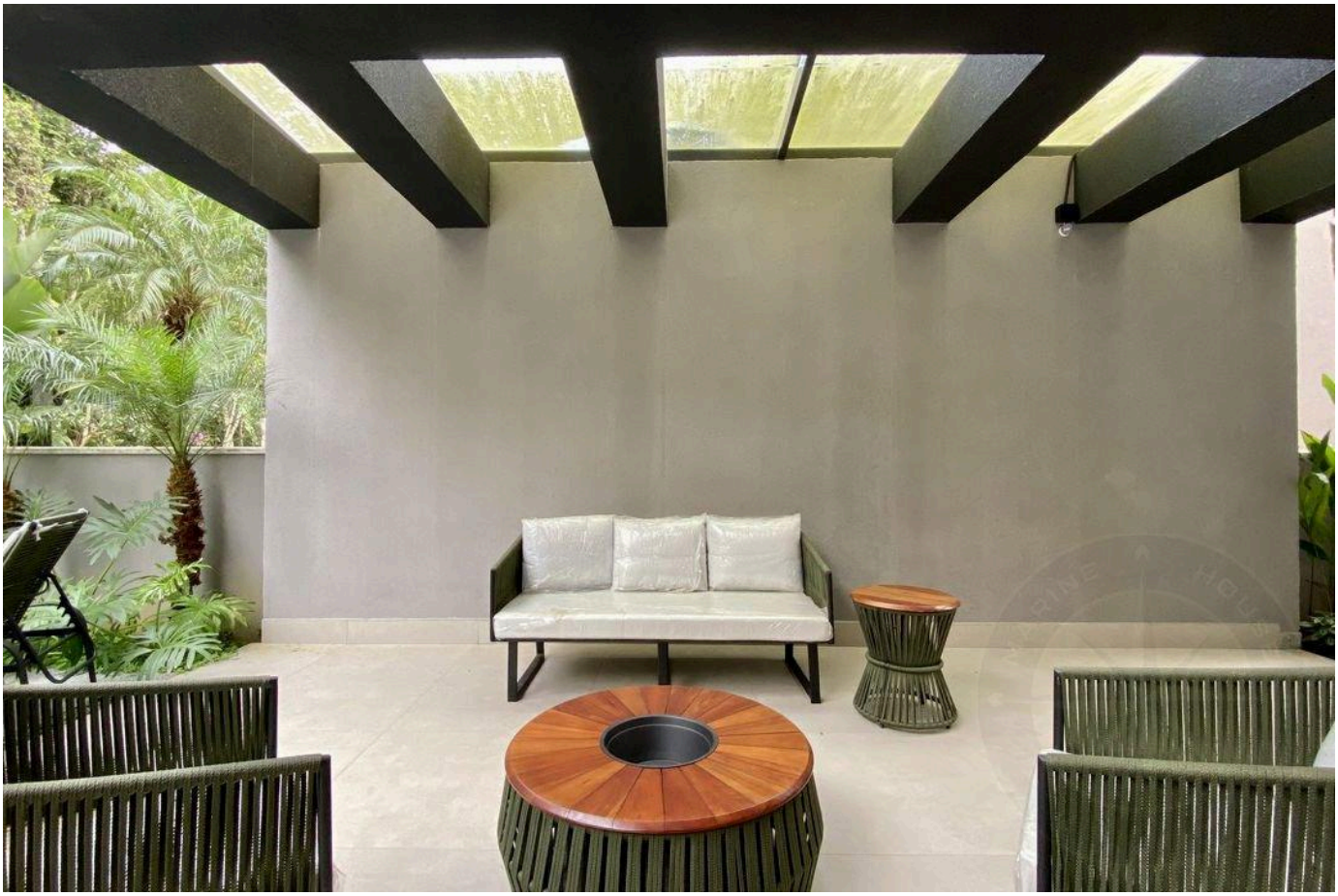

Valores y disponibilidad sujetos a cambios sin previo aviso. La información de este documento está sujeta a errores, omisiones, modificaciones, venta previa o retiro del mercado. Imágenes meramente ilustrativas.





Valores y disponibilidad sujetos a cambios sin previo aviso. La información de este documento está sujeta a errores, omisiones, modificaciones, venta previa o retiro del mercado. Imágenes meramente ilustrativas.





Valores y disponibilidad sujetos a cambios sin previo aviso. La información de este documento está sujeta a errores, omisiones, modificaciones, venta previa o retiro del mercado. Imágenes meramente ilustrativas.



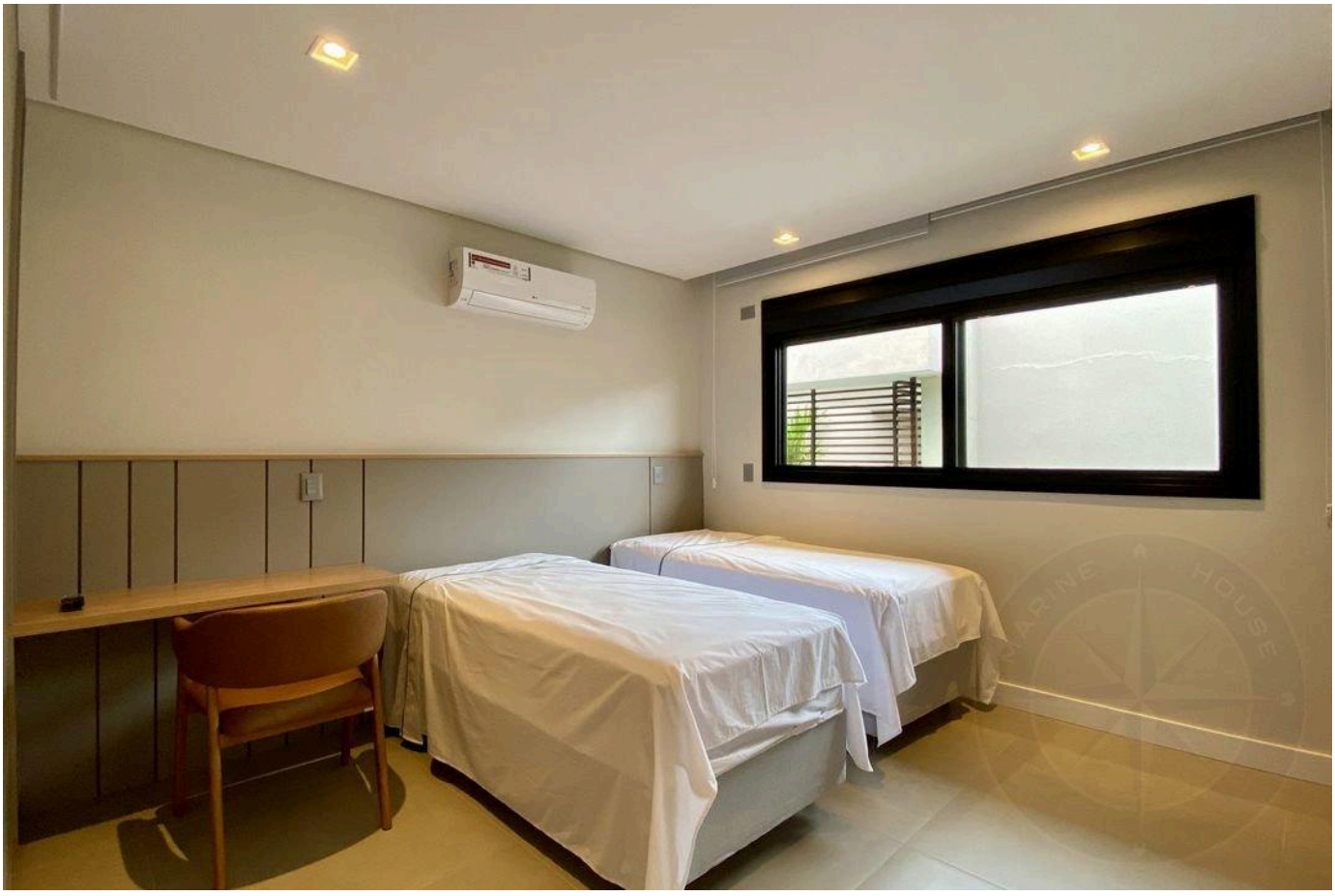

Valores y disponibilidad sujetos a cambios sin previo aviso. La información de este documento está sujeta a errores, omisiones, modificaciones, venta previa o retiro del mercado. Imágenes meramente ilustrativas.

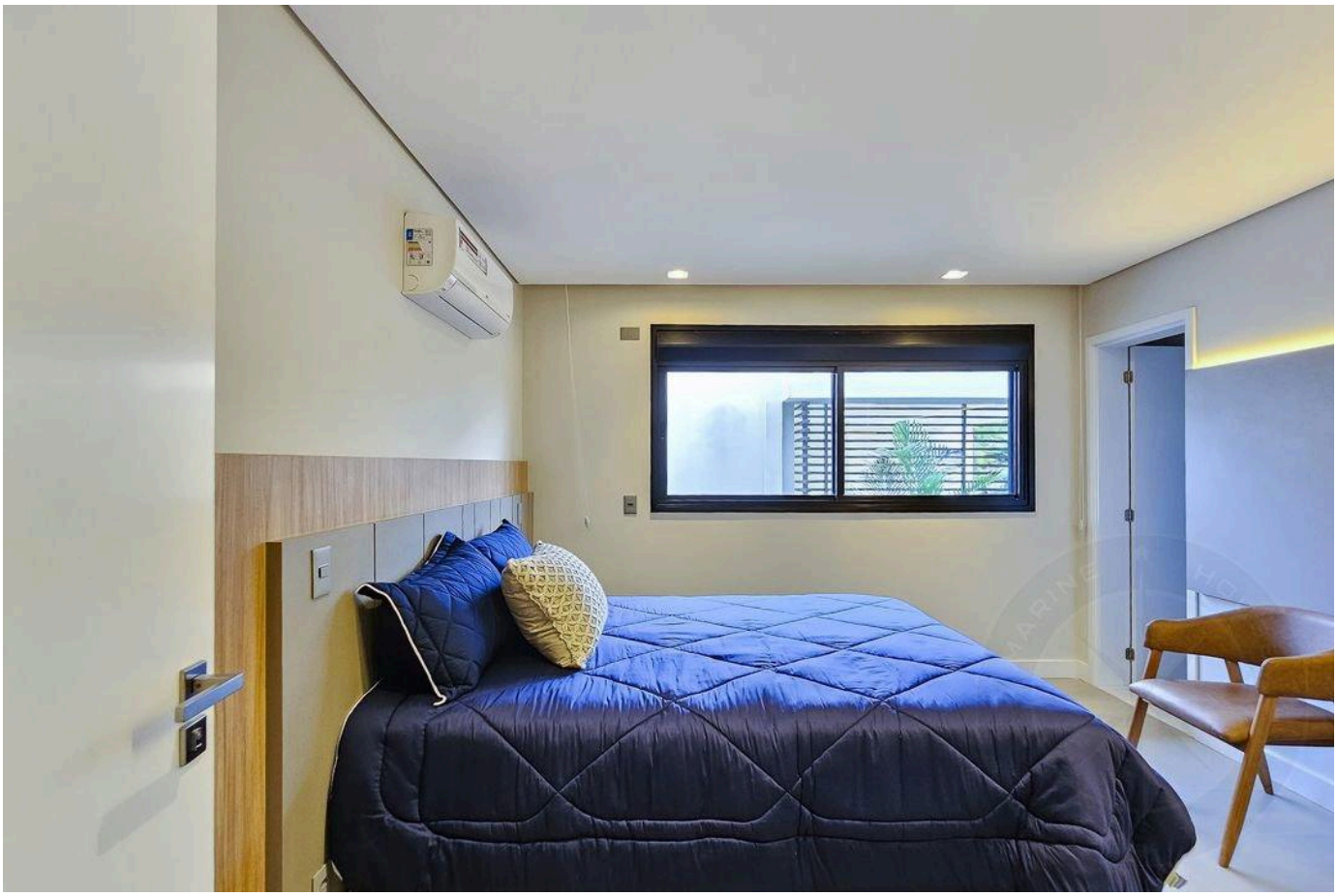



Valores y disponibilidad sujetos a cambios sin previo aviso. La información de este documento está sujeta a errores, omisiones, modificaciones, venta previa o retiro del mercado. Imágenes meramente ilustrativas.





Valores y disponibilidad sujetos a cambios sin previo aviso. La información de este documento está sujeta a errores, omisiones, modificaciones, venta previa o retiro del mercado. Imágenes meramente ilustrativas.



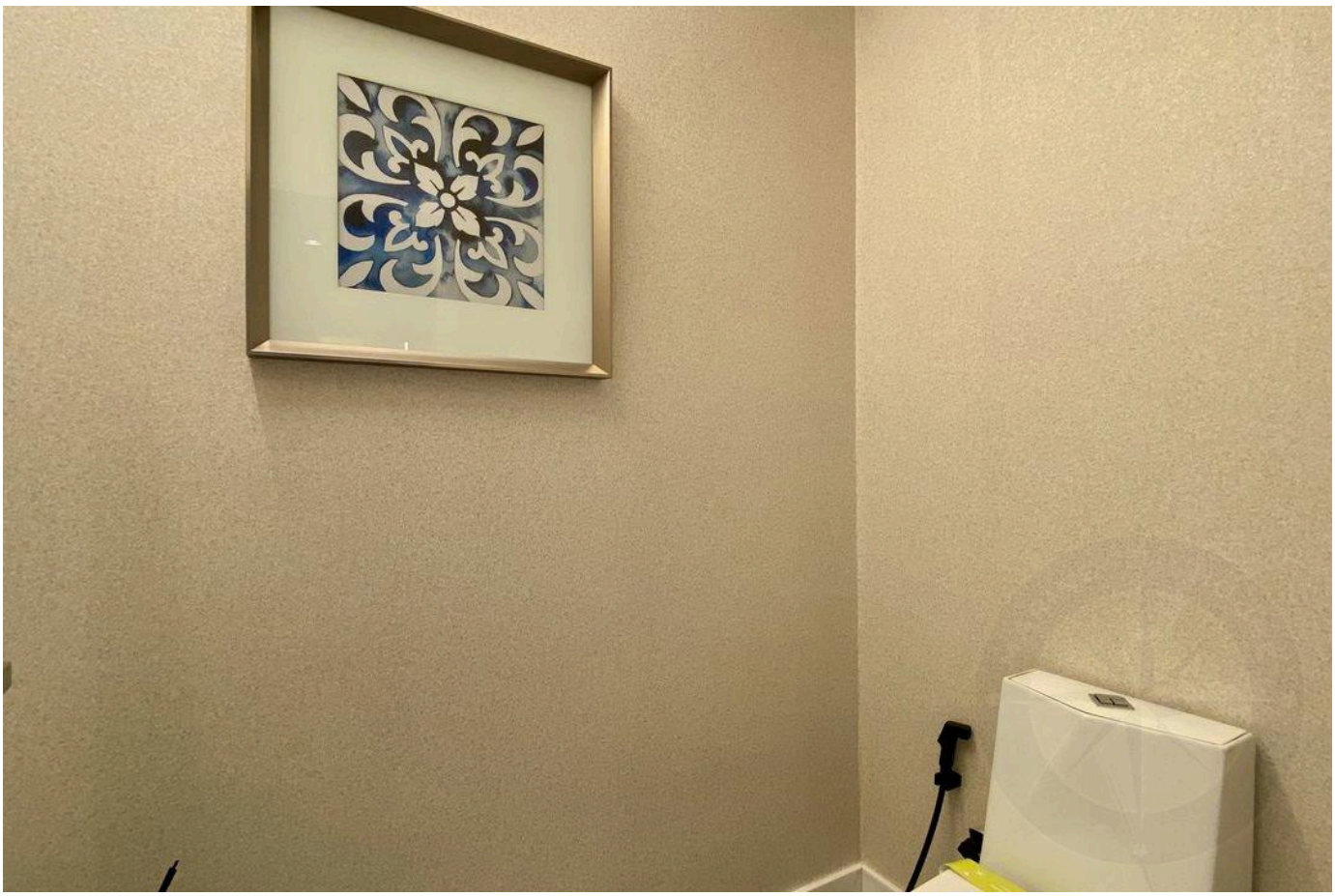

Valores y disponibilidad sujetos a cambios sin previo aviso. La información de este documento está sujeta a errores, omisiones, modificaciones, venta previa o retiro del mercado. Imágenes meramente ilustrativas.

ALTO ESTÁNDAR EN RIVIERA DE SÃO LOURENÇO.

Alexandre Rodrigues

CRECI 44468-J

+55 (13) 99628-7514

VER TODAS LAS FOTOS →

MARINEHOUSE.COM.BR