منزل مع 5 أجنحة و 493 m² للبيع في Riviera de São Lourenço

RIVIERA DE SÃO LOURENÇO · BERTIOGA

R$ 8.800.000 (US$ 1,474,037)



المرجع	غرف النوم	أجنحة	مواقف	المساحة م²
PR-1870	5	5	10	493

رسوم المجمع R$ 968 شهرياً

الأسعار والتوفر قابلة للتغيير دون إشعار مسبق. المعلومات الواردة في هذا المستند قد تتضمن أخطاء أو سهواً، وهي عرضة للتعديل أو البيع المسبق أو السحب من السوق. الصور لأغراض توضيحية فقط.

منزل مع 5 أجنحة و 493 m² للبيع في Riviera de São Lourenço

إقامة فاخرة من الدرجة الأولى تضم 5 غرف نوم بحمام خاص موزعة على مساحة 475 م² من المنطقة المبنية على قطعة أرض بمساحة 525 م². تشمل العقار 2 موقف سيارات مغطى و4 مواقف مكشوفة، بالإضافة إلى مرافق ترفيهية شاملة تتضمن حمام سباحة مدفأ وحانة جعة ومنطقة شواء وساونا جافة وقبو نبيذ مكيف وحفرة نار وشلال وتعريشة وحدائق واسعة. يكتمل العقار بنظام تكييف الهواء في المعيشة وأنظمة استحمام بتدفئة غازية والتحكم الآلي للمنزل والمراقبة الأمنية بالكاميرات وملحق الموظفين ومنزل الحارس. تقع في Riviera de São Lourenço بمدينة Bertioga، هذه الإقامة جزء من أحد أرقى المجمعات السكنية على ساحل ولاية سانتوس، وتتميز بالبنية التحتية الكاملة والقرب من الشواطئ الخلابة ومستويات عالية من جودة الحياة. يوفر المشروع السكني الأمان والخصوصية والراحة الشاملة للعيش الفاخر في احتضان الطبيعة.

مميزات الوحدة

- قبو نبيذ
- تدفئة بالغاز
- تكييف – غرفة المعيشة
- منطقة خضراء
- أتمتة المنزل
- كاميرات مراقبة
- بيت الحارس
- شلال
- ثلاجة بيرة
- شوبيرا على الشرفة
- شواية
- سخان مياه بالغاز
- برغولا
- حمام سباحة
- مسبح مدفأ
- منطقة موقد خارجي
- غرفة خدمة
- ساونا جافة



الأسعار والتوفر قابلة للتغيير دون إشعار مسبق. المعلومات الواردة في هذا المستند قد تتضمن أخطاء أو سهواً، وهي عرضة للتعديل أو البيع المسبق أو السحب من السوق. الصور لأغراض توضيحية فقط.





الأسعار والتوفر قابلة للتغيير دون إشعار مسبق. المعلومات الواردة في هذا المستند قد تتضمن أخطاء أو سهواً، وهي عرضة للتعديل أو البيع المسبق أو السحب من السوق. الصور لأغراض توضيحية فقط.



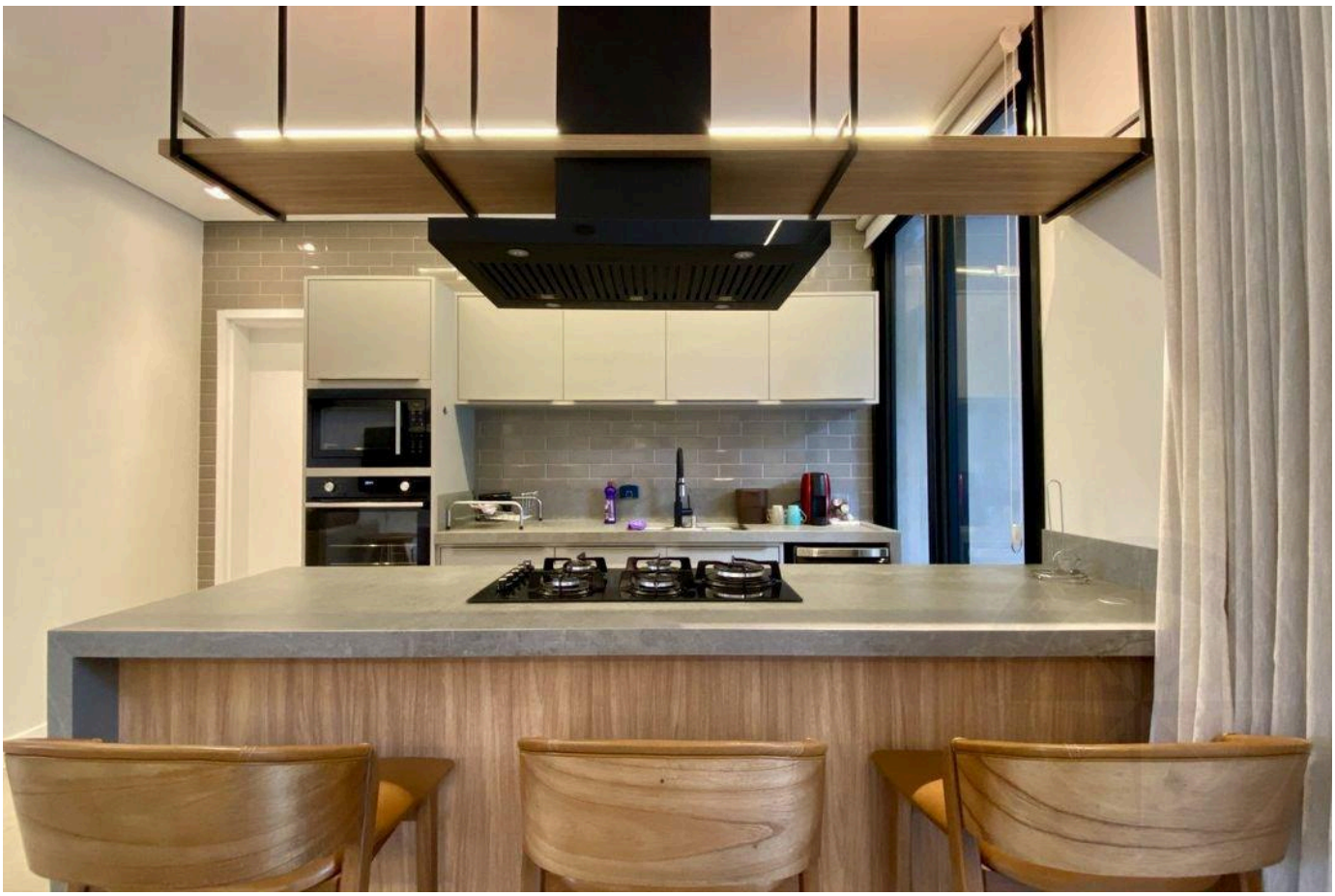

الأسعار والتوفر قابلة للتغيير دون إشعار مسبق. المعلومات الواردة في هذا المستند قد تتضمن أخطاء أو سهواً، وهي عرضة للتعديل أو البيع المسبق أو السحب من السوق. الصور لأغراض توضيحية فقط.

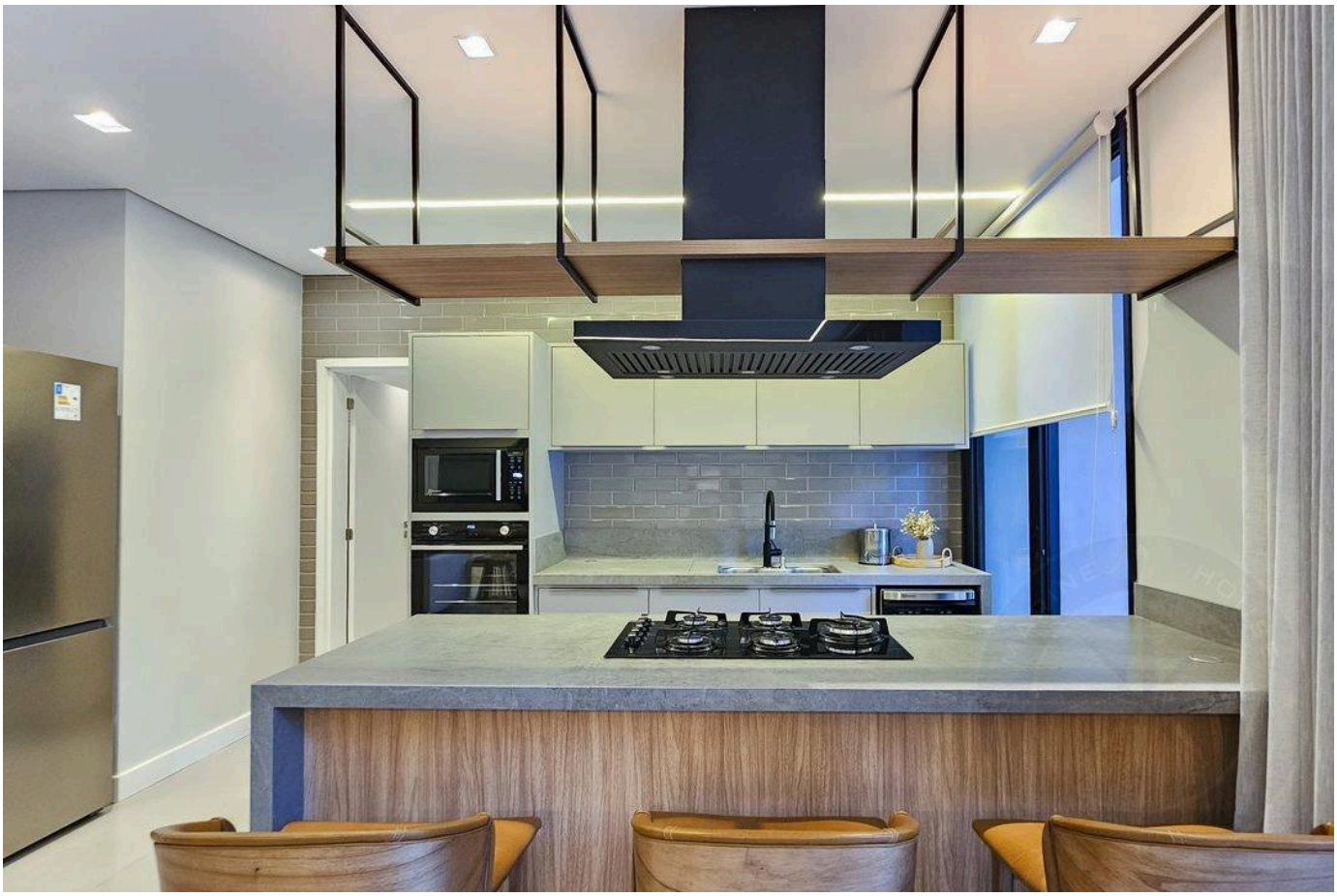

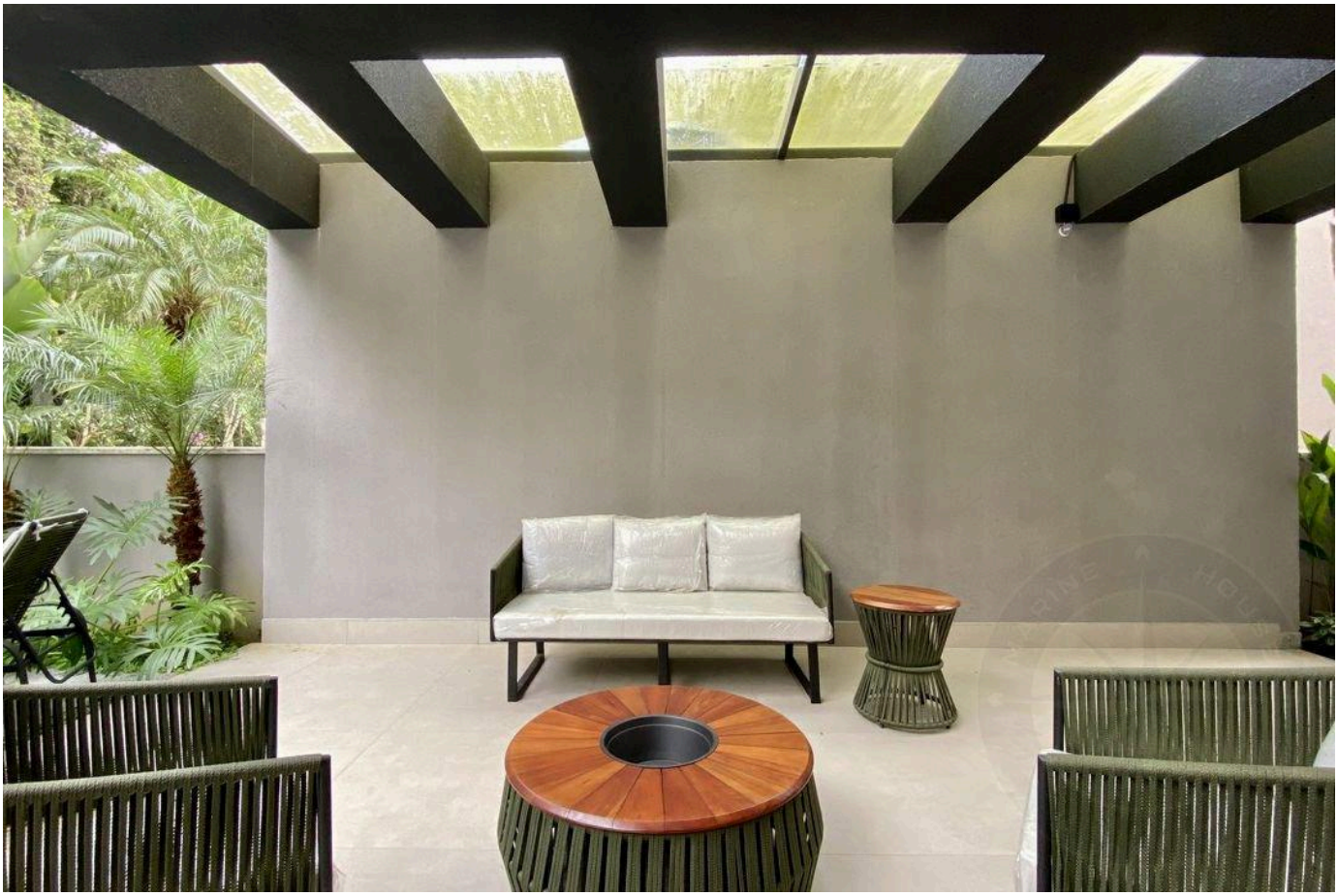

الأسعار والتوفر قابلة للتغيير دون إشعار مسبق. المعلومات الواردة في هذا المستند قد تتضمن أخطاء أو سهواً، وهي عرضة للتعديل أو البيع المسبق أو السحب من السوق. الصور لأغراض توضيحية فقط.





الأسعار والتوفر قابلة للتغيير دون إشعار مسبق. المعلومات الواردة في هذا المستند قد تتضمن أخطاء أو سهواً، وهي عرضة للتعديل أو البيع المسبق أو السحب من السوق. الصور لأغراض توضيحية فقط.





الأسعار والتوفر قابلة للتغيير دون إشعار مسبق. المعلومات الواردة في هذا المستند قد تتضمن أخطاء أو سهواً، وهي عرضة للتعديل أو البيع المسبق أو السحب من السوق. الصور لأغراض توضيحية فقط.



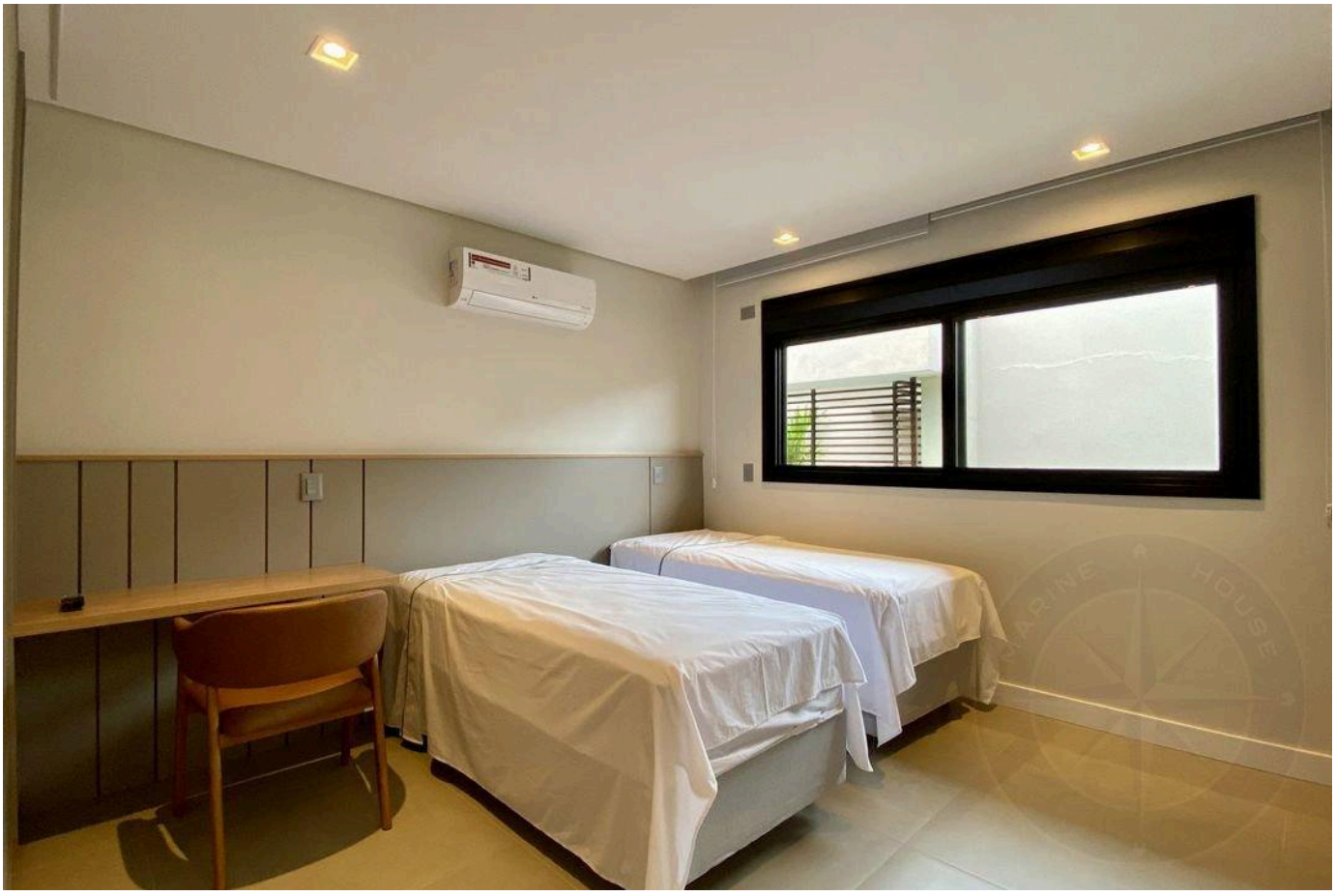

الأسعار والتوفر قابلة للتغيير دون إشعار مسبق. المعلومات الواردة في هذا المستند قد تتضمن أخطاء أو سهواً، وهي عرضة للتعديل أو البيع المسبق أو السحب من السوق. الصور لأغراض توضيحية فقط.

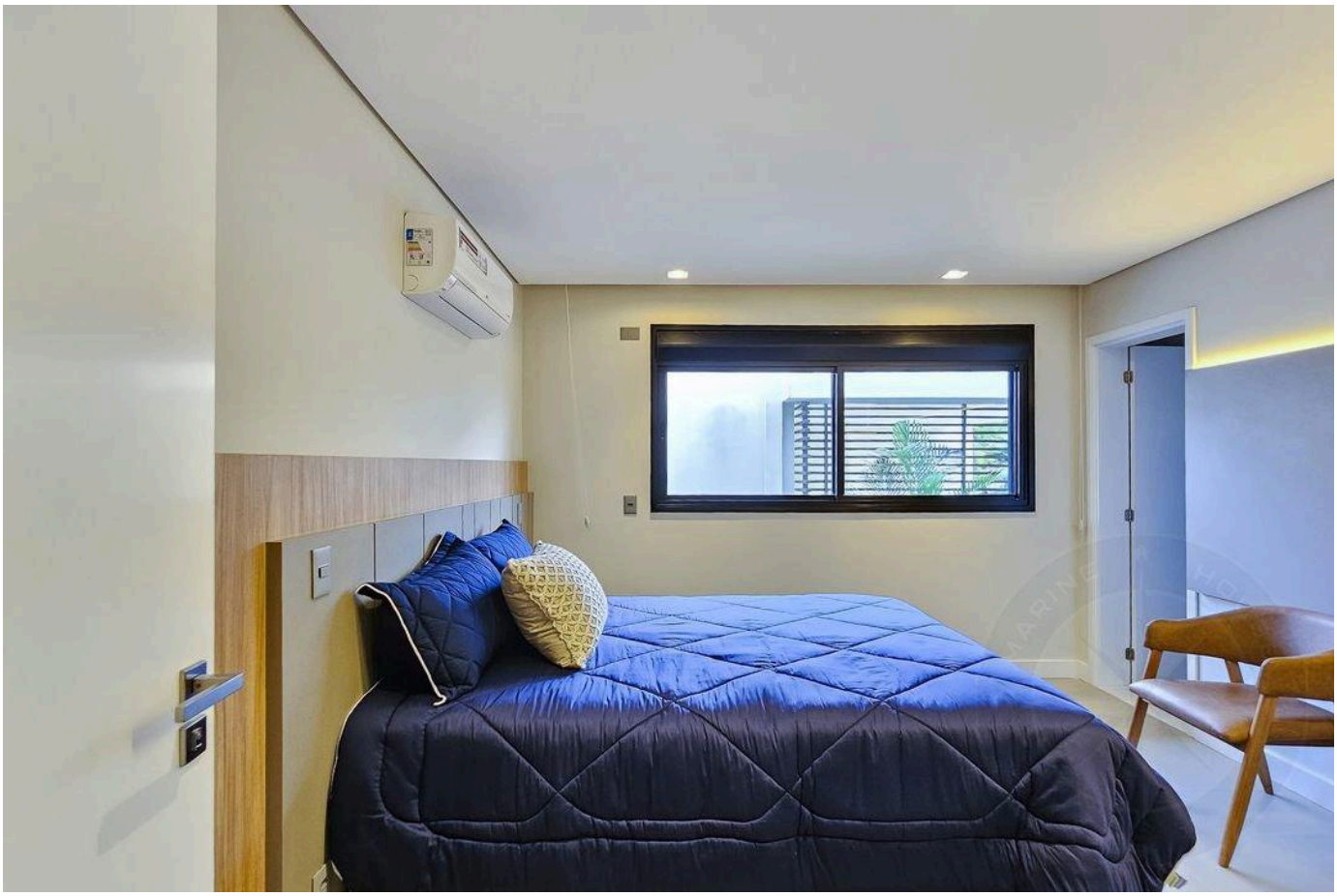



الأسعار والتوفر قابلة للتغيير دون إشعار مسبق. المعلومات الواردة في هذا المستند قد تتضمن أخطاء أو سهواً، وهي عرضة للتعديل أو البيع المسبق أو السحب من السوق. الصور لأغراض توضيحية فقط.





الأسعار والتوفر قابلة للتغيير دون إشعار مسبق. المعلومات الواردة في هذا المستند قد تتضمن أخطاء أو سهواً، وهي عرضة للتعديل أو البيع المسبق أو السحب من السوق. الصور لأغراض توضيحية فقط.



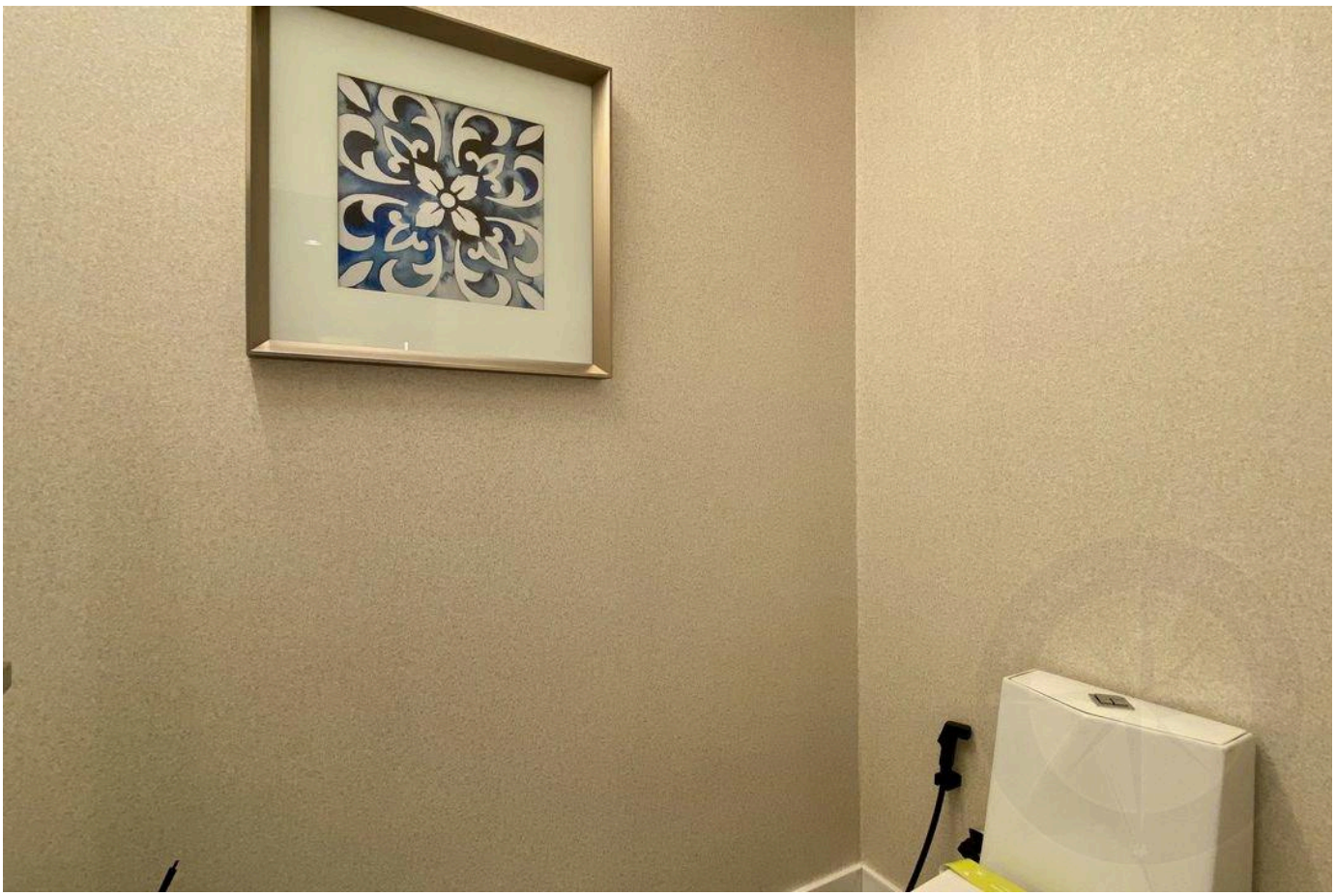

الأسعار والتوفر قابلة للتغيير دون إشعار مسبق. المعلومات الواردة في هذا المستند قد تتضمن أخطاء أو سهواً، وهي عرضة للتعديل أو البيع المسبق أو السحب من السوق. الصور لأغراض توضيحية فقط.

أرقى العقارات في ريفييرا دي ساو لورينسو.

Alexandre Rodrigues

CRECI 44468-J

+55 (13) 99628-7514

عرض جميع الصور ←