CASA

RIVIERA DE SÃO LOURENÇO · BERTIOGA

R$ 14.000.000

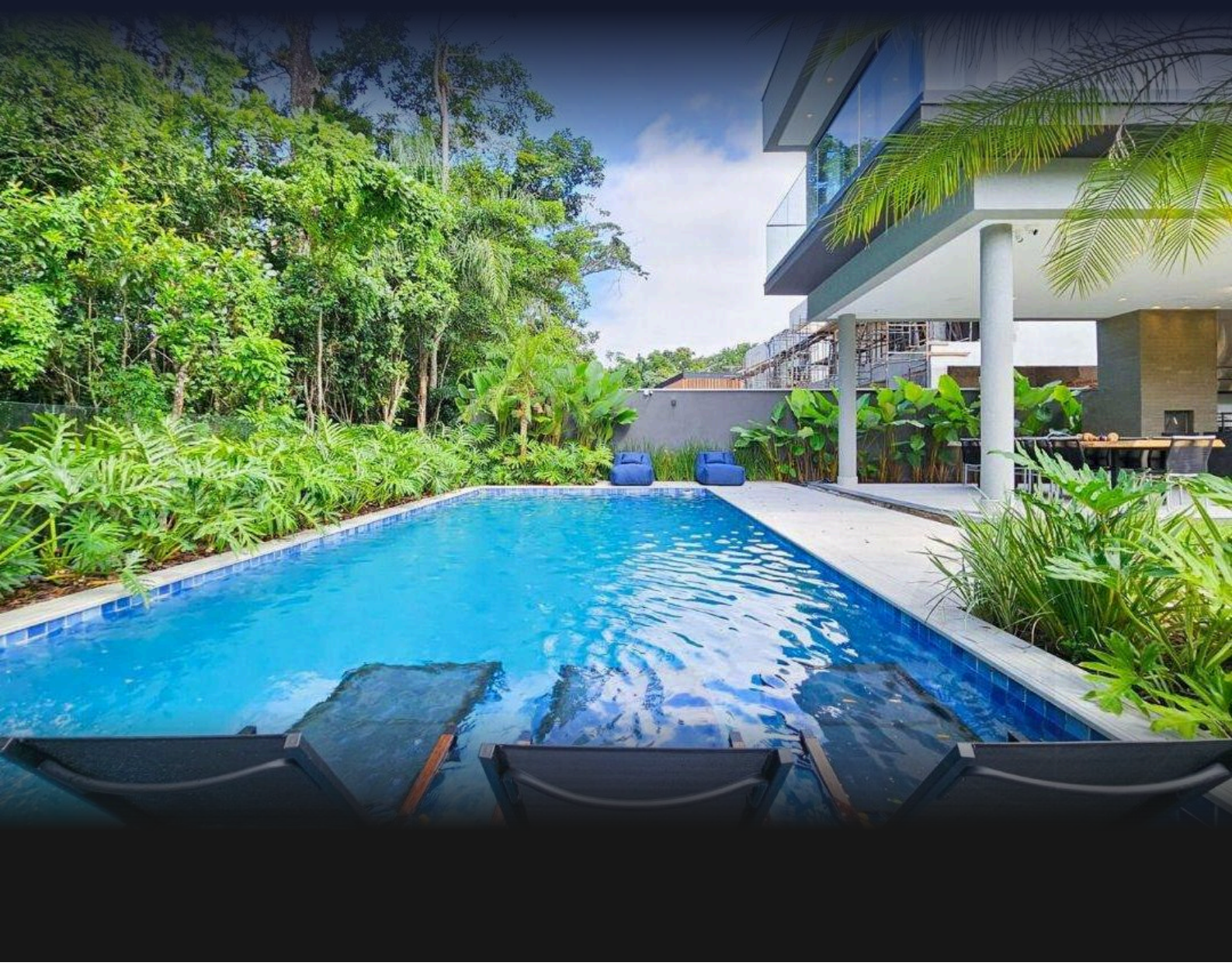

REF	DORMITÓRIOS	SUÍTES	VAGAS	ÁREA M²
PR-1869	7	7	6	622

Condomínio R$ 1.620/mês IPTU R$ 1.535/ano

Valores e disponibilidade sujeitos a alteração sem aviso prévio. As informações deste documento estão sujeitas a erros, omissões, modificações, venda prévia ou retirada do mercado. Imagens meramente ilustrativas.

CASA

Residência de alto padrão com 7 dormitórios, sendo 7 suítes, distribuídos em 622,38 m² de área construída em terreno de 752,25 m². A propriedade oferece 6 vagas de garagem cobertas, espaço gourmet completo com churrasqueira e chopeira na varanda, aquecimento a gás, energia solar, quarto de serviço e sacadas envidraçadas. mobiliada com acabamento de alto padrão, conta com ar-condicionado nos dormitórios e sala, além de chuveiro aquecido a gás.

Localizada na Riviera de São Lourenço, em Bertioga, a casa integra um condomínio de elevado padrão reconhecido pela infraestrutura completa, proximidade com belas praias e qualidade de vida diferenciada. O imóvel representa uma opção refinada para quem busca conforto e sofisticação no litoral paulista.

CARACTERÍSTICAS DA UNIDADE

- Aquecimento à Gas
- Ar-condicionado - Dormitórios
- Ar-condicionado - Sala
- Chopeira na varanda
- Churrasqueira
- Chuveiro aquecido a gas
- Energia Solar
- Envidraçamento de Sacada
- Espaço Gourmet
- Mobiliado com acabamento de alto padrão
- Quarto de serviço



Valores e disponibilidade sujeitos a alteração sem aviso prévio. As informações deste documento estão sujeitas a erros, omissões, modificações, venda prévia ou retirada do mercado. Imagens meramente ilustrativas.



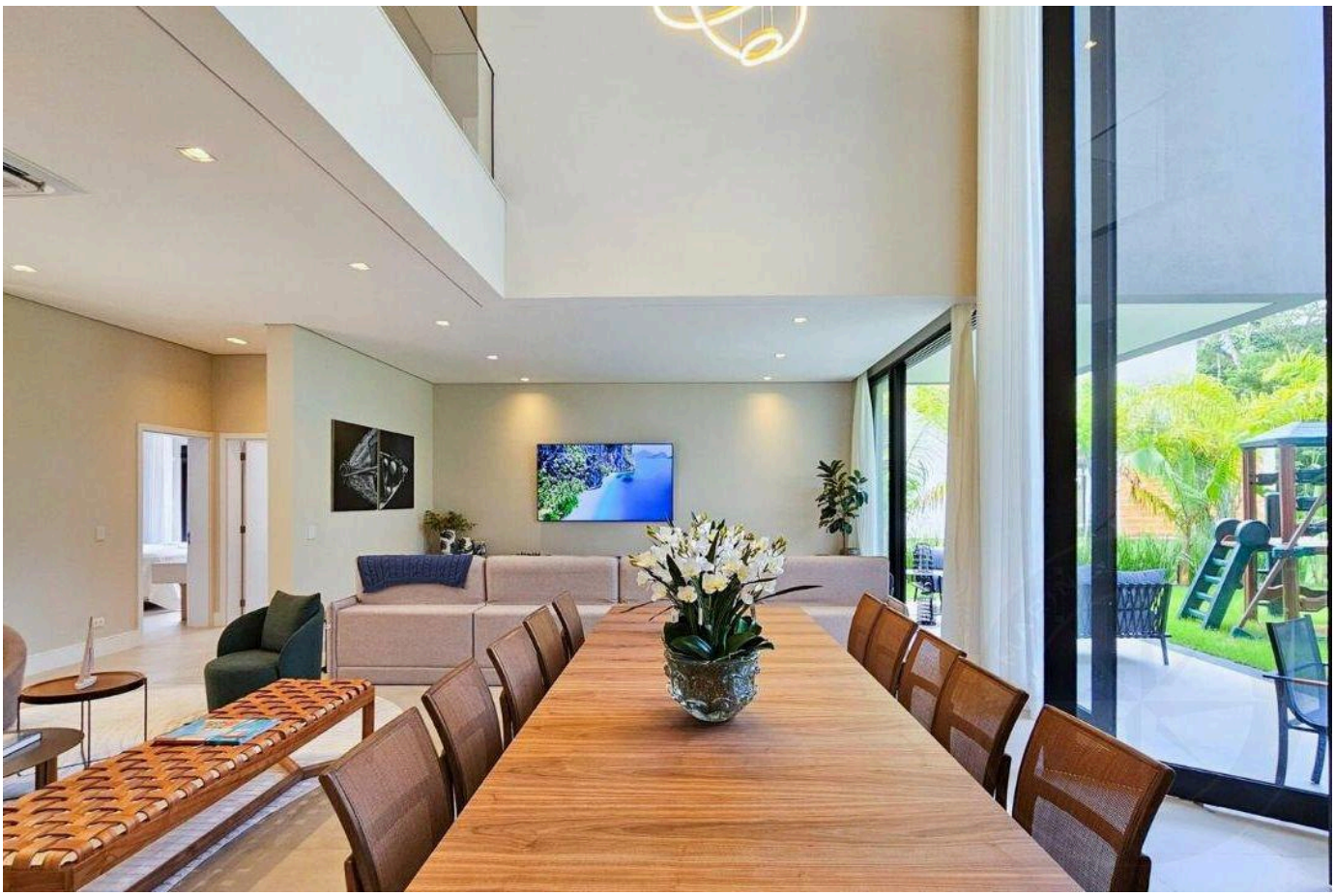

Valores e disponibilidade sujeitos a alteração sem aviso prévio. As informações deste documento estão sujeitas a erros, omissões, modificações, venda prévia ou retirada do mercado. Imagens meramente ilustrativas.

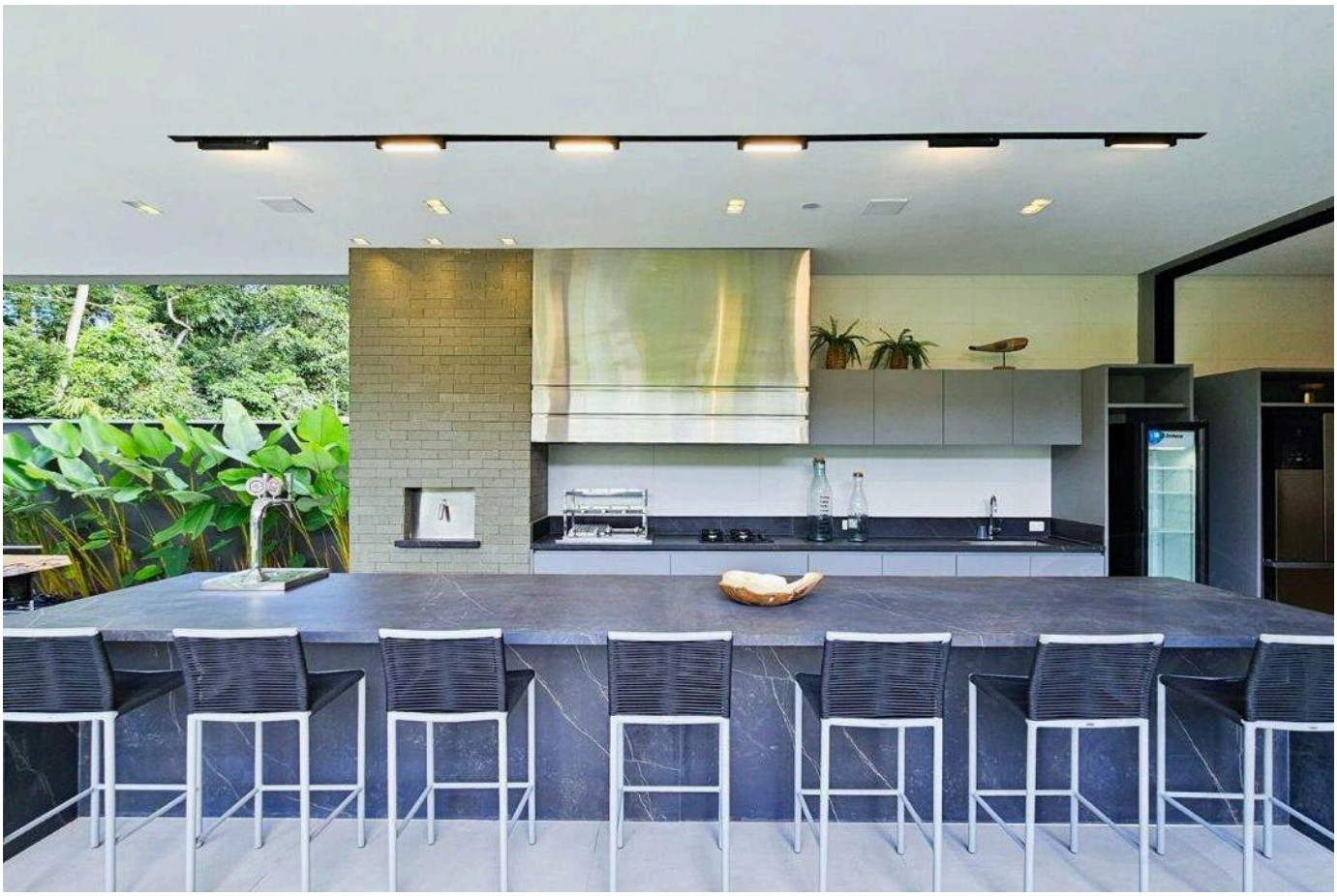



Valores e disponibilidade sujeitos a alteração sem aviso prévio. As informações deste documento estão sujeitas a erros, omissões, modificações, venda prévia ou retirada do mercado. Imagens meramente ilustrativas.





Valores e disponibilidade sujeitos a alteração sem aviso prévio. As informações deste documento estão sujeitas a erros, omissões, modificações, venda prévia ou retirada do mercado. Imagens meramente ilustrativas.

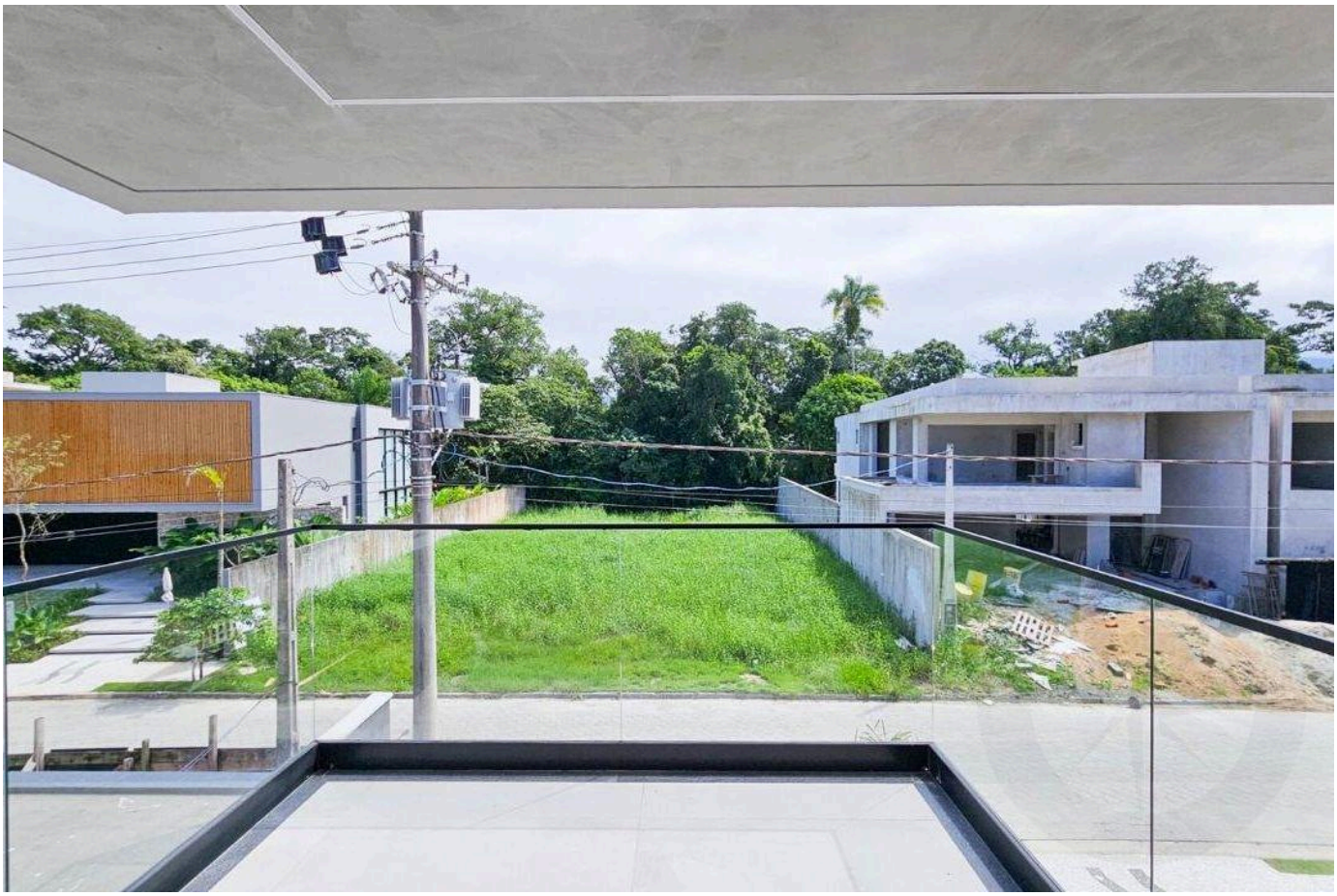

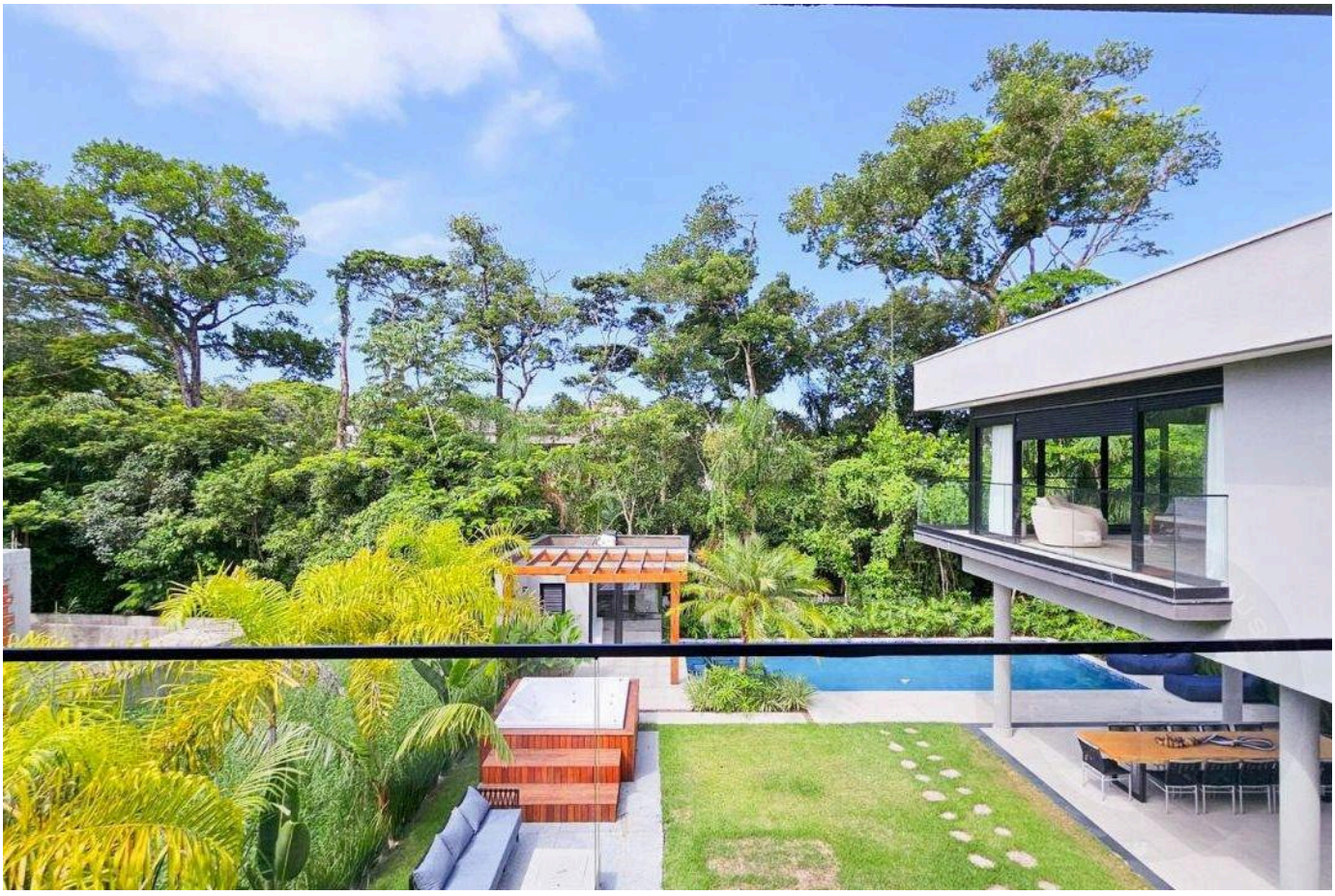

Valores e disponibilidade sujeitos a alteração sem aviso prévio. As informações deste documento estão sujeitas a erros, omissões, modificações, venda prévia ou retirada do mercado. Imagens meramente ilustrativas.



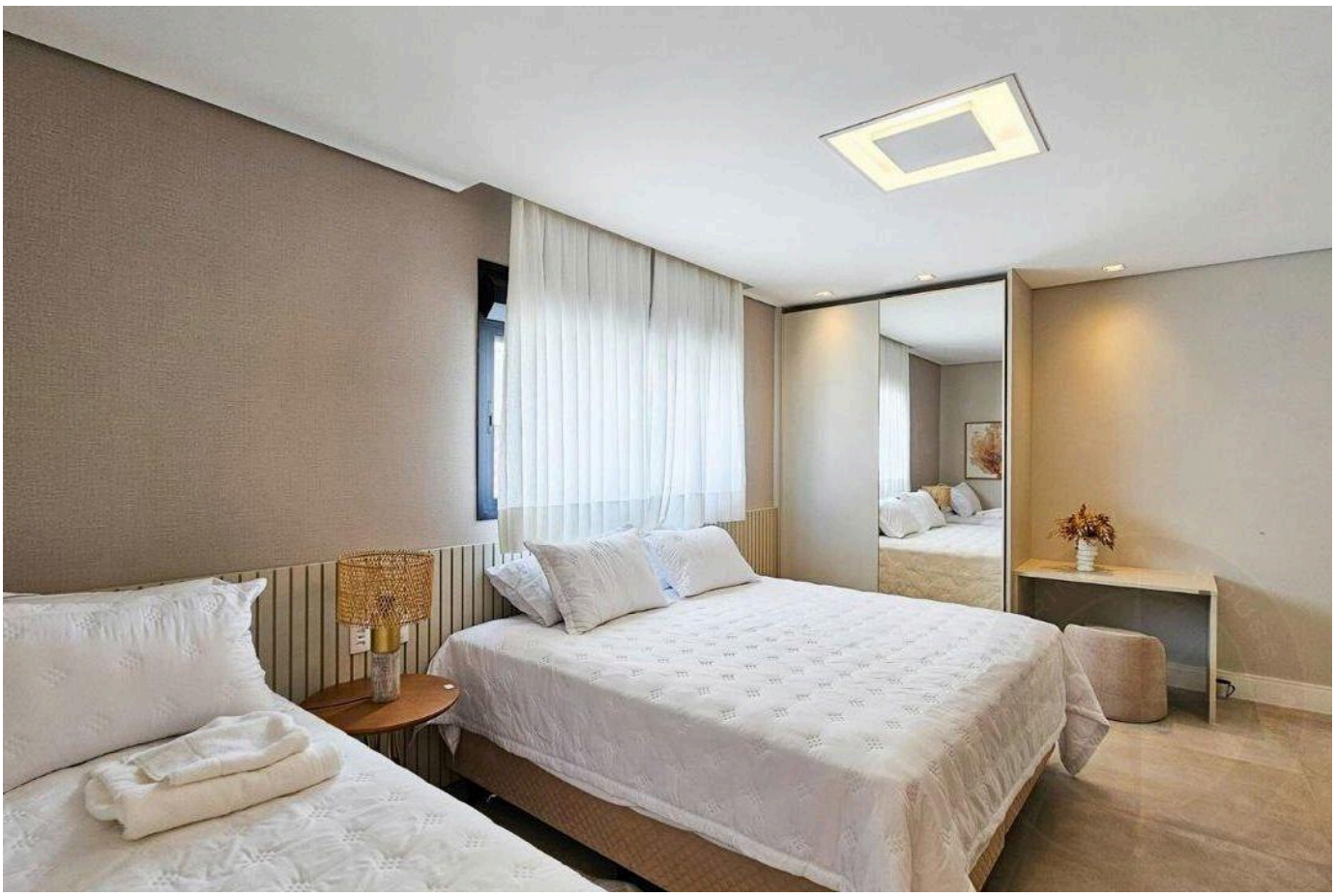

Valores e disponibilidade sujeitos a alteração sem aviso prévio. As informações deste documento estão sujeitas a erros, omissões, modificações, venda prévia ou retirada do mercado. Imagens meramente ilustrativas.

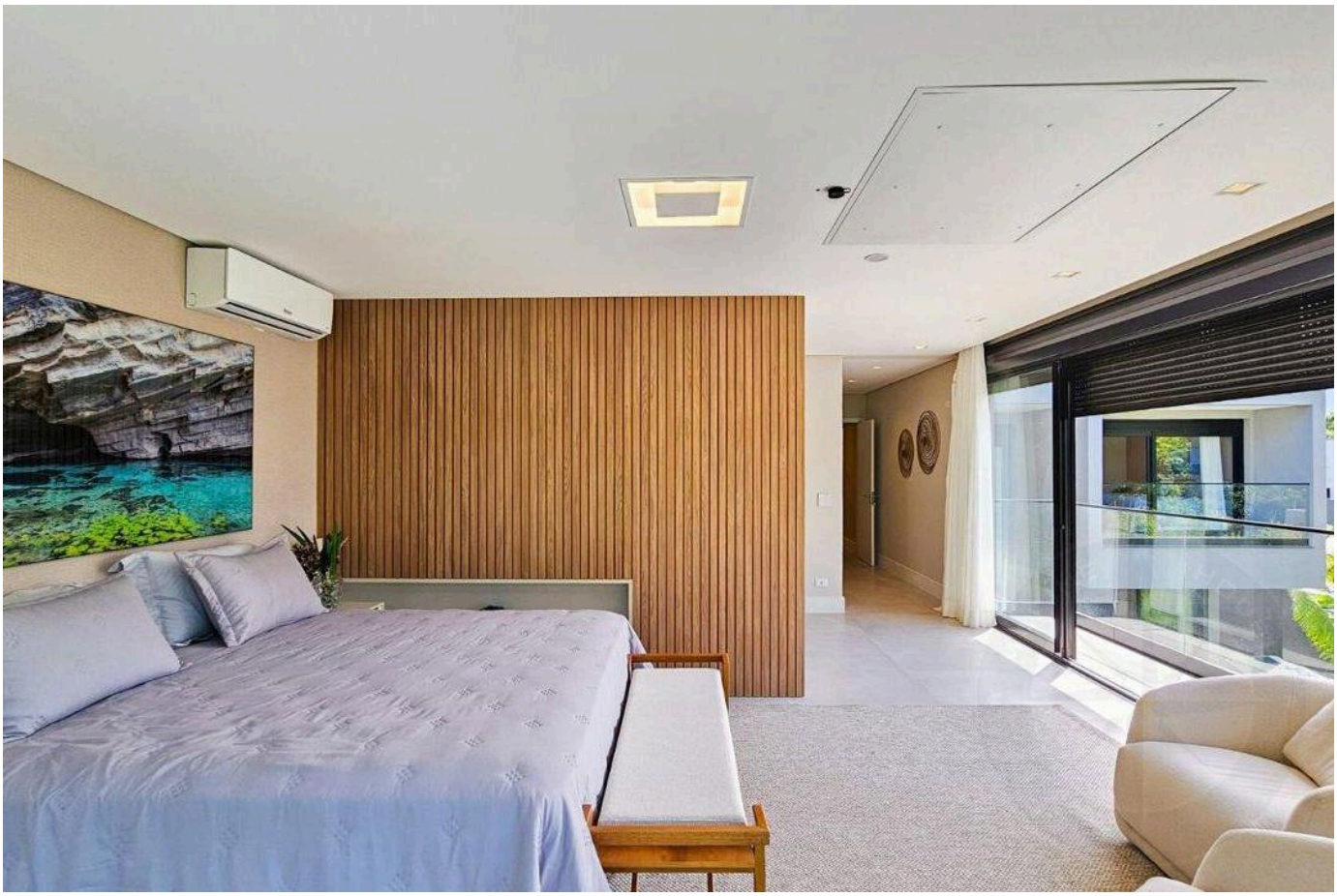



Valores e disponibilidade sujeitos a alteração sem aviso prévio. As informações deste documento estão sujeitas a erros, omissões, modificações, venda prévia ou retirada do mercado. Imagens meramente ilustrativas.

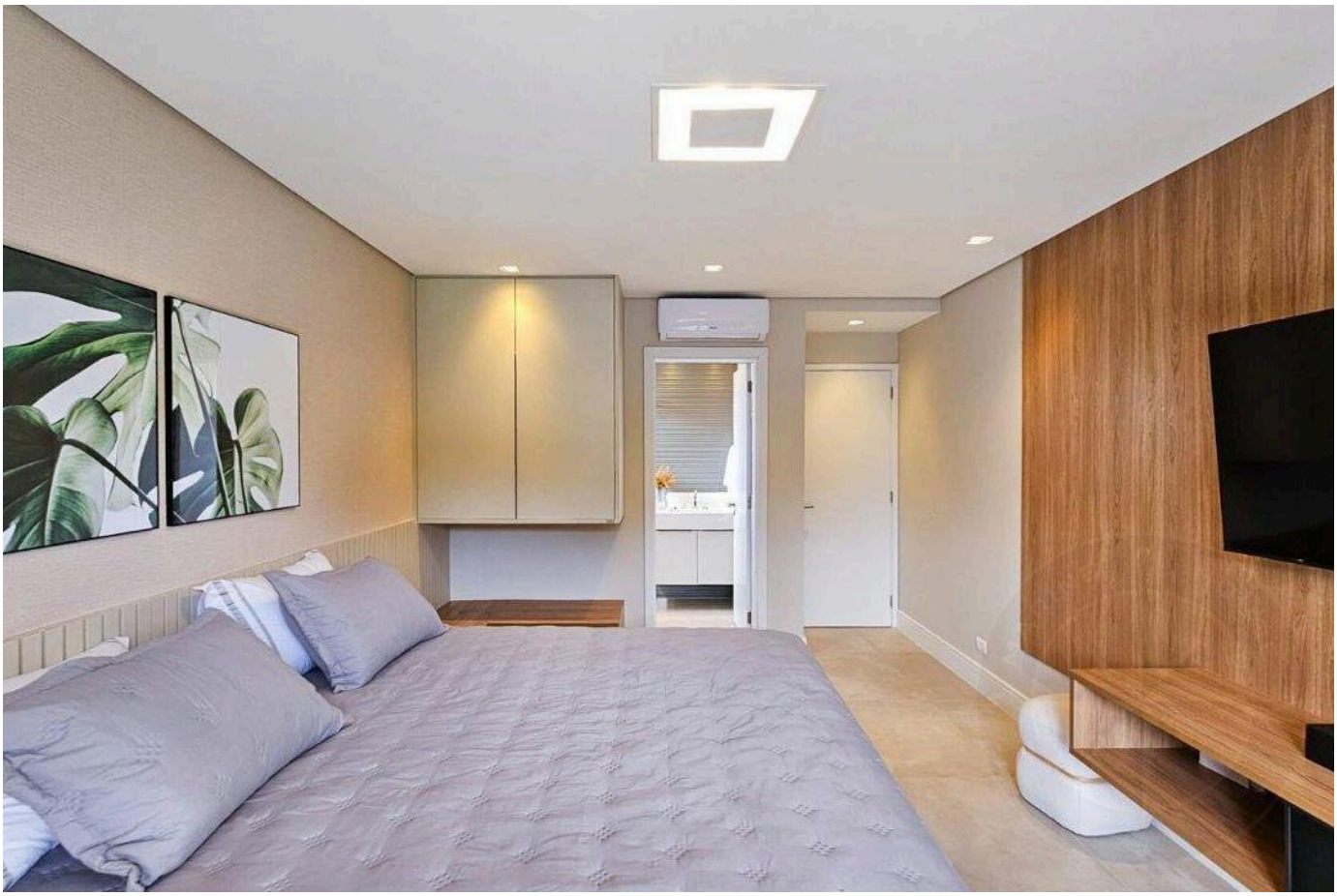

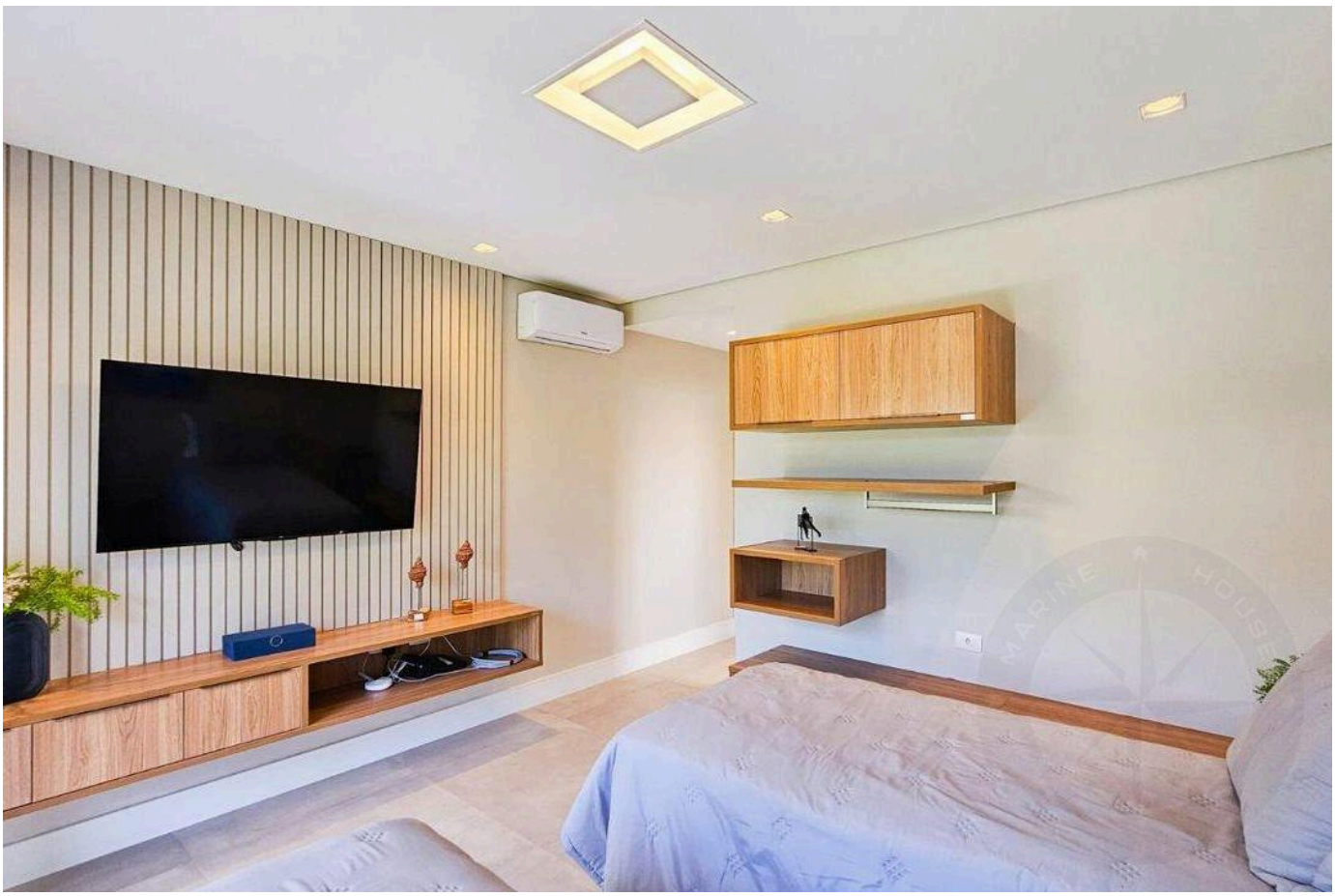

Valores e disponibilidade sujeitos a alteração sem aviso prévio. As informações deste documento estão sujeitas a erros, omissões, modificações, venda prévia ou retirada do mercado. Imagens meramente ilustrativas.

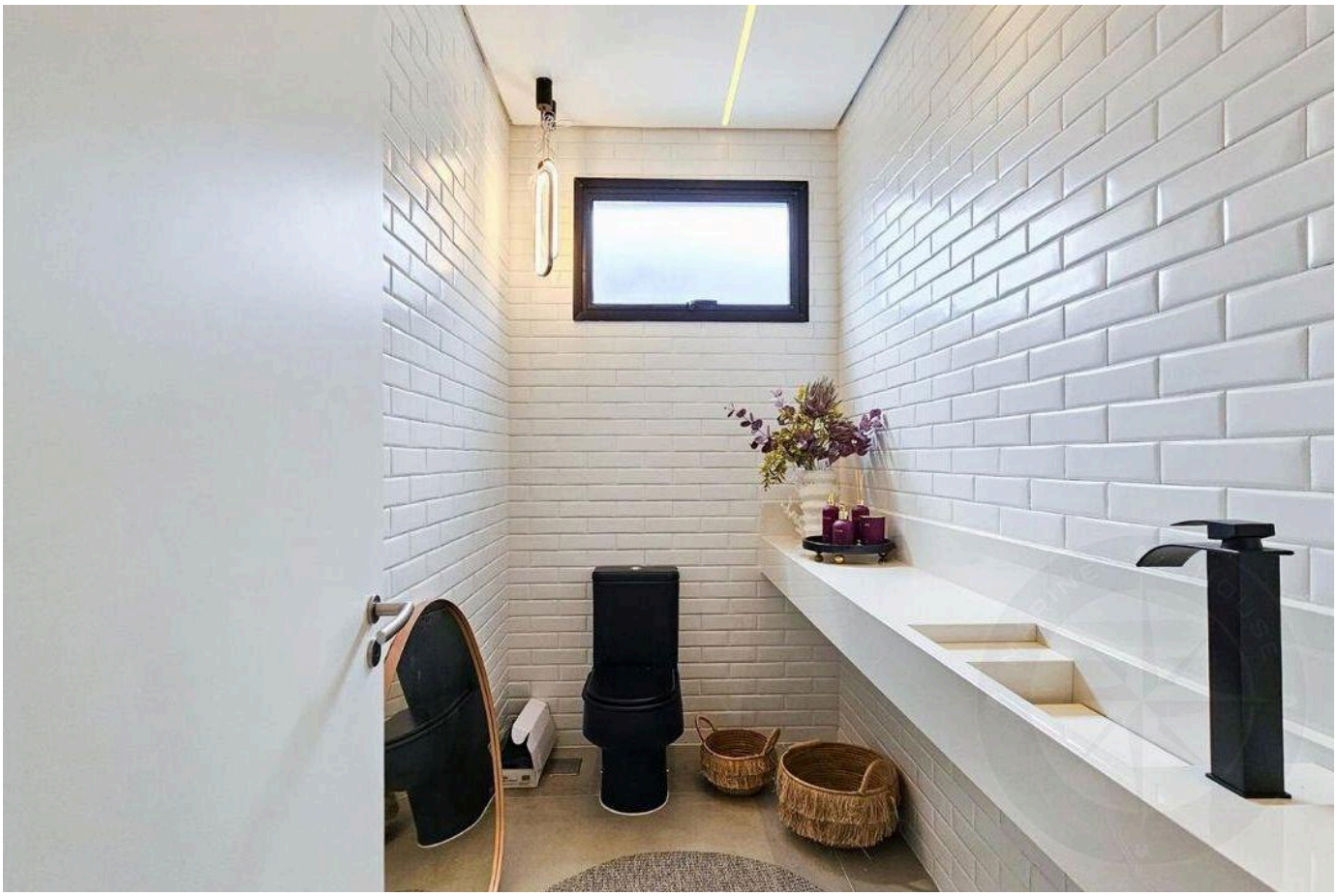



Valores e disponibilidade sujeitos a alteração sem aviso prévio. As informações deste documento estão sujeitas a erros, omissões, modificações, venda prévia ou retirada do mercado. Imagens meramente ilustrativas.



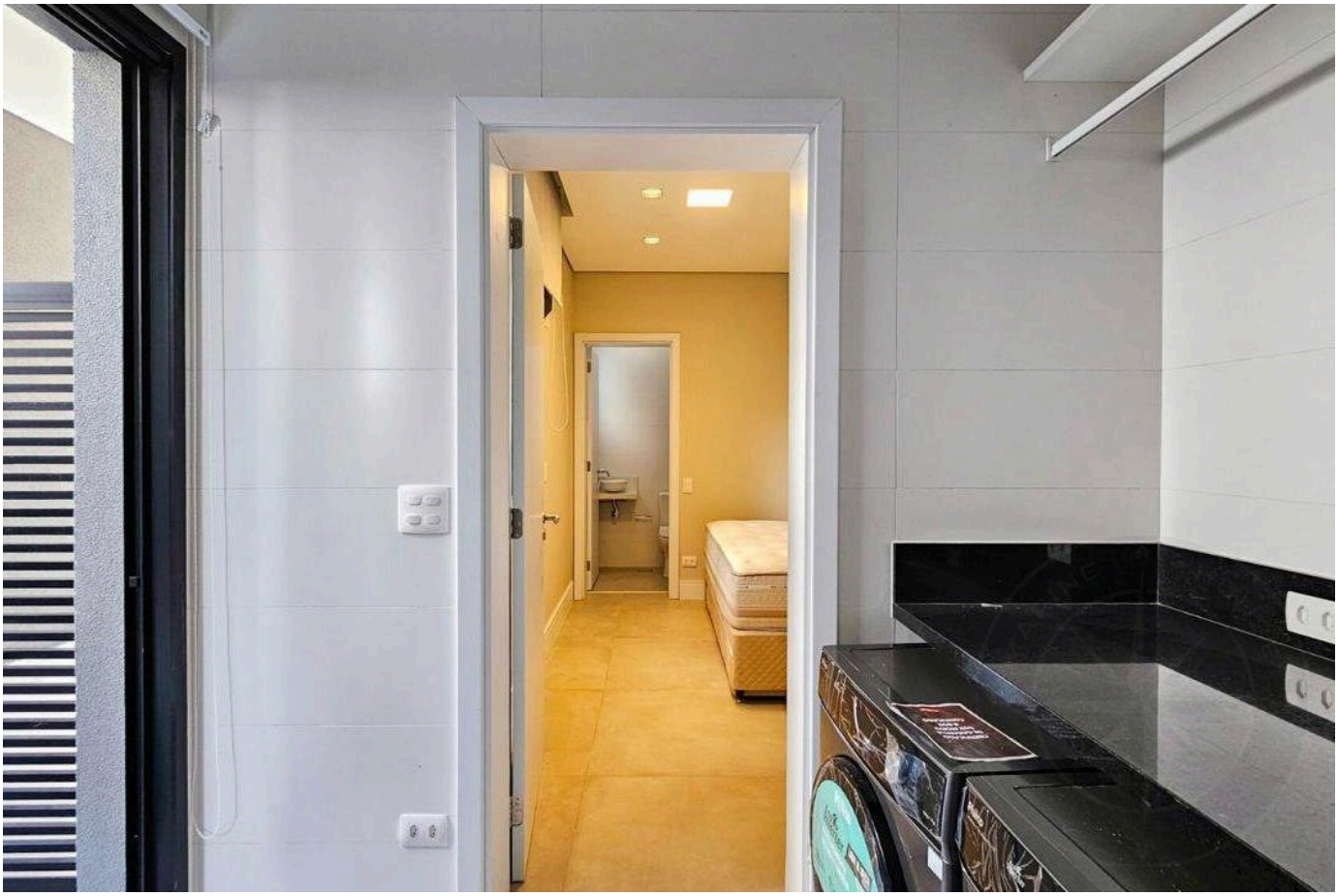

Valores e disponibilidade sujeitos a alteração sem aviso prévio. As informações deste documento estão sujeitas a erros, omissões, modificações, venda prévia ou retirada do mercado. Imagens meramente ilustrativas.

ALTO PADRÃO NA RIVIERA DE SÃO LOURENÇO.

Alexandre Rodrigues

CRECI 44468-J

+55 (13) 99628-7514

VISUALIZAR TODAS AS FOTOS →