CASA

RIVIERA DE SÃO LOURENÇO · BERTIOGA

R$ 16.900.000

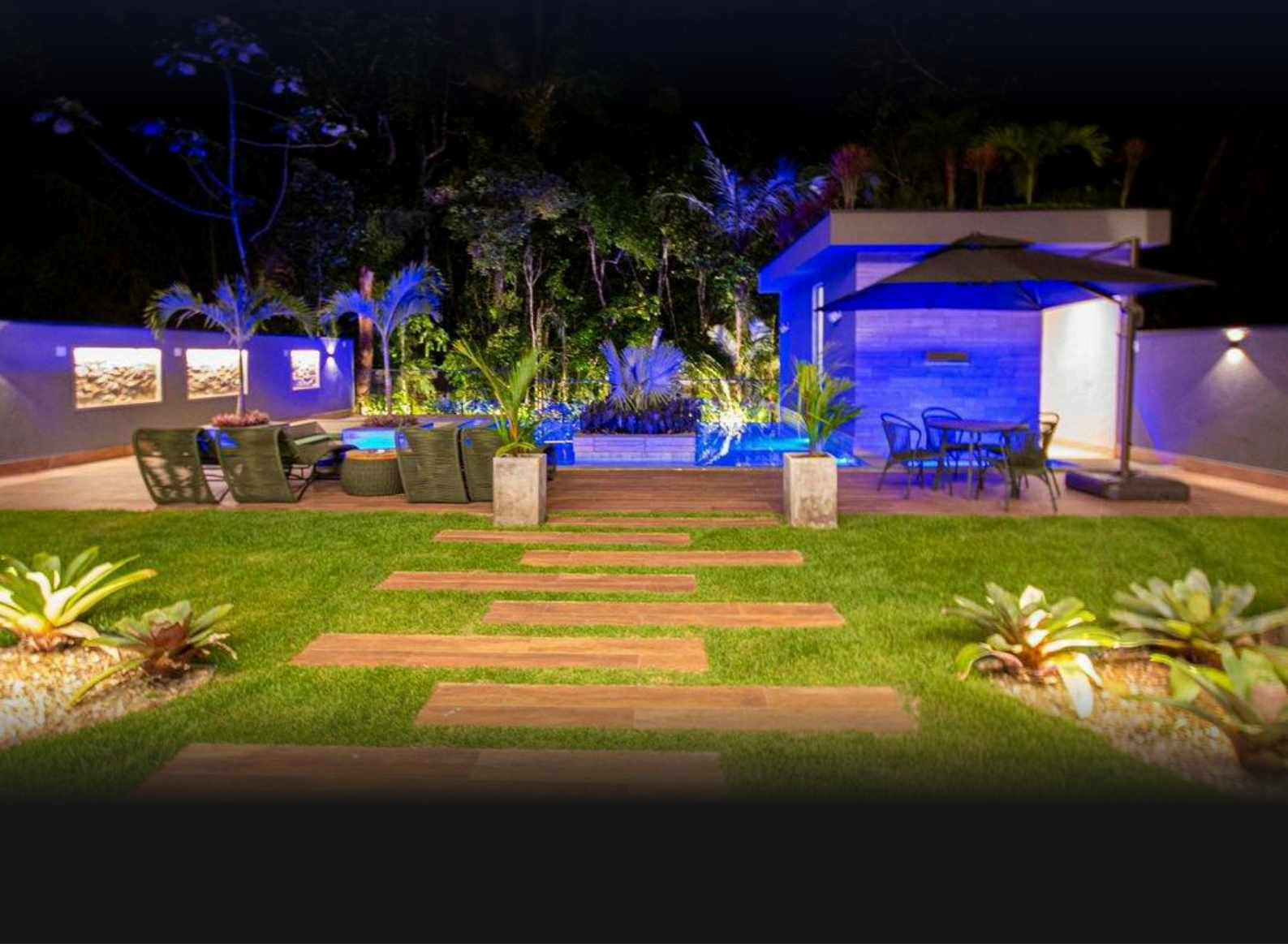

REF	DORMITÓRIOS	SUÍTES	VAGAS	ÁREA M²
PR-1862	6	6	6	700

Condomínio R$ 1.293/mês IPTU R$ 1.606/ano

Valores e disponibilidade sujeitos a alteração sem aviso prévio. As informações deste documento estão sujeitas a erros, omissões, modificações, venda prévia ou retirada do mercado. Imagens meramente ilustrativas.

CASA

Casa de alto padrão com 6 dormitórios, sendo 6 suítes, distribuídos em 700 m² de área útil. A propriedade oferece 4 vagas de garagem cobertas e 2 descobertas, além de amplo terreno de 699 m². Totalmente mobiliada com acabamento de alto padrão, a residência é equipada com ar-condicionado em dormitórios e sala, piscina aquecida, hidromassagem, churrasqueira gourmet, chopeira na varanda, cervejera, praça de fogo e aquecimento a gás. Complementam a infraestrutura automação residencial, câmeras de segurança e lavabo.

Localizada na Riviera de São Lourenço, em Bertioga, a casa integra um dos condomínios de maior prestígio do litoral paulista, reconhecido pela infraestrutura completa, proximidade com belas praias e elevado padrão de qualidade de vida. O projeto residencial oferece segurança, privacidade e uma experiência de moradia compatível com o mais refinado estilo de vida.

CARACTERÍSTICAS DA UNIDADE

- Aquecimento à Gas
- Ar-condicionado - Dormitórios
- Ar-condicionado - Sala
- Automação Residencial
- Câmeras de Segurança
- Cervejera
- Chopeira na varanda
- Churrasqueira
- Hidromassagem
- Lavabo
- Mobiliado
- Piscina Aquecida
- Praça de Fogo

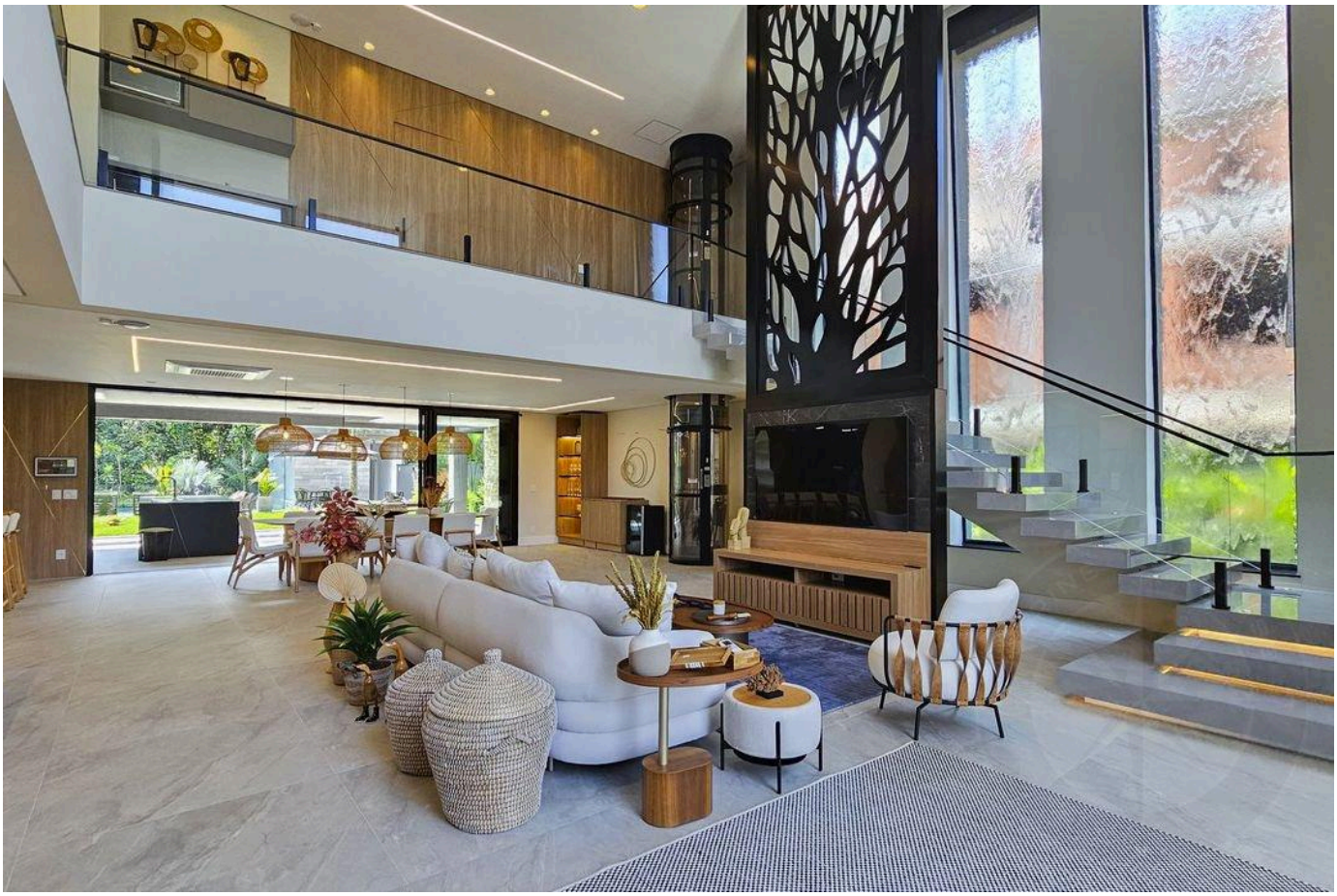

Valores e disponibilidade sujeitos a alteração sem aviso prévio. As informações deste documento estão sujeitas a erros, omissões, modificações, venda prévia ou retirada do mercado. Imagens meramente ilustrativas.

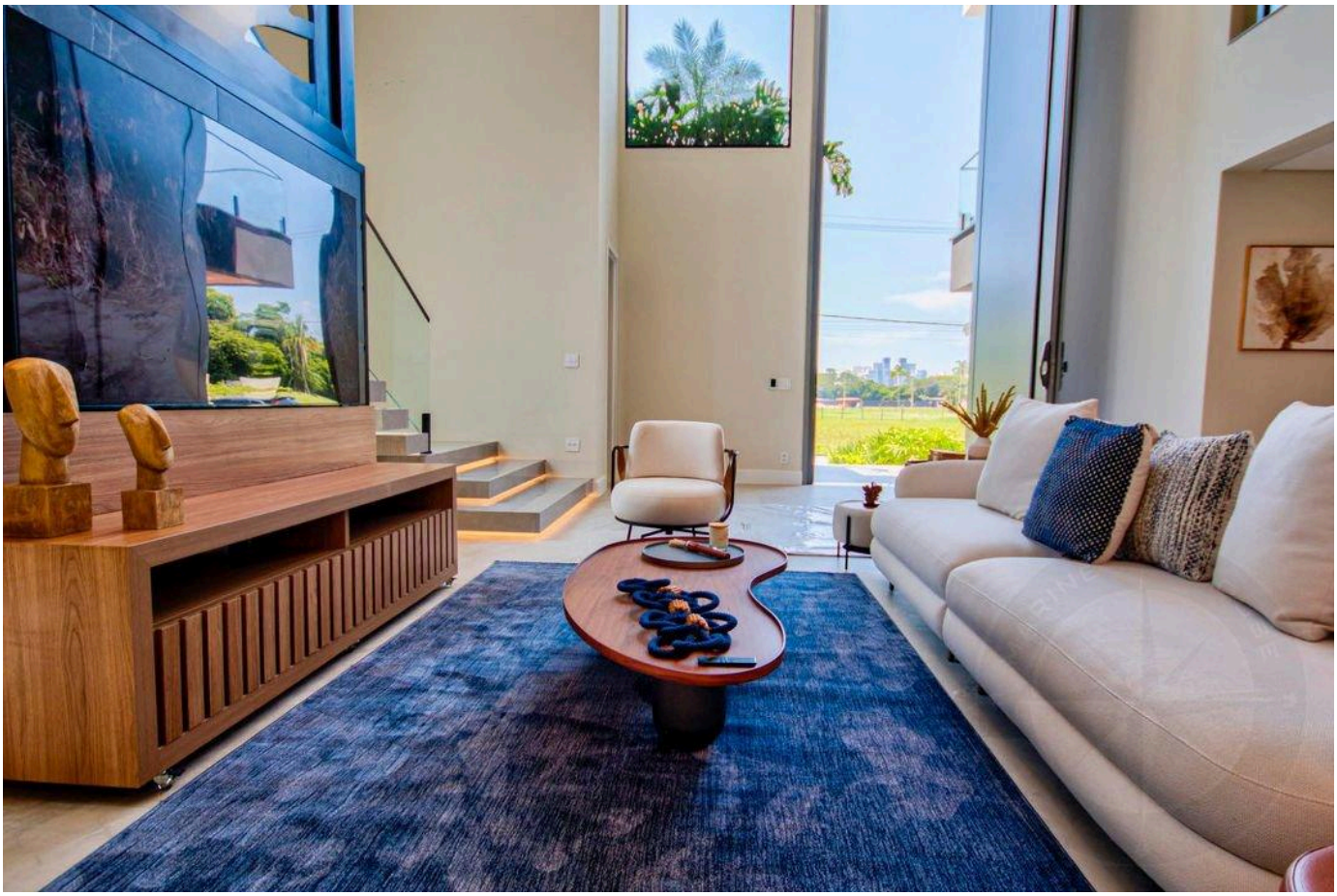

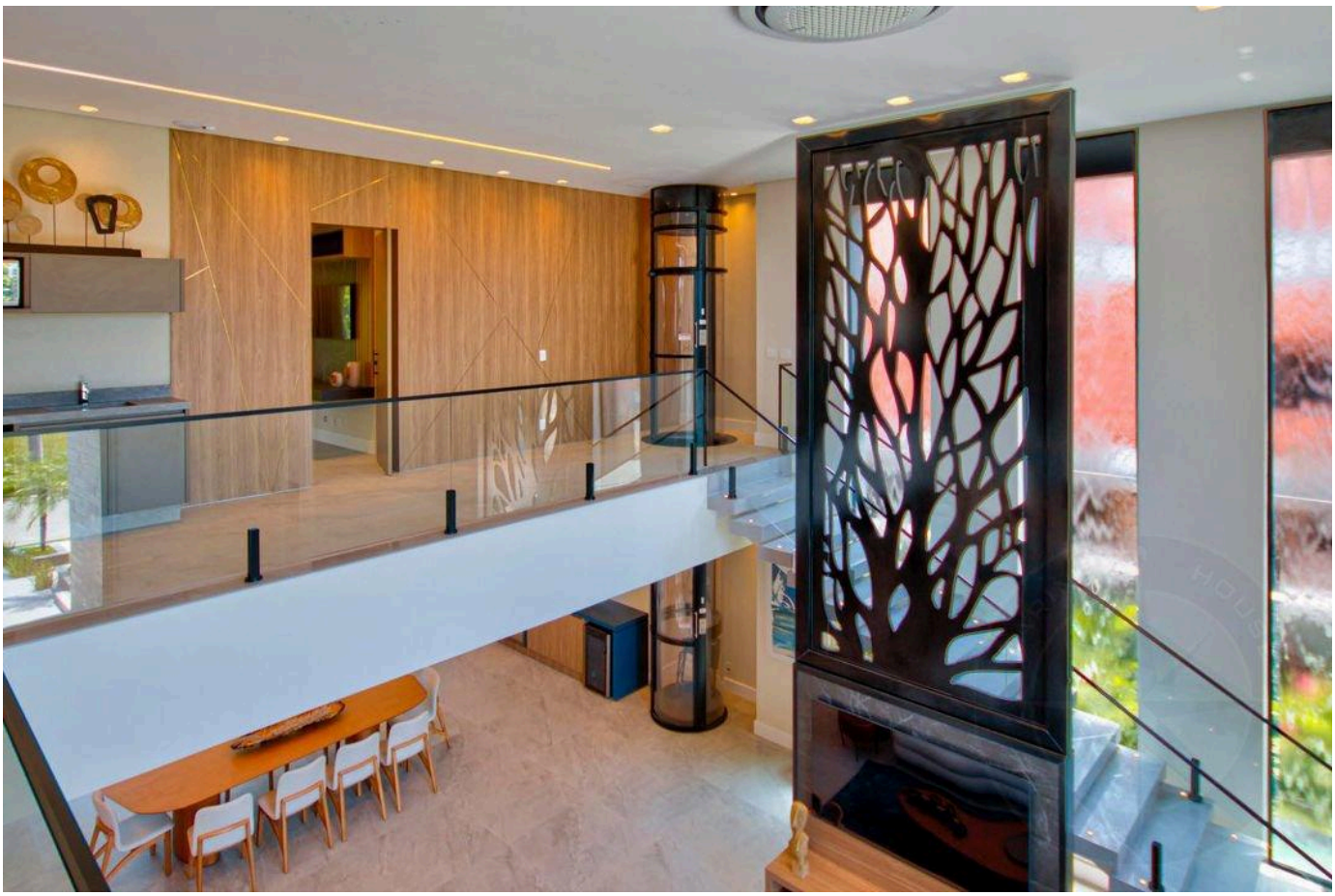

Valores e disponibilidade sujeitos a alteração sem aviso prévio. As informações deste documento estão sujeitas a erros, omissões, modificações, venda prévia ou retirada do mercado. Imagens meramente ilustrativas.





Valores e disponibilidade sujeitos a alteração sem aviso prévio. As informações deste documento estão sujeitas a erros, omissões, modificações, venda prévia ou retirada do mercado. Imagens meramente ilustrativas.

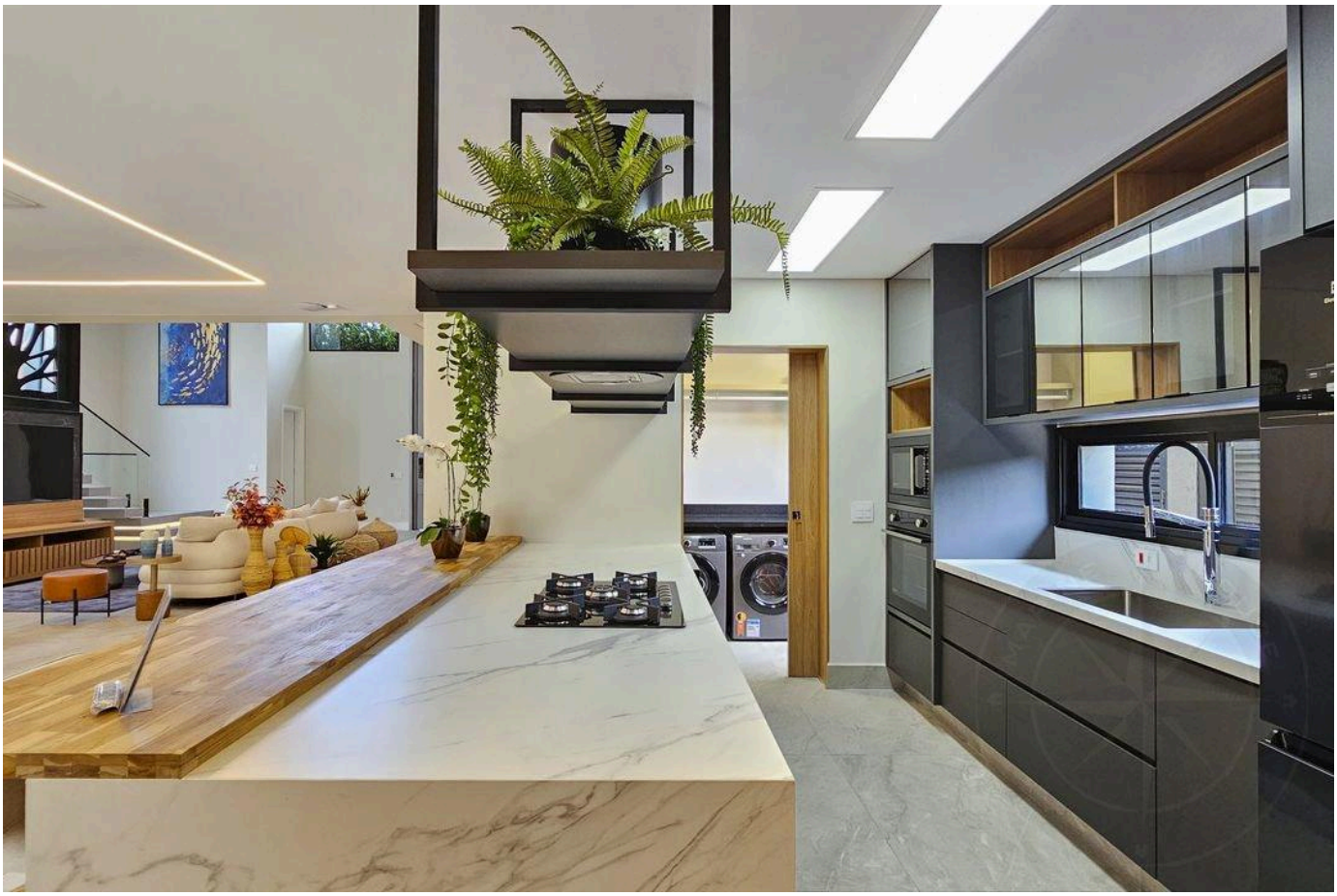



Valores e disponibilidade sujeitos a alteração sem aviso prévio. As informações deste documento estão sujeitas a erros, omissões, modificações, venda prévia ou retirada do mercado. Imagens meramente ilustrativas.

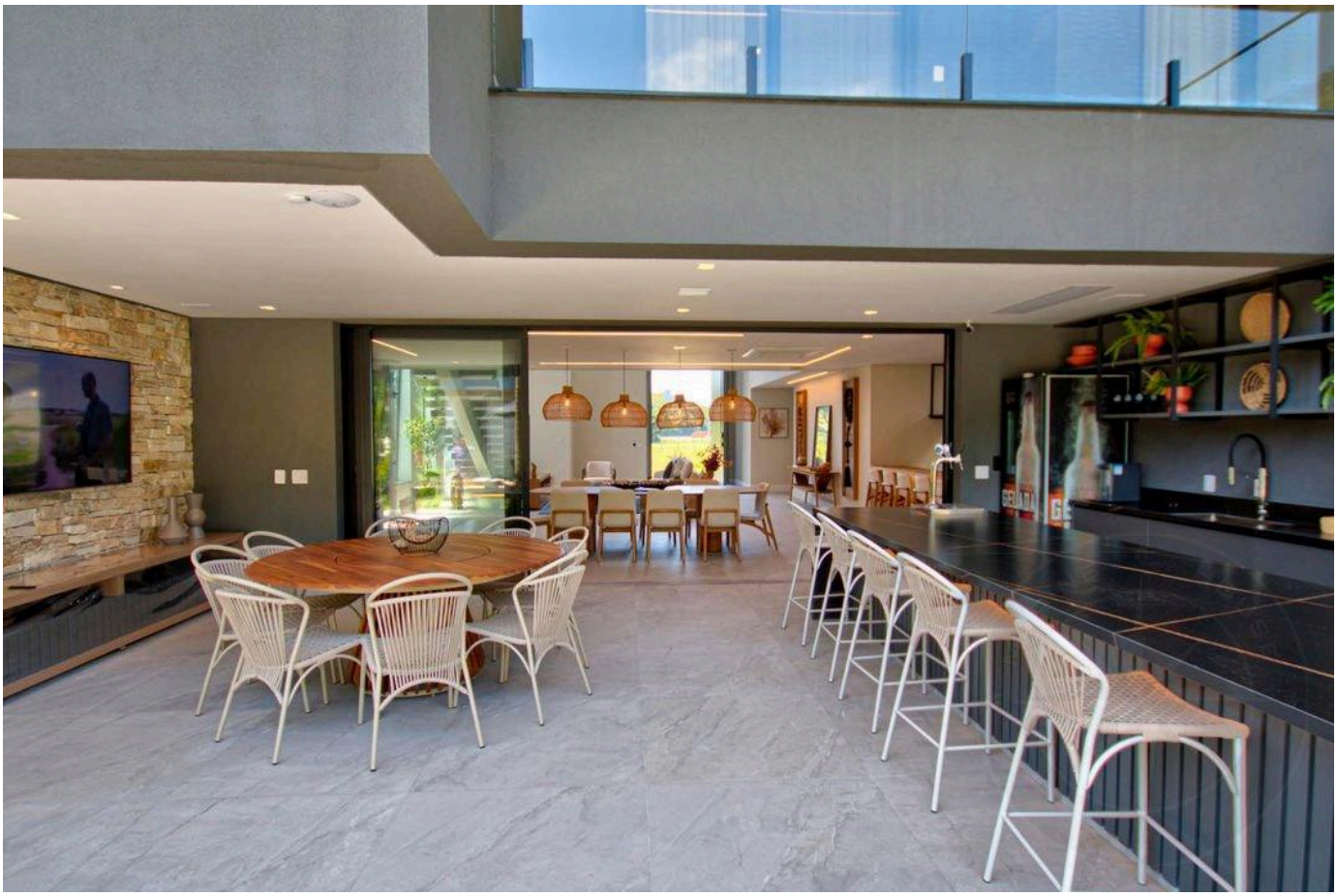



Valores e disponibilidade sujeitos a alteração sem aviso prévio. As informações deste documento estão sujeitas a erros, omissões, modificações, venda prévia ou retirada do mercado. Imagens meramente ilustrativas.





Valores e disponibilidade sujeitos a alteração sem aviso prévio. As informações deste documento estão sujeitas a erros, omissões, modificações, venda prévia ou retirada do mercado. Imagens meramente ilustrativas.



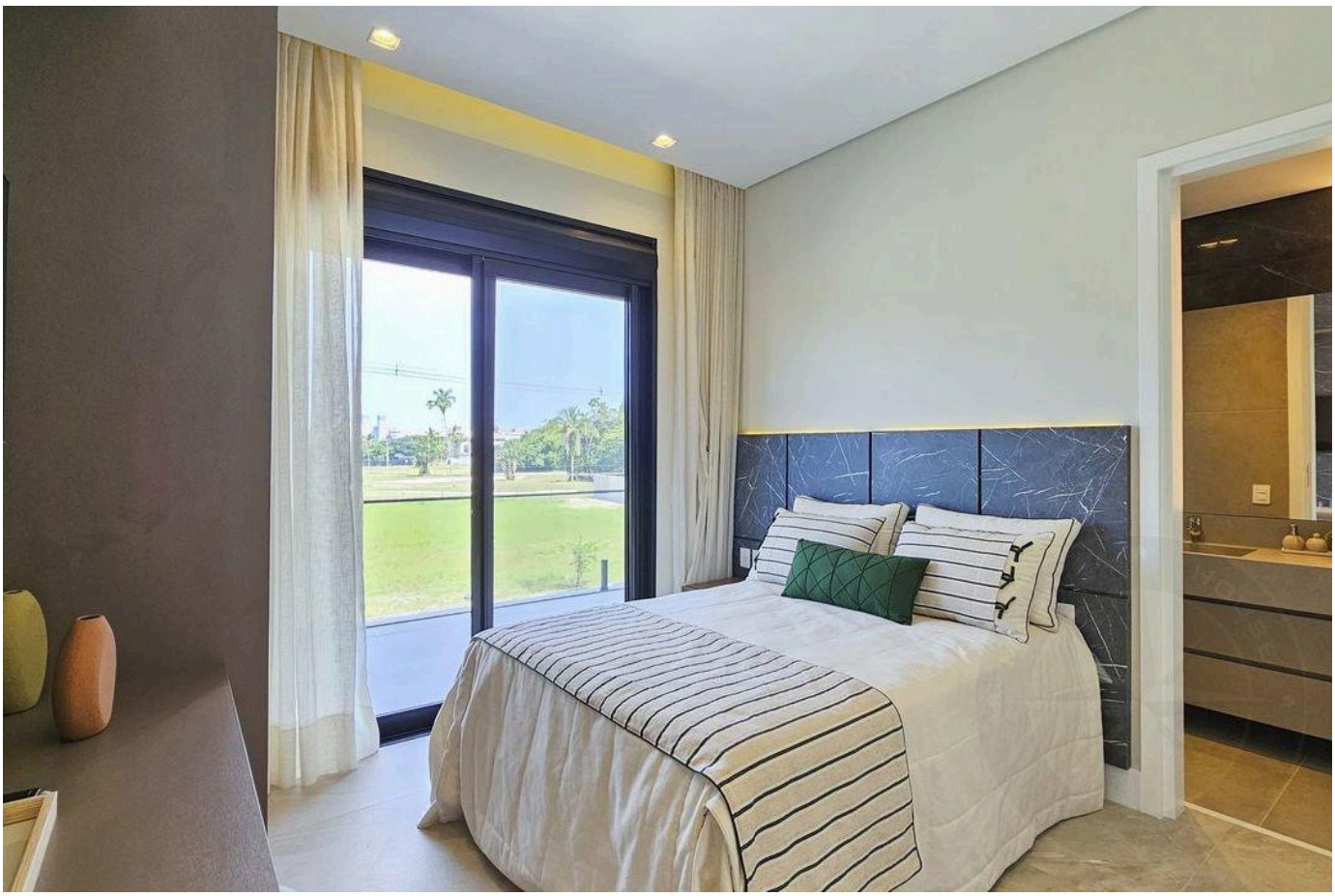

Valores e disponibilidade sujeitos a alteração sem aviso prévio. As informações deste documento estão sujeitas a erros, omissões, modificações, venda prévia ou retirada do mercado. Imagens meramente ilustrativas.

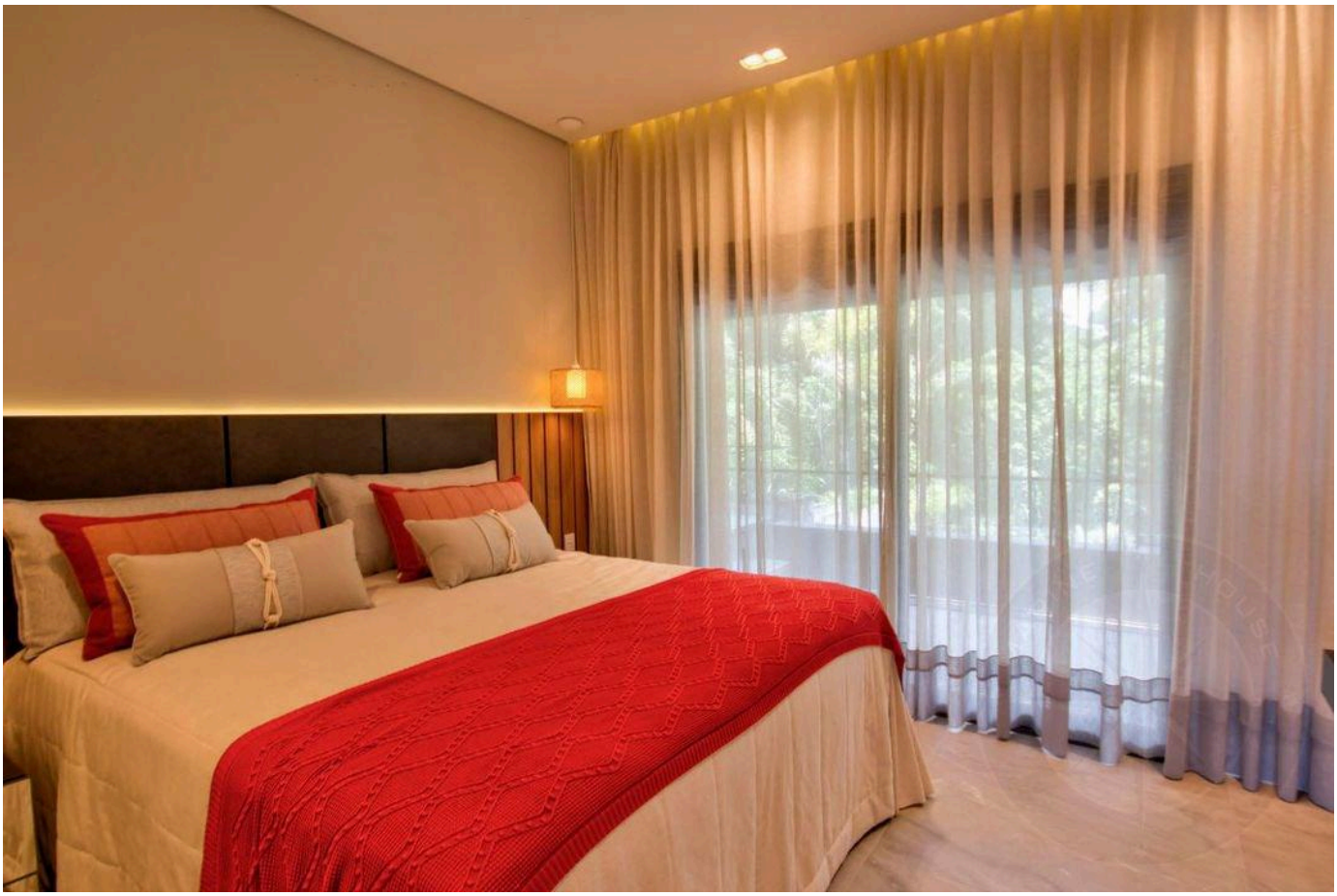

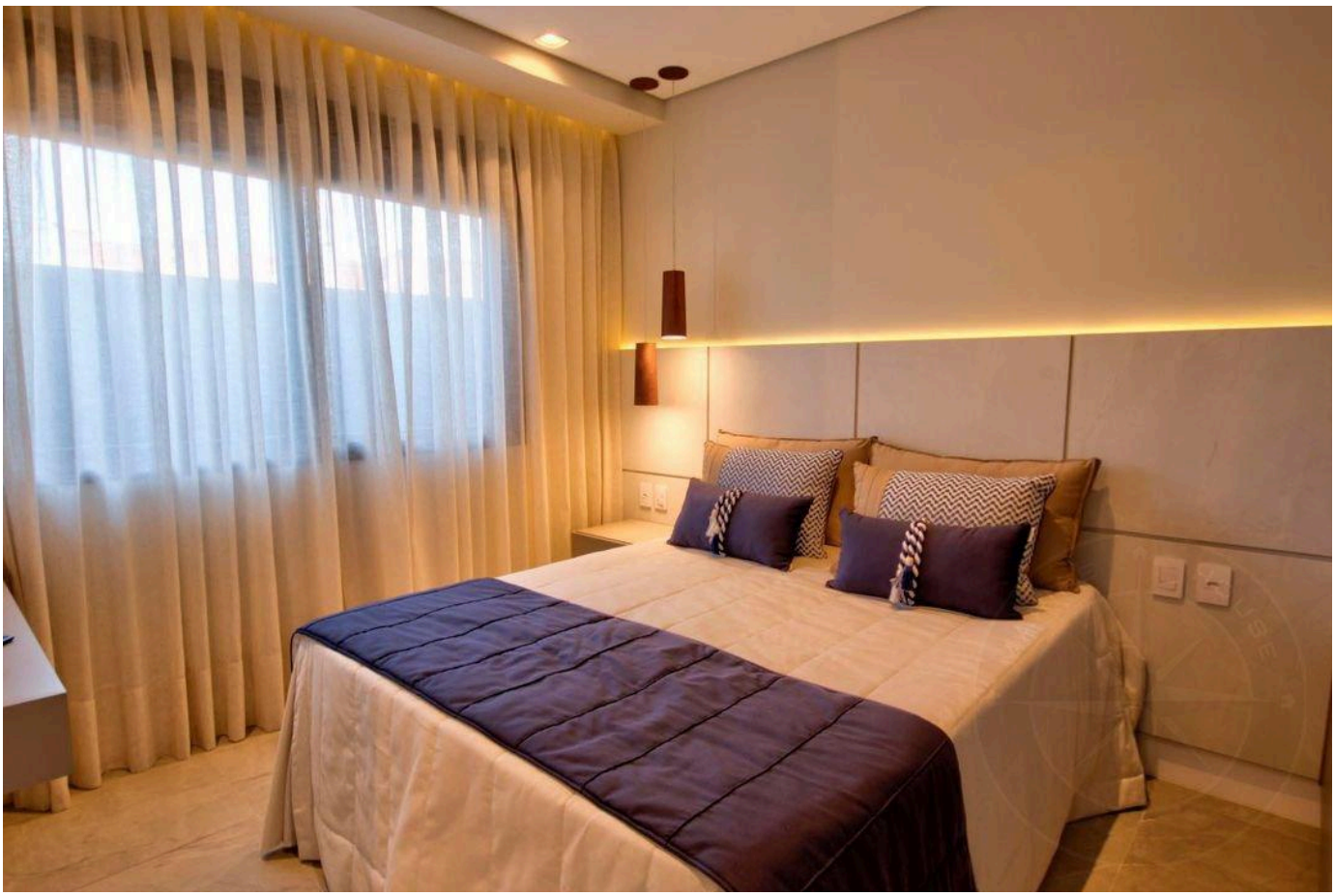

Valores e disponibilidade sujeitos a alteração sem aviso prévio. As informações deste documento estão sujeitas a erros, omissões, modificações, venda prévia ou retirada do mercado. Imagens meramente ilustrativas.

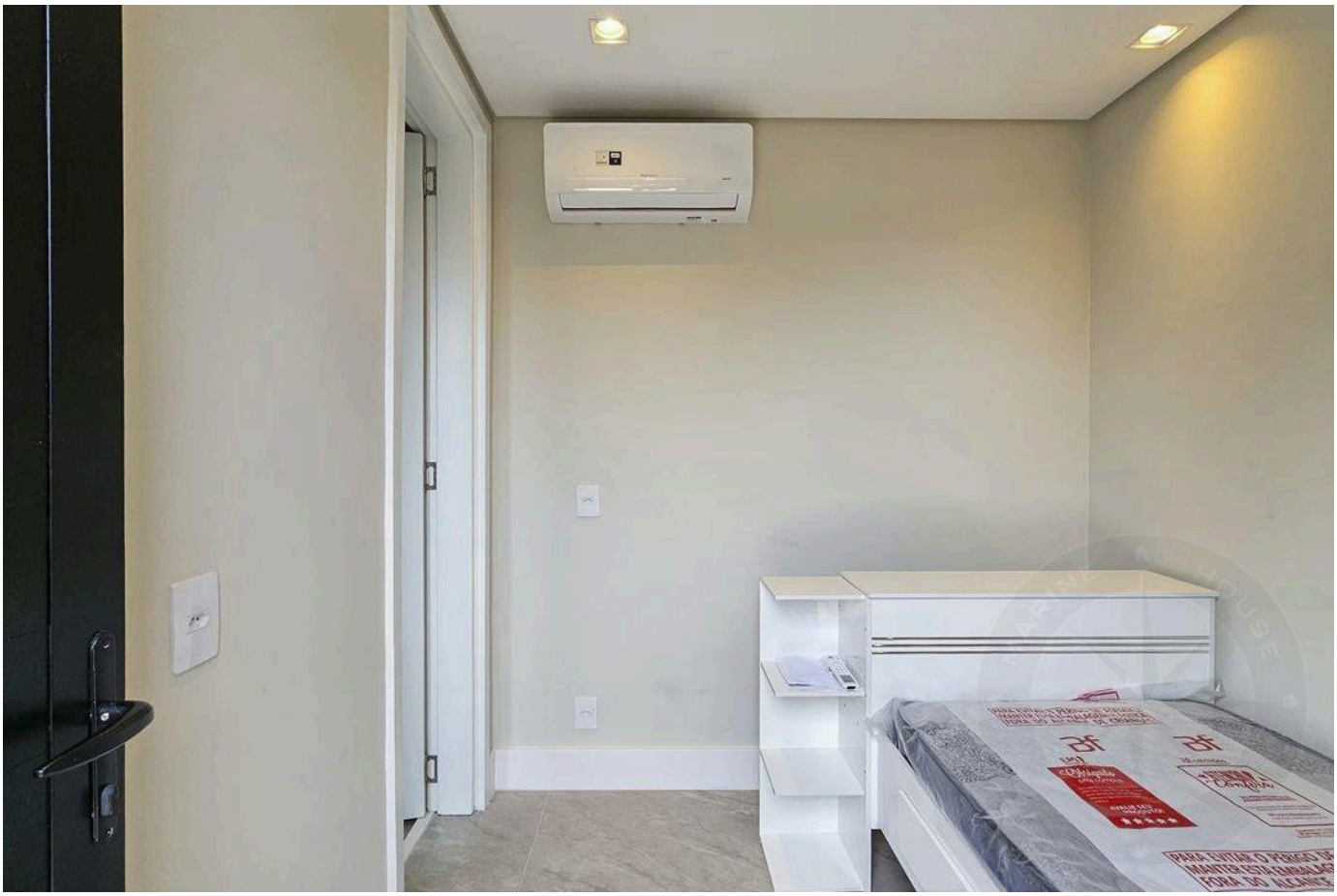



Valores e disponibilidade sujeitos a alteração sem aviso prévio. As informações deste documento estão sujeitas a erros, omissões, modificações, venda prévia ou retirada do mercado. Imagens meramente ilustrativas.





Valores e disponibilidade sujeitos a alteração sem aviso prévio. As informações deste documento estão sujeitas a erros, omissões, modificações, venda prévia ou retirada do mercado. Imagens meramente ilustrativas.

ALTO PADRÃO NA RIVIERA DE SÃO LOURENÇO.

Alexandre Rodrigues

CRECI 44468-J

+55 (13) 99628-7514

VISUALIZAR TODAS AS FOTOS →