APARTAMENTO CON 4 SUITES Y 169 M² EN VENTA EN RIVIERA DE SÃO LOURENÇO

RIVIERA DE SÃO LOURENÇO · BERTIOGA

R$ 19.000.000 (US$ 3.182.580)



REF	DORMITORIOS	SUITES	PLAZAS	SUPERFICIE M²
PR-1855	4	4	4	169

Valores y disponibilidad sujetos a cambios sin previo aviso. La información de este documento está sujeta a errores, omisiones, modificaciones, venta previa o retiro del mercado. Imágenes meramente ilustrativas.

APARTAMENTO CON 4 SUITES Y 169 M² EN VENTA EN RIVIERA DE SÃO LOURENÇO

Apartamento de lujo con 4 dormitorios en suite, distribuido en 169 m² de superficie útil impecablemente amueblado. La unidad ofrece 4 plazas de garaje cubiertas en garaje subterráneo, balcón acristalado con parrilla gourmet, bodega climatizada, calefacción a gas, aire acondicionado en todos los ambientes, ducha con agua caliente y baño de visitas. Una privilegiada vista al mar y excelente exposición al sol de la mañana complementan el proyecto arquitectónico de muy alto nivel.

El edificio de alto nivel cuenta con infraestructura completa que incluye piscina climatizada, piscina para adultos, piscina infantil, área gourmet, gimnasio equipado, sauna seca, sauna húmeda, cancha polivalente, salón de eventos y sala de juegos para adultos. Ubicado en la Riviera de São Lourenço, en Bertioga, el emprendimiento integra uno de los condominios más prestigiosos de la región, reconocido por su proximidad a hermosas playas y su alto nivel de calidad de vida.

CARACTERÍSTICAS DE LA UNIDAD

- Bodega
- Calefacción a gas
- Aire acondicionado – Dormitorios
- Aire acondicionado – Sala
- Parrilla gourmet en el balcón
- Calentador de agua a gas
- Ascensor
- Balcón acristalado
- Lavabo / Aseo
- Amueblado con acabados de alto nivel
- Sol de la mañana
- Vista al mar

CARACTERÍSTICAS DEL CONDOMINIO

- Gimnasio equipado
- Área Gourmet
- Garaje subterráneo
- Piscina para adultos
- Piscina climatizada
- Piscina infantil
- Cancha polideportiva
- Salón de eventos
- Sala de juegos para adultos
- Sauna seca
- Sauna de vapor



Valores y disponibilidad sujetos a cambios sin previo aviso. La información de este documento está sujeta a errores, omisiones, modificaciones, venta previa o retiro del mercado. Imágenes meramente ilustrativas.





Valores y disponibilidad sujetos a cambios sin previo aviso. La información de este documento está sujeta a errores, omisiones, modificaciones, venta previa o retiro del mercado. Imágenes meramente ilustrativas.





Valores y disponibilidad sujetos a cambios sin previo aviso. La información de este documento está sujeta a errores, omisiones, modificaciones, venta previa o retiro del mercado. Imágenes meramente ilustrativas.





Valores y disponibilidad sujetos a cambios sin previo aviso. La información de este documento está sujeta a errores, omisiones, modificaciones, venta previa o retiro del mercado. Imágenes meramente ilustrativas.





Valores y disponibilidad sujetos a cambios sin previo aviso. La información de este documento está sujeta a errores, omisiones, modificaciones, venta previa o retiro del mercado. Imágenes meramente ilustrativas.



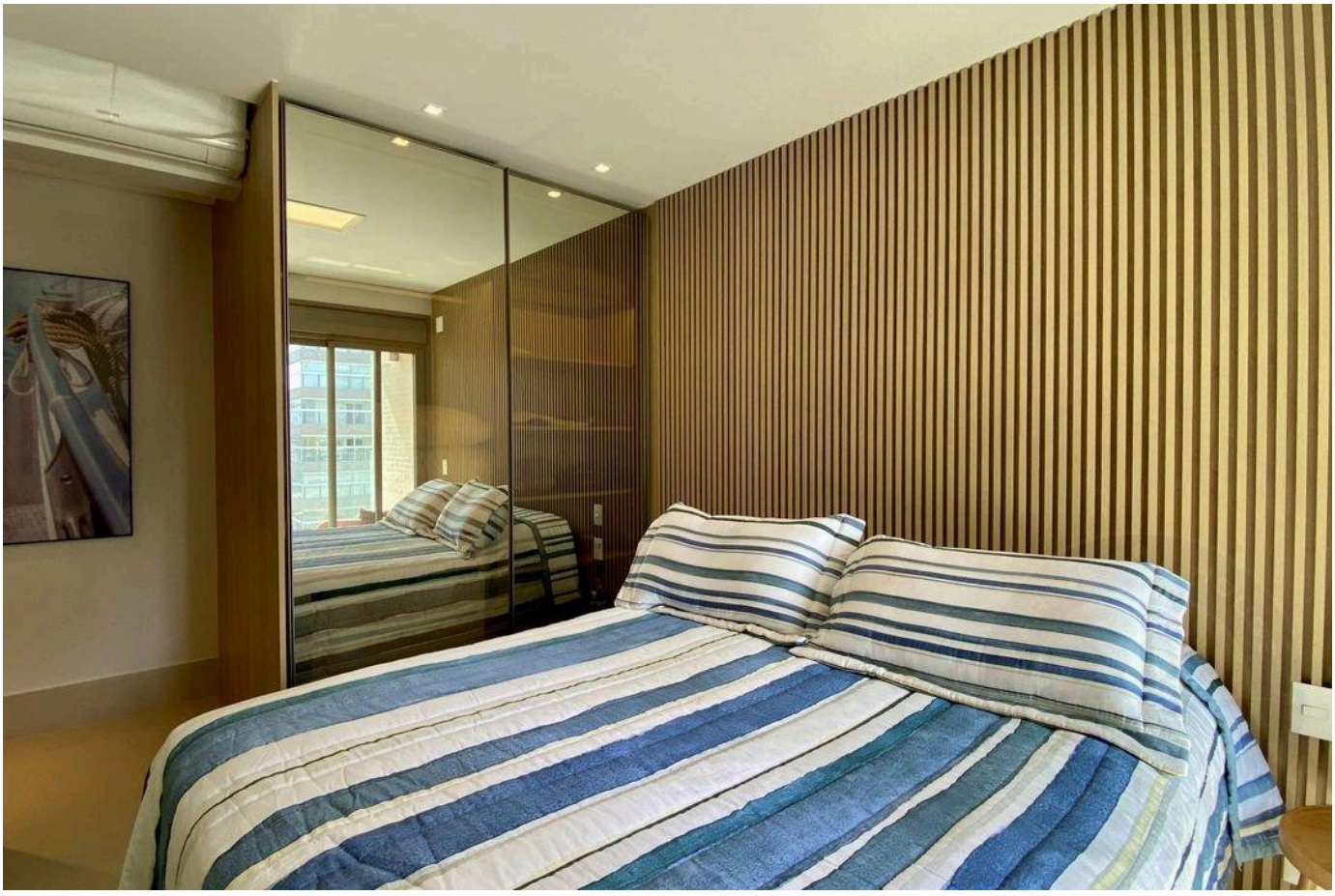

Valores y disponibilidad sujetos a cambios sin previo aviso. La información de este documento está sujeta a errores, omisiones, modificaciones, venta previa o retiro del mercado. Imágenes meramente ilustrativas.





Valores y disponibilidad sujetos a cambios sin previo aviso. La información de este documento está sujeta a errores, omisiones, modificaciones, venta previa o retiro del mercado. Imágenes meramente ilustrativas.

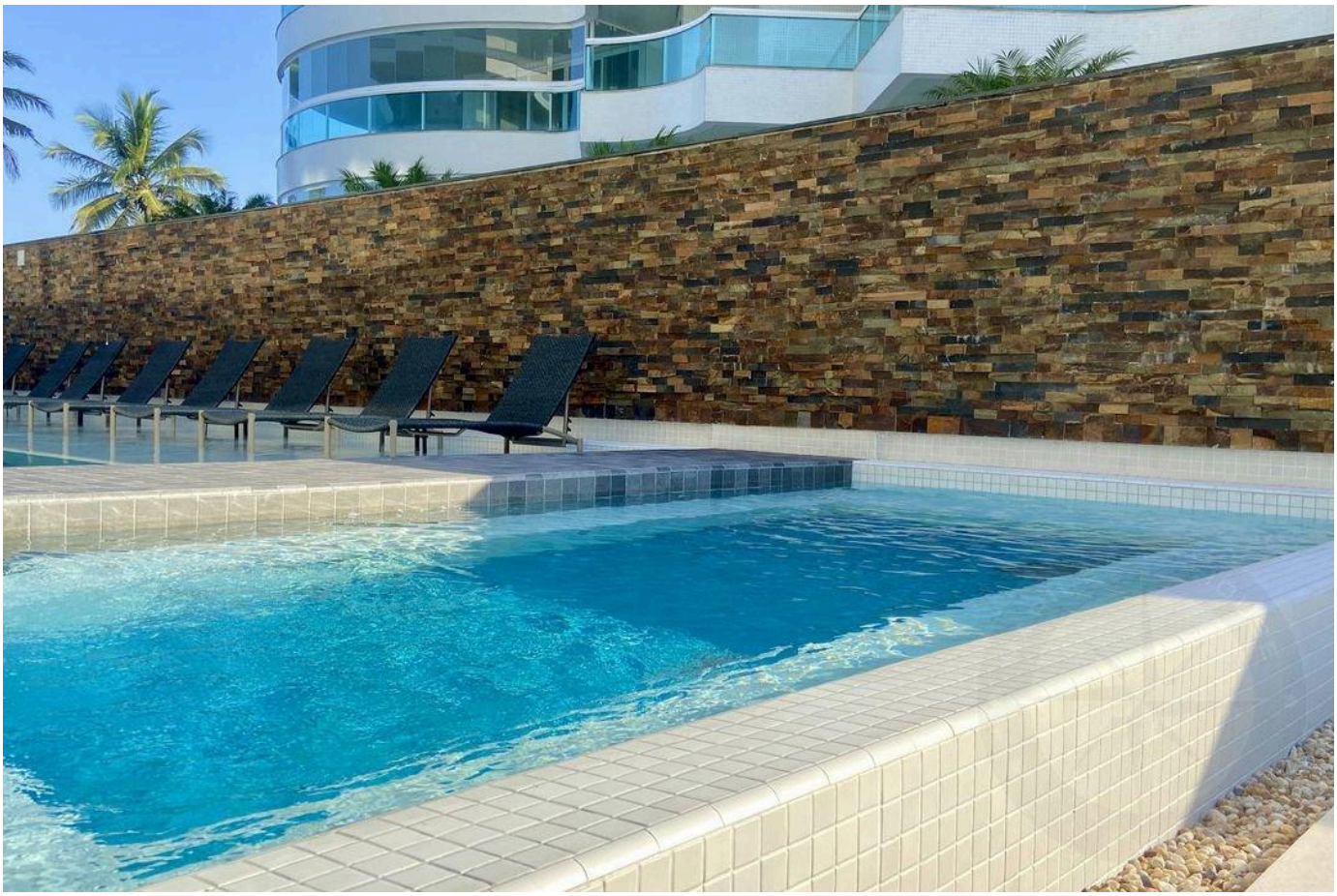



Valores y disponibilidad sujetos a cambios sin previo aviso. La información de este documento está sujeta a errores, omisiones, modificaciones, venta previa o retiro del mercado. Imágenes meramente ilustrativas.





Valores y disponibilidad sujetos a cambios sin previo aviso. La información de este documento está sujeta a errores, omisiones, modificaciones, venta previa o retiro del mercado. Imágenes meramente ilustrativas.





Valores y disponibilidad sujetos a cambios sin previo aviso. La información de este documento está sujeta a errores, omisiones, modificaciones, venta previa o retiro del mercado. Imágenes meramente ilustrativas.

ALTO ESTÁNDAR EN RIVIERA DE SÃO LOURENÇO.

Alexandre Rodrigues

CRECI 44468-J

+55 (13) 99628-7514

VER TODAS LAS FOTOS →

MARINEHOUSE.COM.BR