APPARTAMENTO CON 4 CAMERE DA LETTO, DI CUI 2 SUITE, E 249 M² IN VENDITA NELLA RIVIERA DE SÃO LOURENÇO

RIVIERA DE SÃO LOURENÇO · BERTIOGA

R$ 5.800.000 (€ 891.526)



RIF.	CAMERE DA LETTO	SUITE	POSTI AUTO	SUPERFICIE M²
PR-1849	4	2	2	250

Spese condominiali R$ 4.100/mese Imposta immobiliare (IPTU) R$ 682/anno

Prezzi e disponibilità soggetti a variazioni senza preavviso. Le informazioni contenute in questo documento possono contenere errori od omissioni e sono soggette a modifiche, vendita anticipata o ritiro dal mercato. Immagini puramente illustrative.

APPARTAMENTO CON 4 CAMERE DA LETTO, DI CUI 2 SUITE, E 249 M² IN VENDITA NELLA RIVIERA DE SÃO LOURENÇO

Raffinato appartamento con 4 camere da letto, di cui 2 suite, distribuito su 250 m² di superficie calpestabile. L'unità dispone di 2 posti auto in garage coperto e presenta finiture eleganti con aria condizionata nelle camere da letto e nel soggiorno, riscaldamento a gas, acqua calda, piscina privata sul balcone con barbecue integrato e vista mare. Arredato e pronto per l'occupazione.

Situato in un edificio di lusso a Riviera de São Lourenço, a Bertioga, l'immobile fa parte di un complesso di prestigio che offre infrastrutture complete con piscine per adulti e bambini, campo da tennis, sauna umida, sala eventi, sala di giochi per adulti, area barbecue nelle zone comuni e servizio spiaggia. La zona è riconosciuta per la vicinanza a splendide spiagge e per l'elevato standard di qualità della vita.

CARATTERISTICHE DELL'UNITÀ

- Acqua calda a gas
- Climatizzazione – Camere da letto
- Climatizzazione – Soggiorno
- Barbecue gourmet sul balcone
- Bagno ospiti
- Arredato
- Piscina privata
- Vista mare

CARATTERISTICHE DEL CONDOMINIO

- Barbecue nelle aree comuni
- Piscina per adulti
- Piscina per bambini
- Campo da tennis
- Sala eventi
- Sala giochi per adulti
- Sauna umida
- Servizio spiaggia



Prezzi e disponibilità soggetti a variazioni senza preavviso. Le informazioni contenute in questo documento possono contenere errori od omissioni e sono soggette a modifiche, vendita anticipata o ritiro dal mercato. Immagini puramente illustrative.





Prezzi e disponibilità soggetti a variazioni senza preavviso. Le informazioni contenute in questo documento possono contenere errori od omissioni e sono soggette a modifiche, vendita anticipata o ritiro dal mercato. Immagini puramente illustrative.



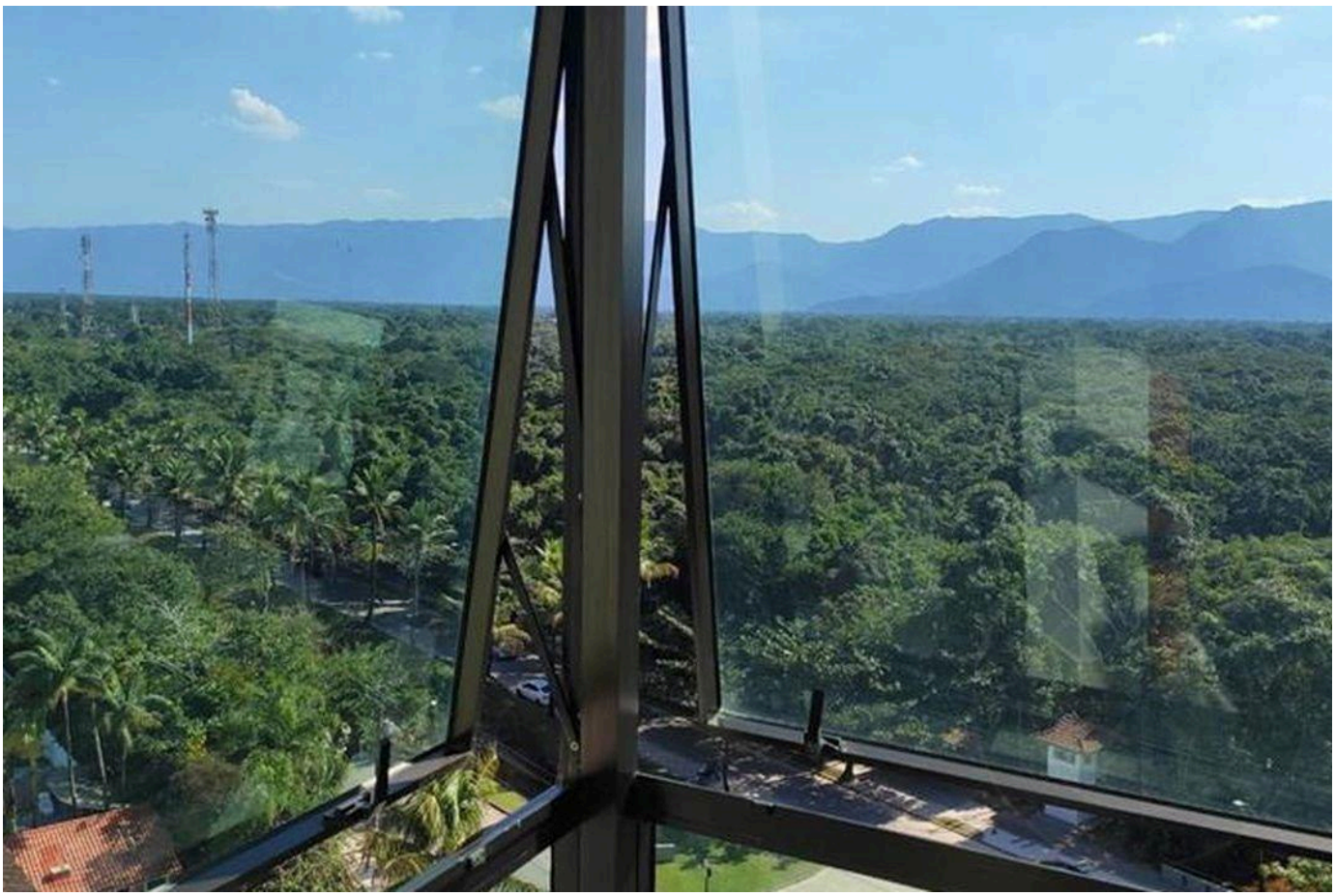

Prezzi e disponibilità soggetti a variazioni senza preavviso. Le informazioni contenute in questo documento possono contenere errori od omissioni e sono soggette a modifiche, vendita anticipata o ritiro dal mercato. Immagini puramente illustrative.

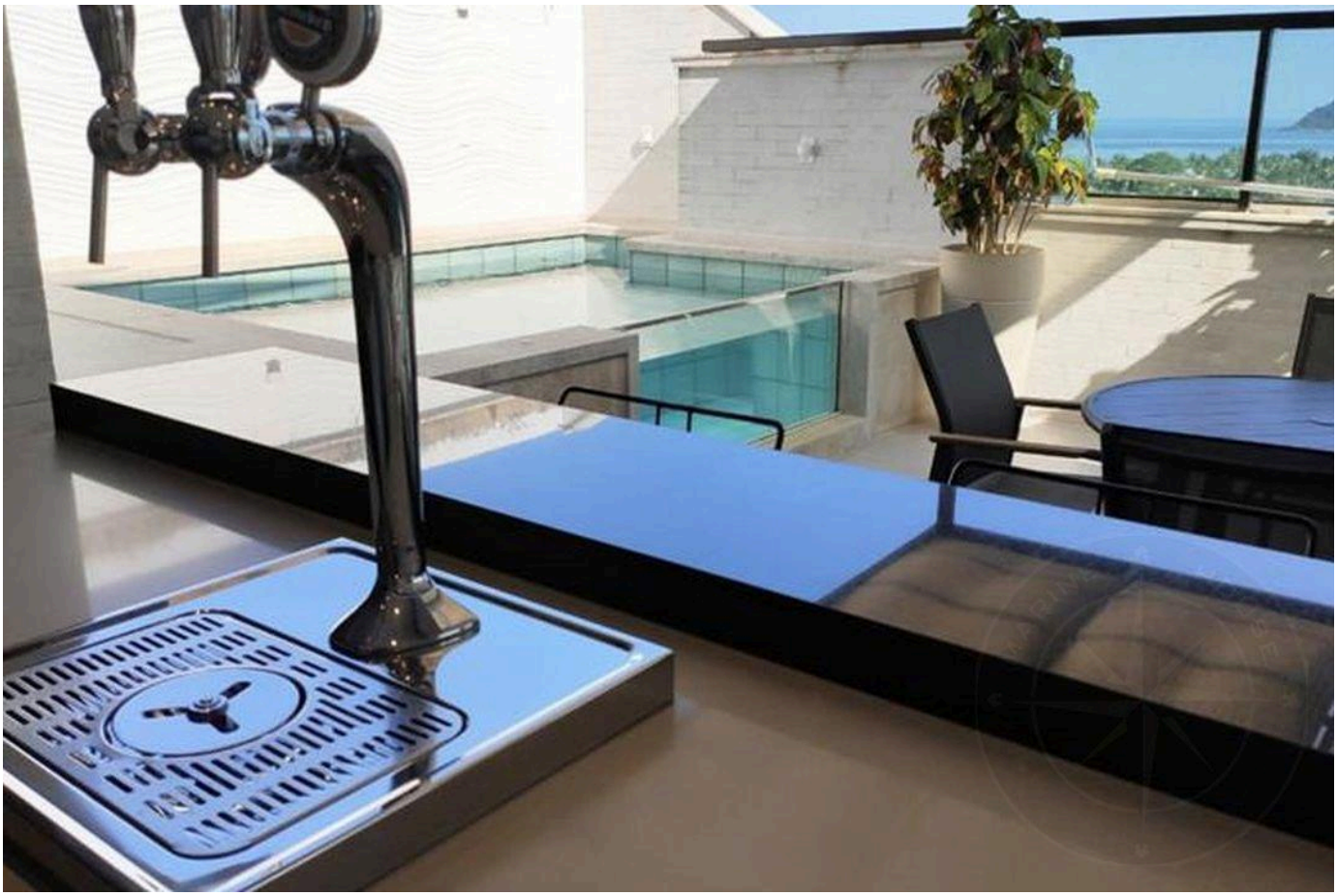



Prezzi e disponibilità soggetti a variazioni senza preavviso. Le informazioni contenute in questo documento possono contenere errori od omissioni e sono soggette a modifiche, vendita anticipata o ritiro dal mercato. Immagini puramente illustrative.



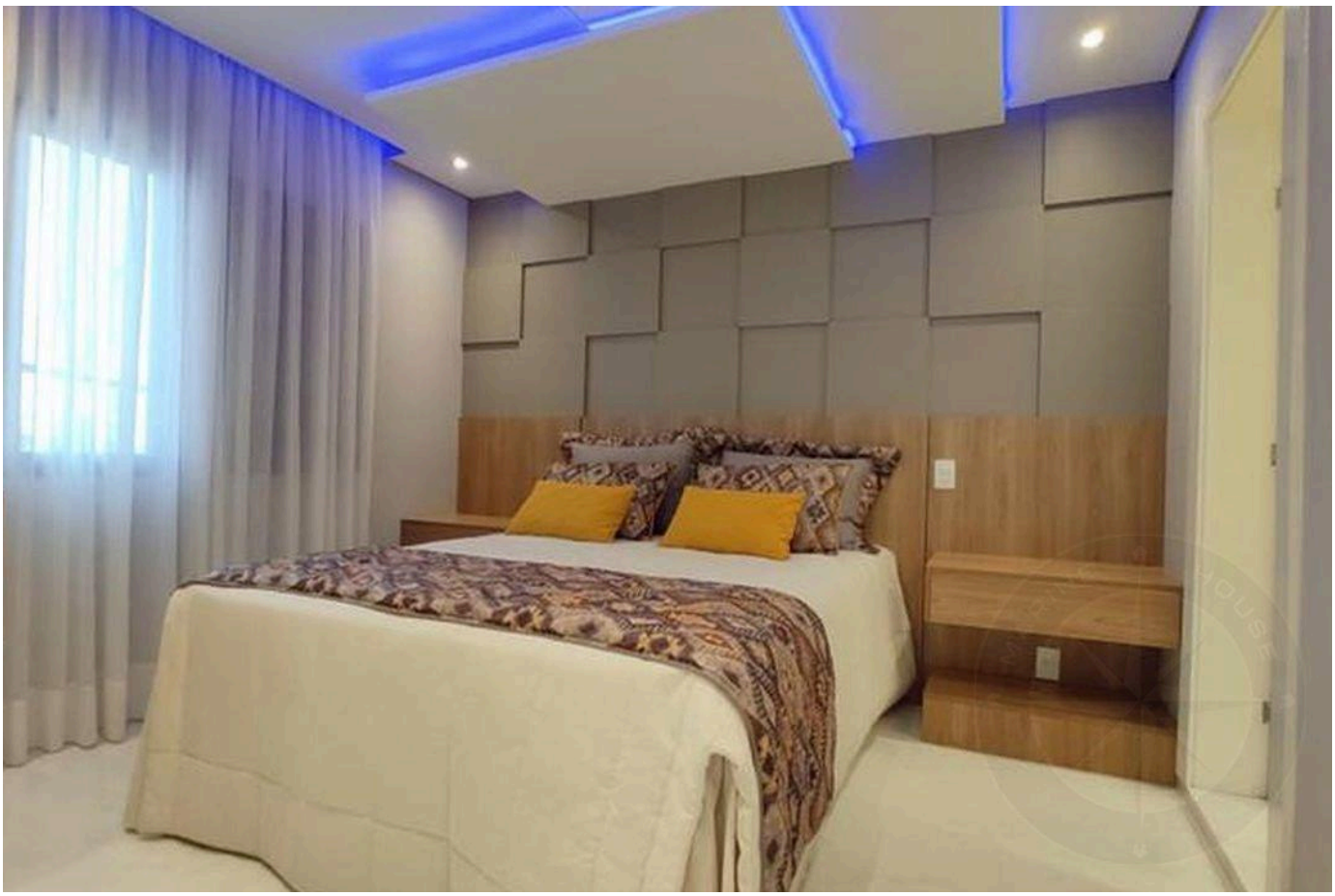

Prezzi e disponibilità soggetti a variazioni senza preavviso. Le informazioni contenute in questo documento possono contenere errori od omissioni e sono soggette a modifiche, vendita anticipata o ritiro dal mercato. Immagini puramente illustrative.





Prezzi e disponibilità soggetti a variazioni senza preavviso. Le informazioni contenute in questo documento possono contenere errori od omissioni e sono soggette a modifiche, vendita anticipata o ritiro dal mercato. Immagini puramente illustrative.





Prezzi e disponibilità soggetti a variazioni senza preavviso. Le informazioni contenute in questo documento possono contenere errori od omissioni e sono soggette a modifiche, vendita anticipata o ritiro dal mercato. Immagini puramente illustrative.

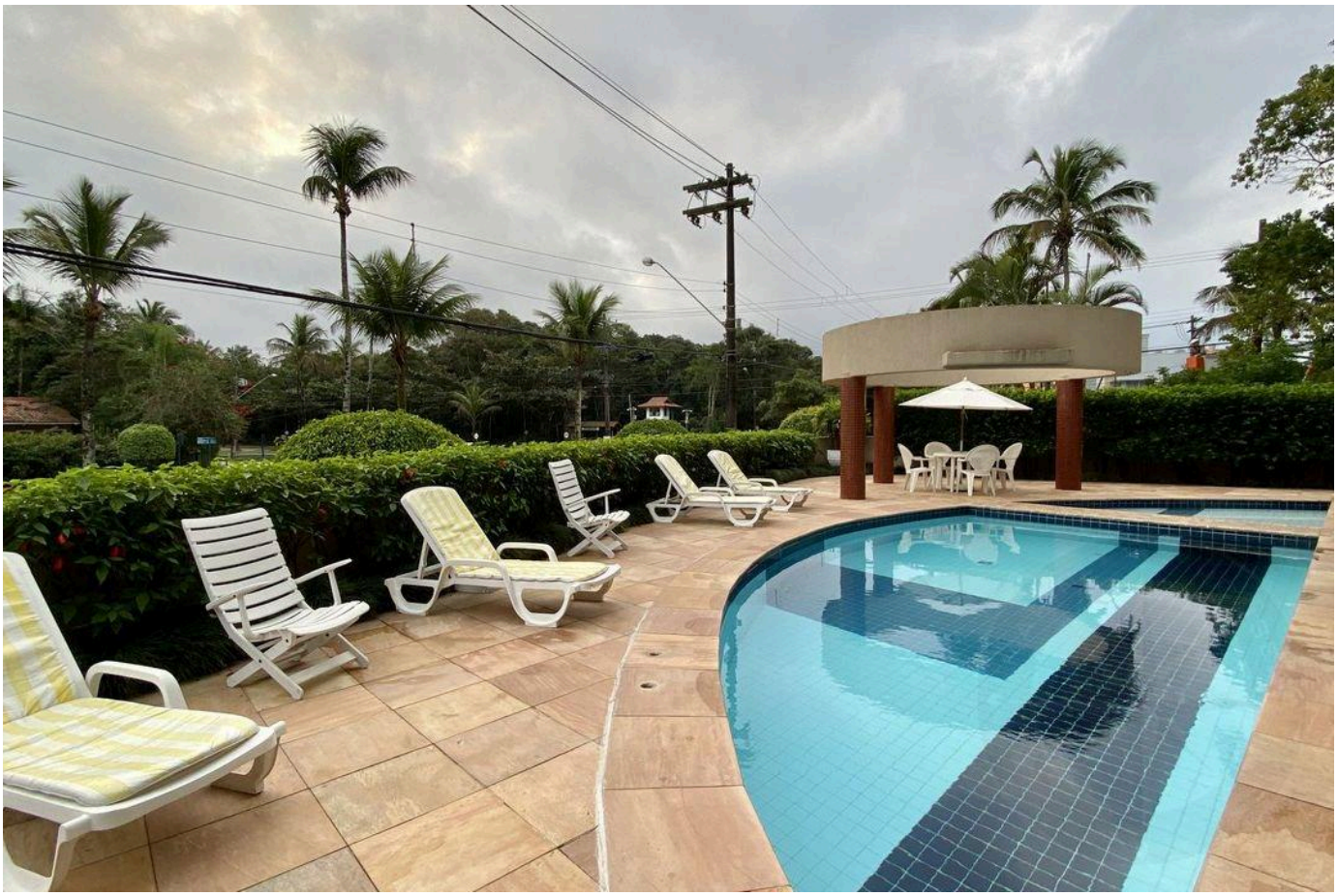



Prezzi e disponibilità soggetti a variazioni senza preavviso. Le informazioni contenute in questo documento possono contenere errori od omissioni e sono soggette a modifiche, vendita anticipata o ritiro dal mercato. Immagini puramente illustrative.





Prezzi e disponibilità soggetti a variazioni senza preavviso. Le informazioni contenute in questo documento possono contenere errori od omissioni e sono soggette a modifiche, vendita anticipata o ritiro dal mercato. Immagini puramente illustrative.

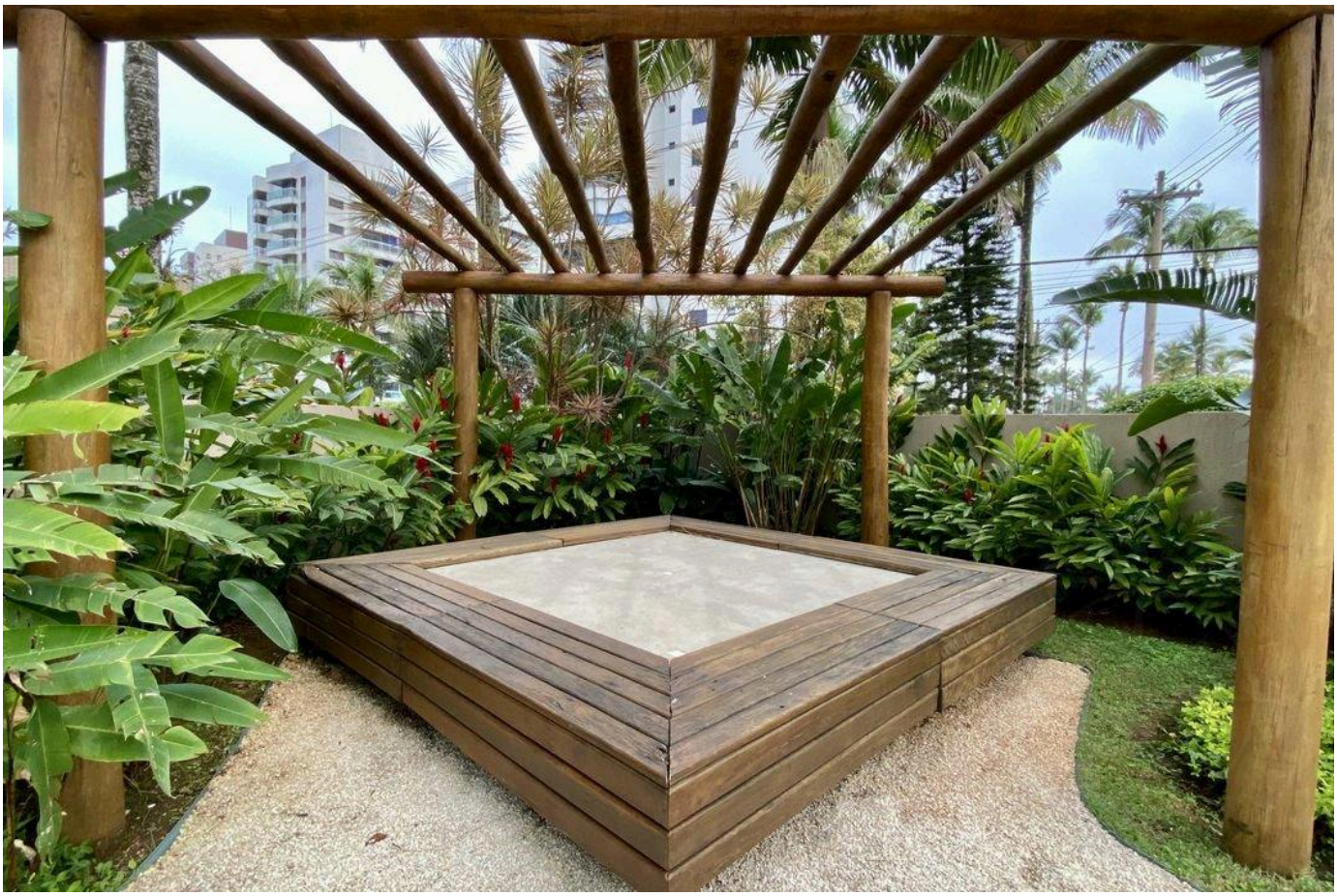



Prezzi e disponibilità soggetti a variazioni senza preavviso. Le informazioni contenute in questo documento possono contenere errori od omissioni e sono soggette a modifiche, vendita anticipata o ritiro dal mercato. Immagini puramente illustrative.

LUSSO E RAFFINATEZZA NELLA RIVIERA DE SÃO LOURENÇO.

Alexandre Rodrigues

CRECI 44468-J

+55 (13) 99628-7514

VEDI TUTTE LE FOTO →