CASA

RIVIERA DE SÃO LOURENÇO · BERTIOGA

R$ 11.900.000

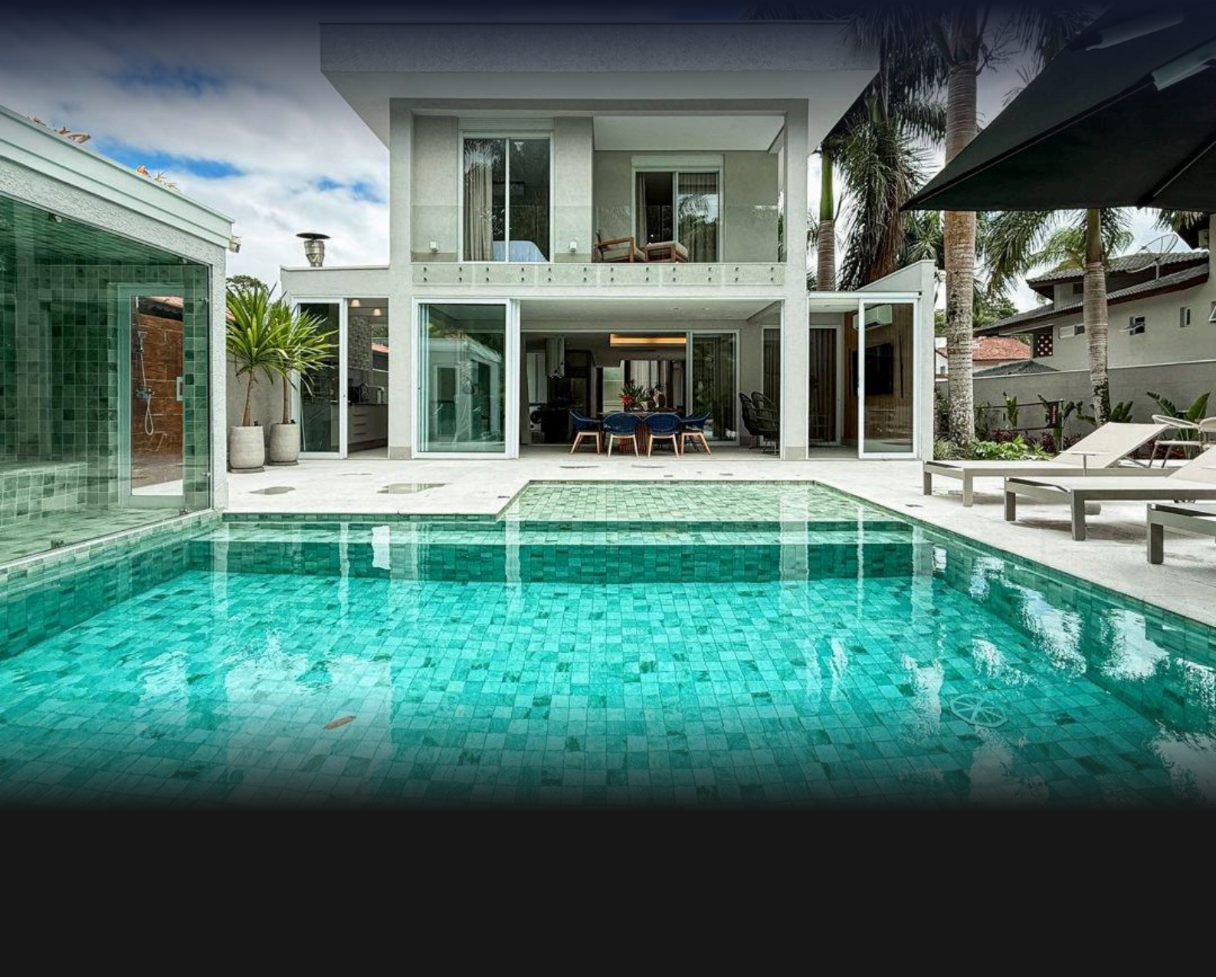

REF	DORMITÓRIOS	SUÍTES	VAGAS	TERRENO M²
PR-1846	6	6	8	800

Valores e disponibilidade sujeitos a alteração sem aviso prévio. As informações deste documento estão sujeitas a erros, omissões, modificações, venda prévia ou retirada do mercado. Imagens meramente ilustrativas.

CASA

Residência de alto padrão com 6 dormitórios, sendo 6 suítes, distribuídos em 550 m² de área construída sobre terreno de 800 m². A propriedade oferece 4 vagas de garagem cobertas e 4 descobertas, além de quarto de serviço. Destaca-se pela presença de espaço gourmet com churrasqueira, chopeira na varanda, hidromassagem, área verde generosa e climatização em dormitórios e sala. Entregue mobiliado com acabamento de alto padrão.

Localizado na Riviera de São Lourenço, em Bertioga, o imóvel integra um dos condomínios de maior prestígio do litoral paulista, reconhecido pela infraestrutura completa, proximidade com belas praias e elevado padrão de qualidade de vida.

CARACTERÍSTICAS DA UNIDADE

- Ar-condicionado - Dormitórios
- Ar-condicionado - Sala
- Área Verde
- Chopeira na varanda
- Churrasqueira
- Chuveiro aquecido a gas
- Espaço Gourmet
- Garagem subterrânea
- Hidromassagem
- Mobiliado
- Quarto de serviço



Valores e disponibilidade sujeitos a alteração sem aviso prévio. As informações deste documento estão sujeitas a erros, omissões, modificações, venda prévia ou retirada do mercado. Imagens meramente ilustrativas.

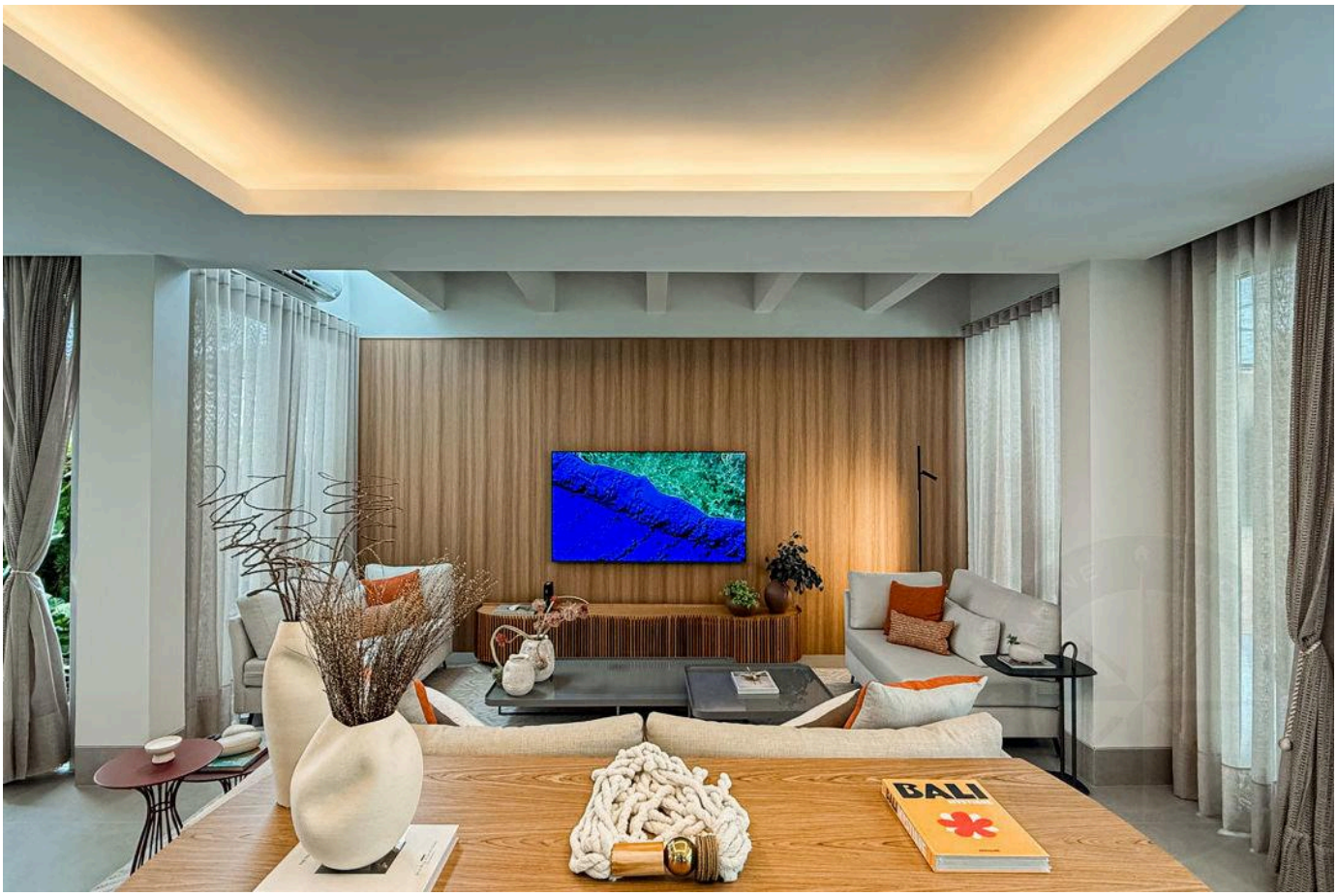



Valores e disponibilidade sujeitos a alteração sem aviso prévio. As informações deste documento estão sujeitas a erros, omissões, modificações, venda prévia ou retirada do mercado. Imagens meramente ilustrativas.



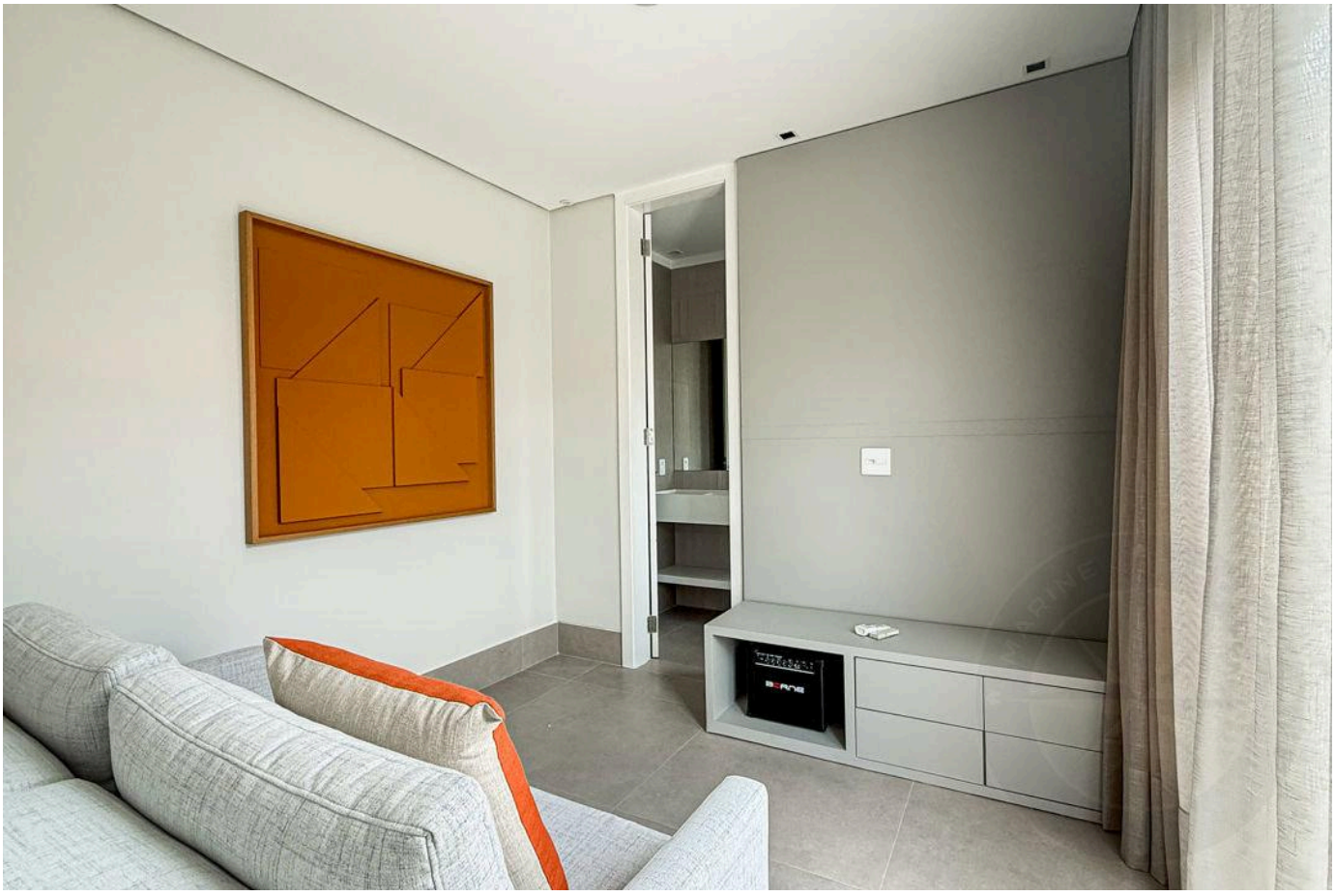

Valores e disponibilidade sujeitos a alteração sem aviso prévio. As informações deste documento estão sujeitas a erros, omissões, modificações, venda prévia ou retirada do mercado. Imagens meramente ilustrativas.





Valores e disponibilidade sujeitos a alteração sem aviso prévio. As informações deste documento estão sujeitas a erros, omissões, modificações, venda prévia ou retirada do mercado. Imagens meramente ilustrativas.





Valores e disponibilidade sujeitos a alteração sem aviso prévio. As informações deste documento estão sujeitas a erros, omissões, modificações, venda prévia ou retirada do mercado. Imagens meramente ilustrativas.





Valores e disponibilidade sujeitos a alteração sem aviso prévio. As informações deste documento estão sujeitas a erros, omissões, modificações, venda prévia ou retirada do mercado. Imagens meramente ilustrativas.





Valores e disponibilidade sujeitos a alteração sem aviso prévio. As informações deste documento estão sujeitas a erros, omissões, modificações, venda prévia ou retirada do mercado. Imagens meramente ilustrativas.





Valores e disponibilidade sujeitos a alteração sem aviso prévio. As informações deste documento estão sujeitas a erros, omissões, modificações, venda prévia ou retirada do mercado. Imagens meramente ilustrativas.





Valores e disponibilidade sujeitos a alteração sem aviso prévio. As informações deste documento estão sujeitas a erros, omissões, modificações, venda prévia ou retirada do mercado. Imagens meramente ilustrativas.



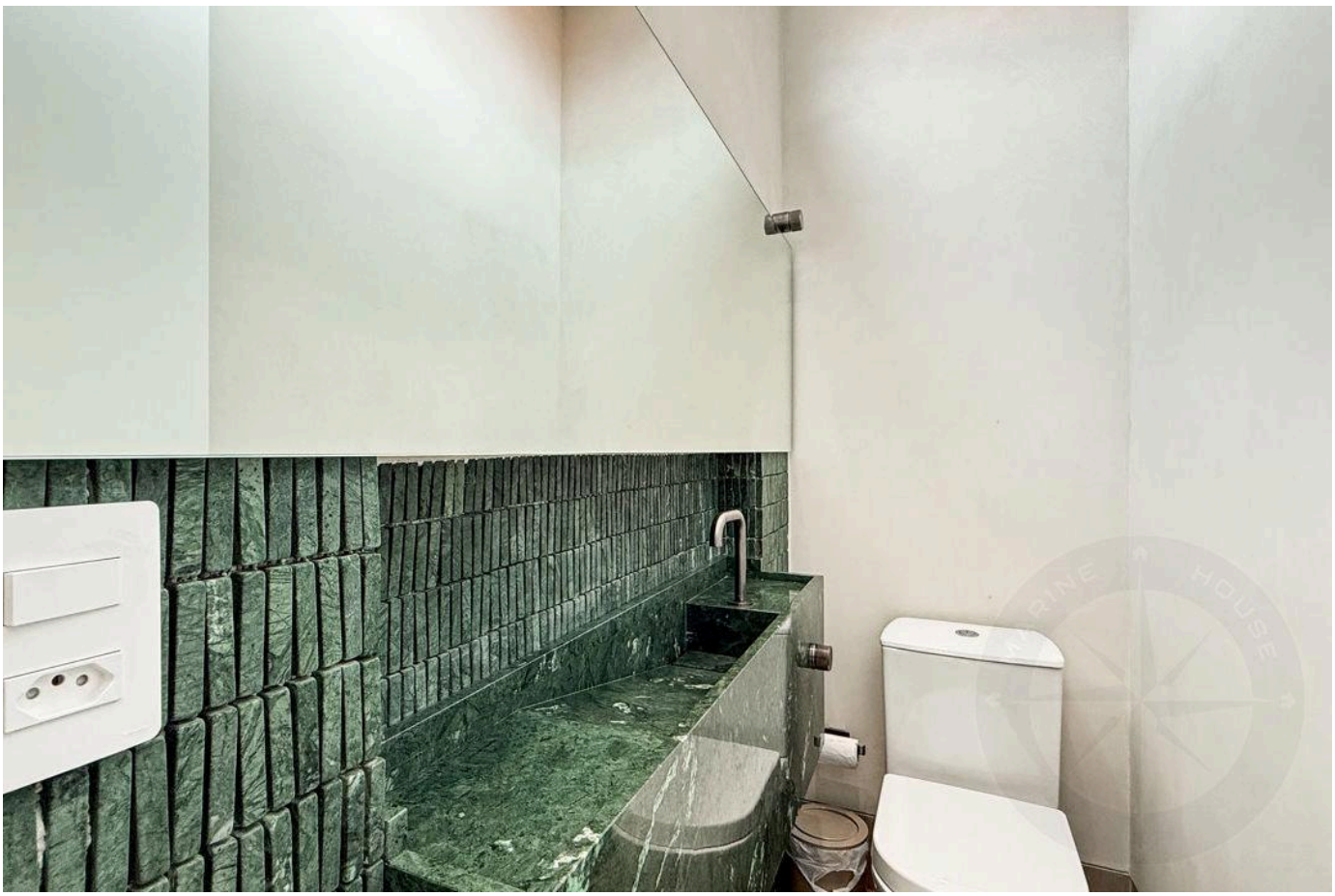

Valores e disponibilidade sujeitos a alteração sem aviso prévio. As informações deste documento estão sujeitas a erros, omissões, modificações, venda prévia ou retirada do mercado. Imagens meramente ilustrativas.

ALTO PADRÃO NA RIVIERA DE SÃO LOURENÇO.

Alexandre Rodrigues

CRECI 44468-J

+55 (13) 99628-7514

VISUALIZAR TODAS AS FOTOS →