APARTAMENTO

RIVIERA DE SÃO LOURENÇO · BERTIOGA

R$ 7.900.000



REF	DORMITÓRIOS	SUÍTES	VAGAS	ÁREA M²
PR-1832	4	4	2	132

Condomínio R$ 1.700/mês

Valores e disponibilidade sujeitos a alteração sem aviso prévio. As informações deste documento estão sujeitas a erros, omissões, modificações, venda prévia ou retirada do mercado. Imagens meramente ilustrativas.

APARTAMENTO

Apartamento mobiliado com acabamento de alto padrão com 4 dormitórios, sendo 4 suítes, 132 m² de área útil e 2 vagas de garagem cobertas. Situado na Riviera de São Lourenço, condomínio de luxo em Bertioga, o imóvel se beneficia de uma localização privilegiada, reconhecida pelas suas belas praias e pela infraestrutura de alto padrão que caracterizam a região, oferecendo um padrão de vida diferenciado a seus moradores.

CARACTERÍSTICAS DA UNIDADE

- Lavabo
- Sol da Manhã
- Vista para o mar

CARACTERÍSTICAS DO CONDOMÍNIO

- Academia equipada
- Churrasqueira nas áreas comuns
- Espaço gourmet
- Garagem subterrânea
- Piscina adulto
- Piscina aquecida
- Piscina infantil
- Playground
- Quadra poliesportiva
- Salão de festas
- Salão de jogos para adultos
- Sauna Seca

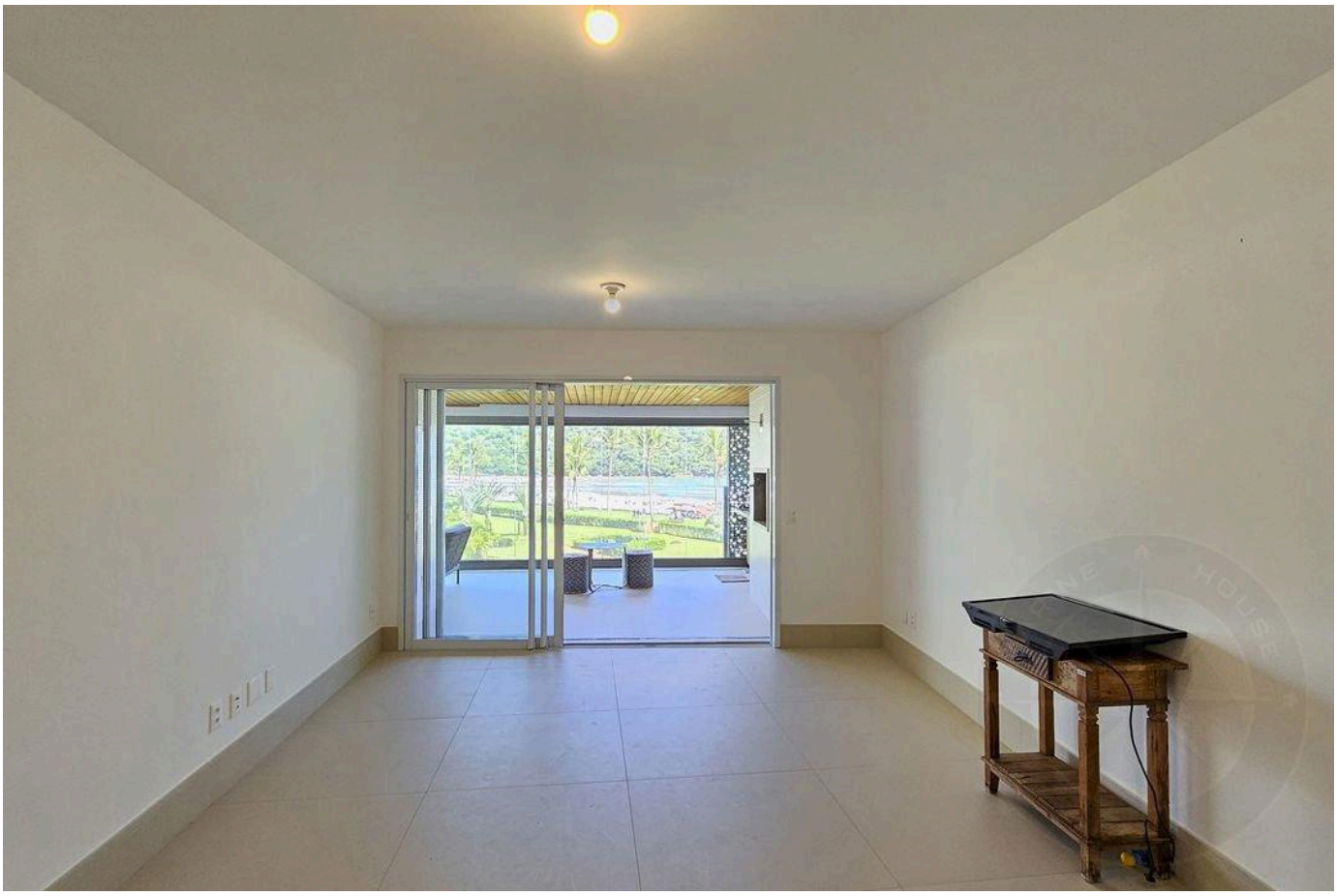

Valores e disponibilidade sujeitos a alteração sem aviso prévio. As informações deste documento estão sujeitas a erros, omissões, modificações, venda prévia ou retirada do mercado. Imagens meramente ilustrativas.

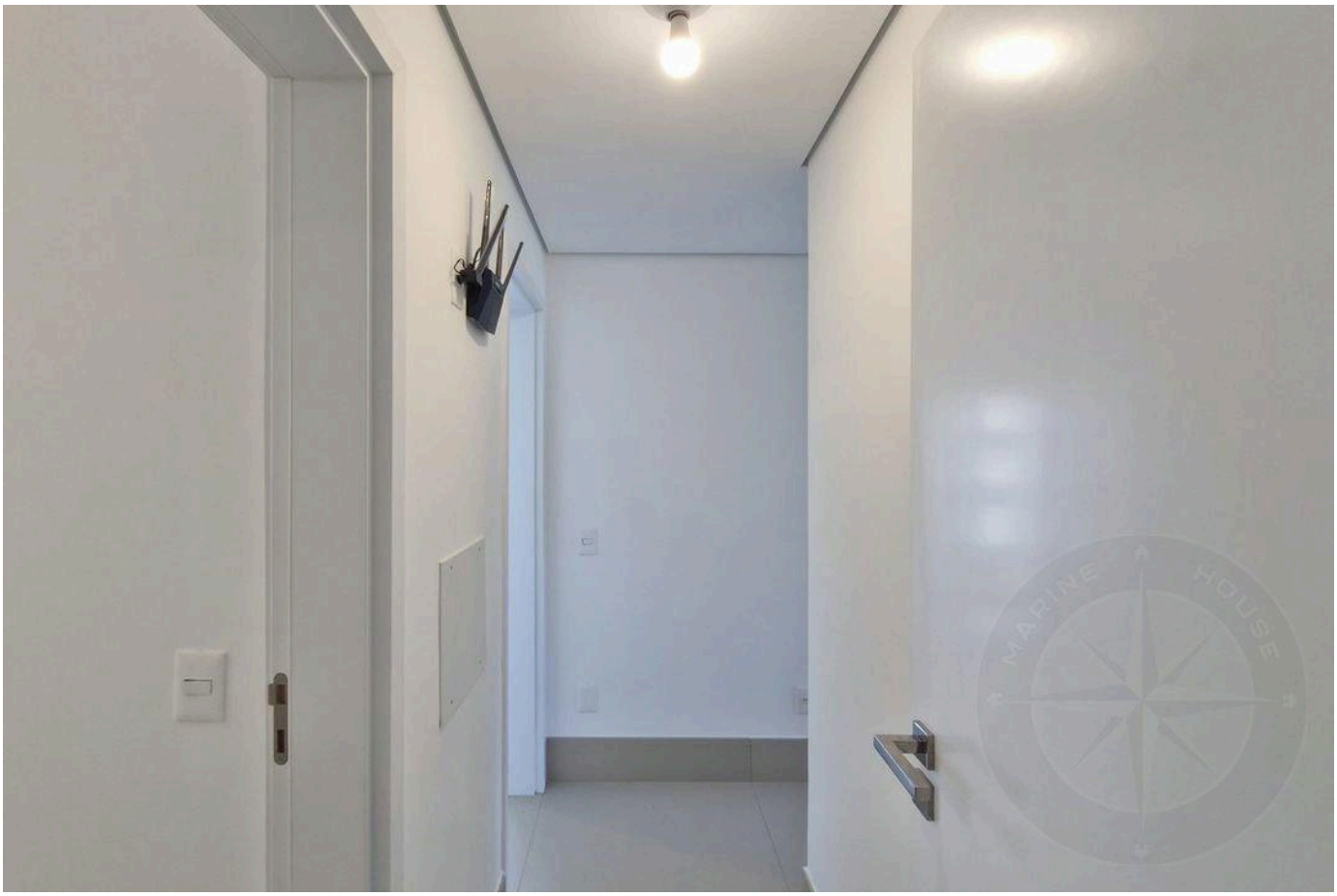



Valores e disponibilidade sujeitos a alteração sem aviso prévio. As informações deste documento estão sujeitas a erros, omissões, modificações, venda prévia ou retirada do mercado. Imagens meramente ilustrativas.





Valores e disponibilidade sujeitos a alteração sem aviso prévio. As informações deste documento estão sujeitas a erros, omissões, modificações, venda prévia ou retirada do mercado. Imagens meramente ilustrativas.





Valores e disponibilidade sujeitos a alteração sem aviso prévio. As informações deste documento estão sujeitas a erros, omissões, modificações, venda prévia ou retirada do mercado. Imagens meramente ilustrativas.



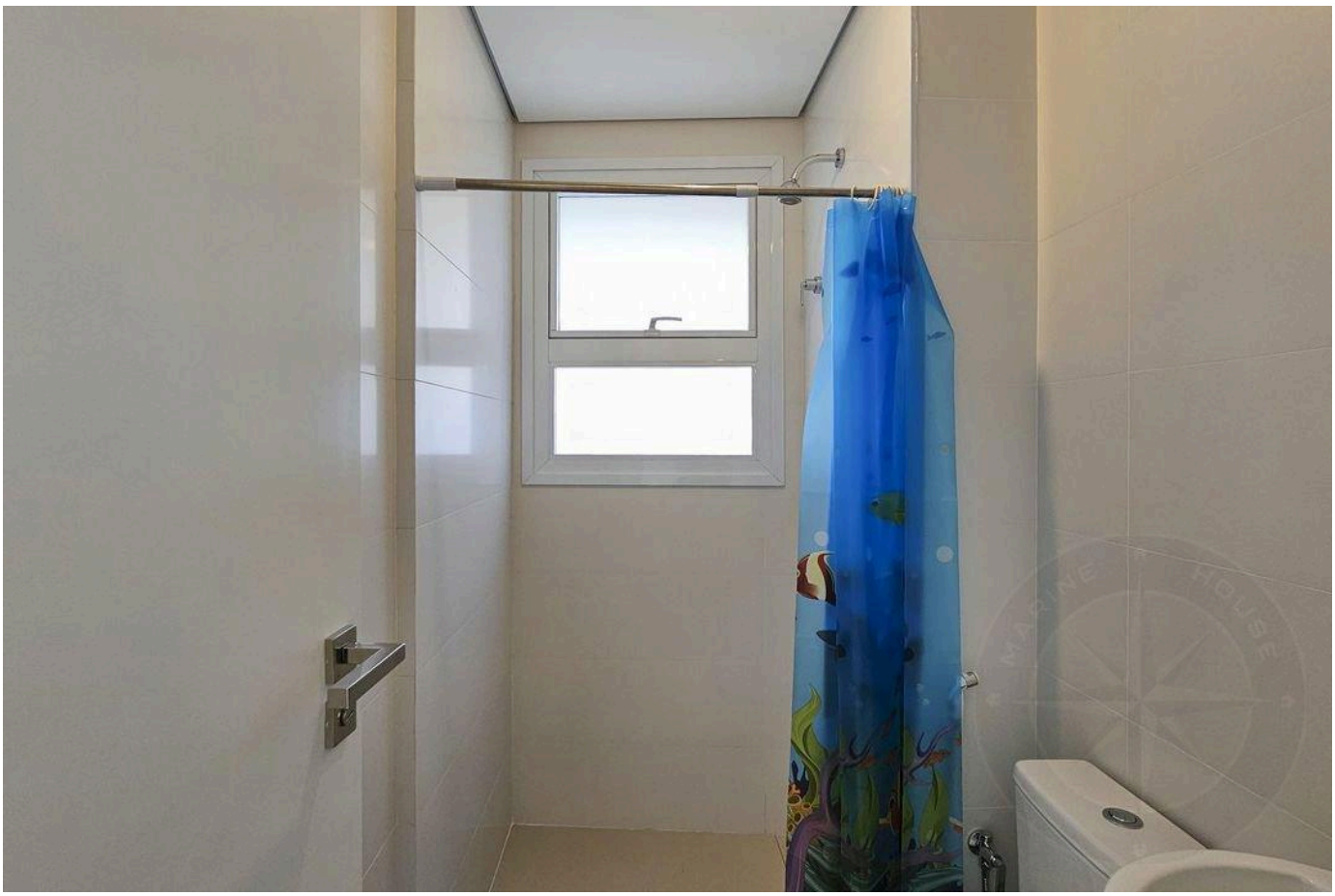

Valores e disponibilidade sujeitos a alteração sem aviso prévio. As informações deste documento estão sujeitas a erros, omissões, modificações, venda prévia ou retirada do mercado. Imagens meramente ilustrativas.



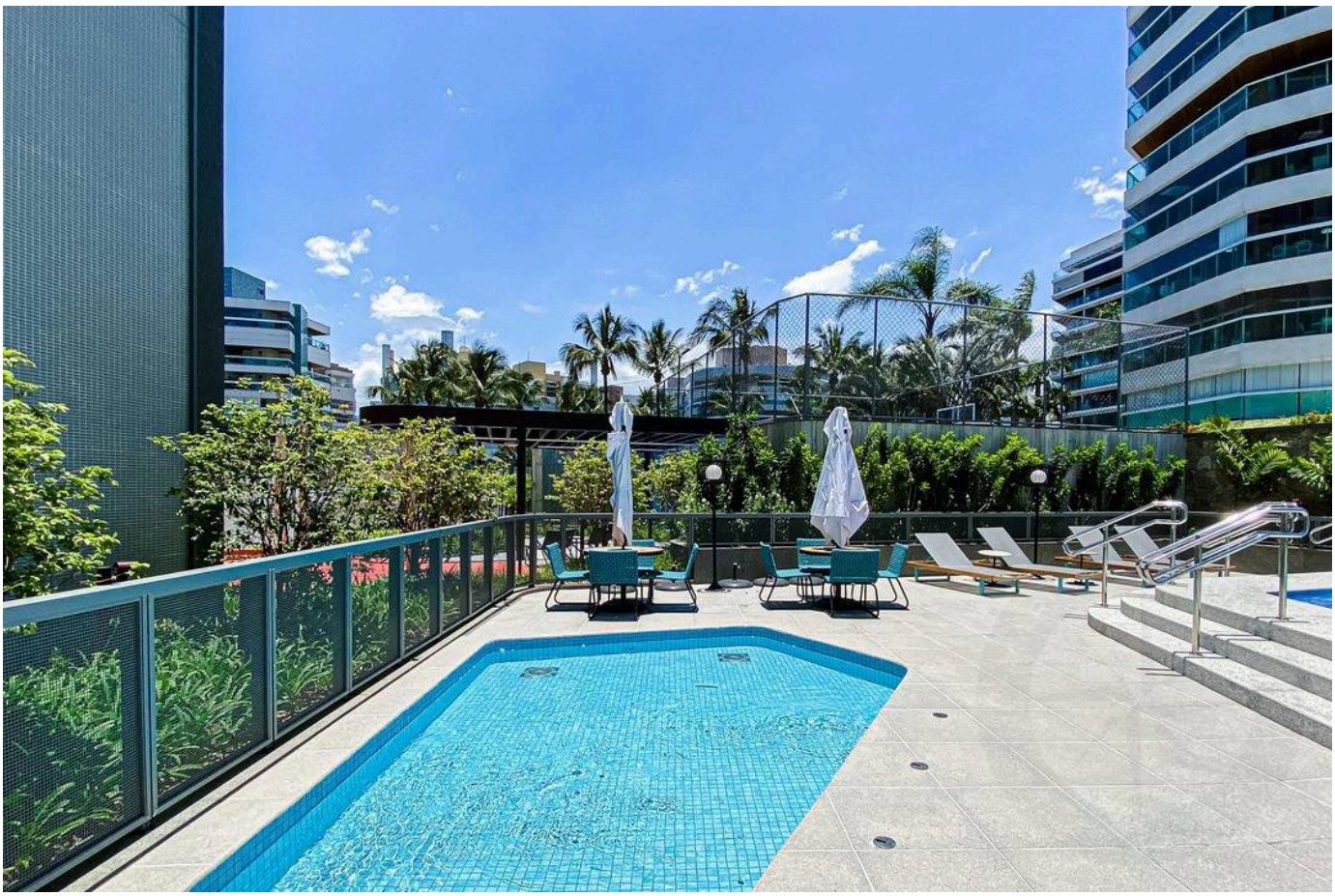

Valores e disponibilidade sujeitos a alteração sem aviso prévio. As informações deste documento estão sujeitas a erros, omissões, modificações, venda prévia ou retirada do mercado. Imagens meramente ilustrativas.





Valores e disponibilidade sujeitos a alteração sem aviso prévio. As informações deste documento estão sujeitas a erros, omissões, modificações, venda prévia ou retirada do mercado. Imagens meramente ilustrativas.



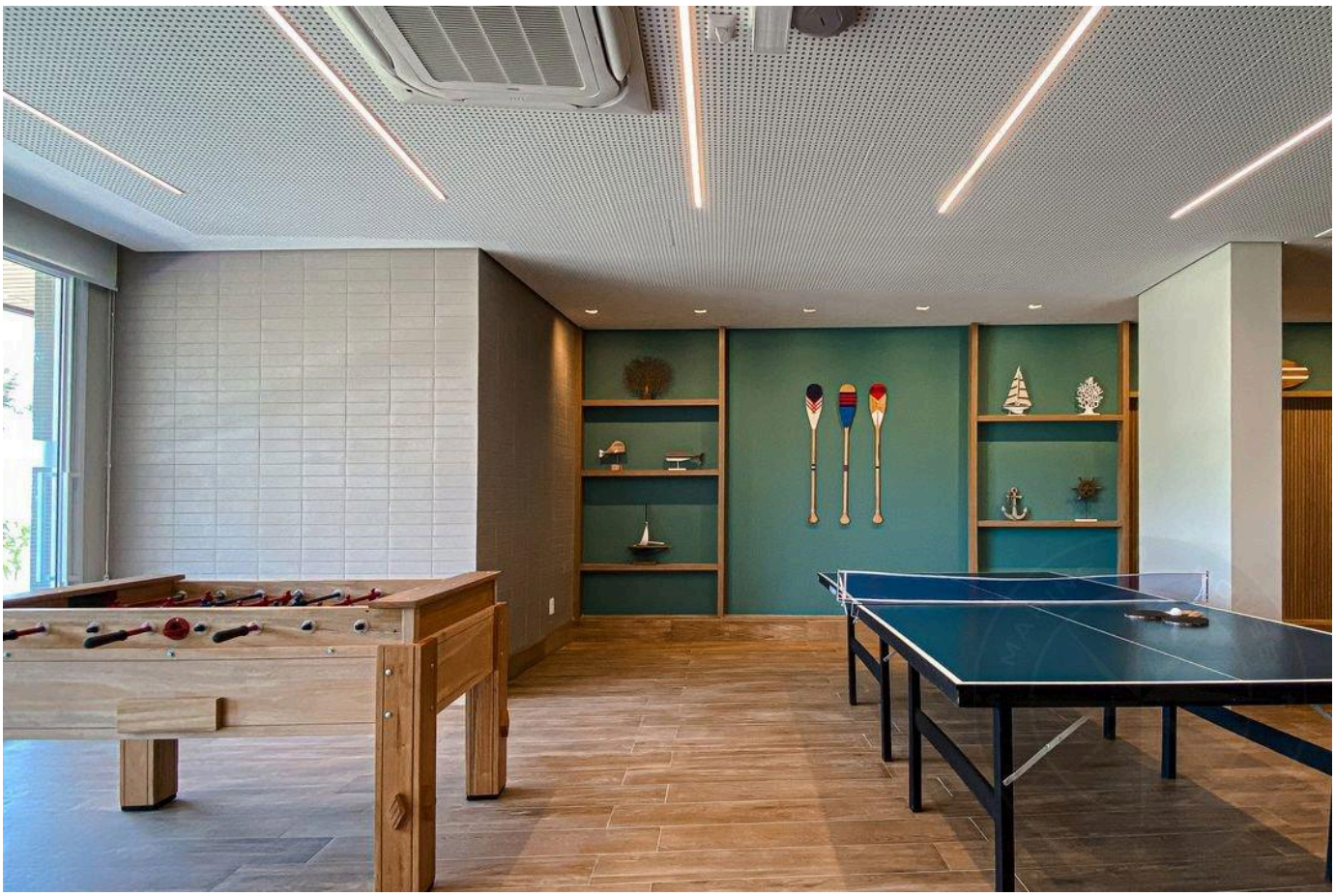

Valores e disponibilidade sujeitos a alteração sem aviso prévio. As informações deste documento estão sujeitas a erros, omissões, modificações, venda prévia ou retirada do mercado. Imagens meramente ilustrativas.





Valores e disponibilidade sujeitos a alteração sem aviso prévio. As informações deste documento estão sujeitas a erros, omissões, modificações, venda prévia ou retirada do mercado. Imagens meramente ilustrativas.

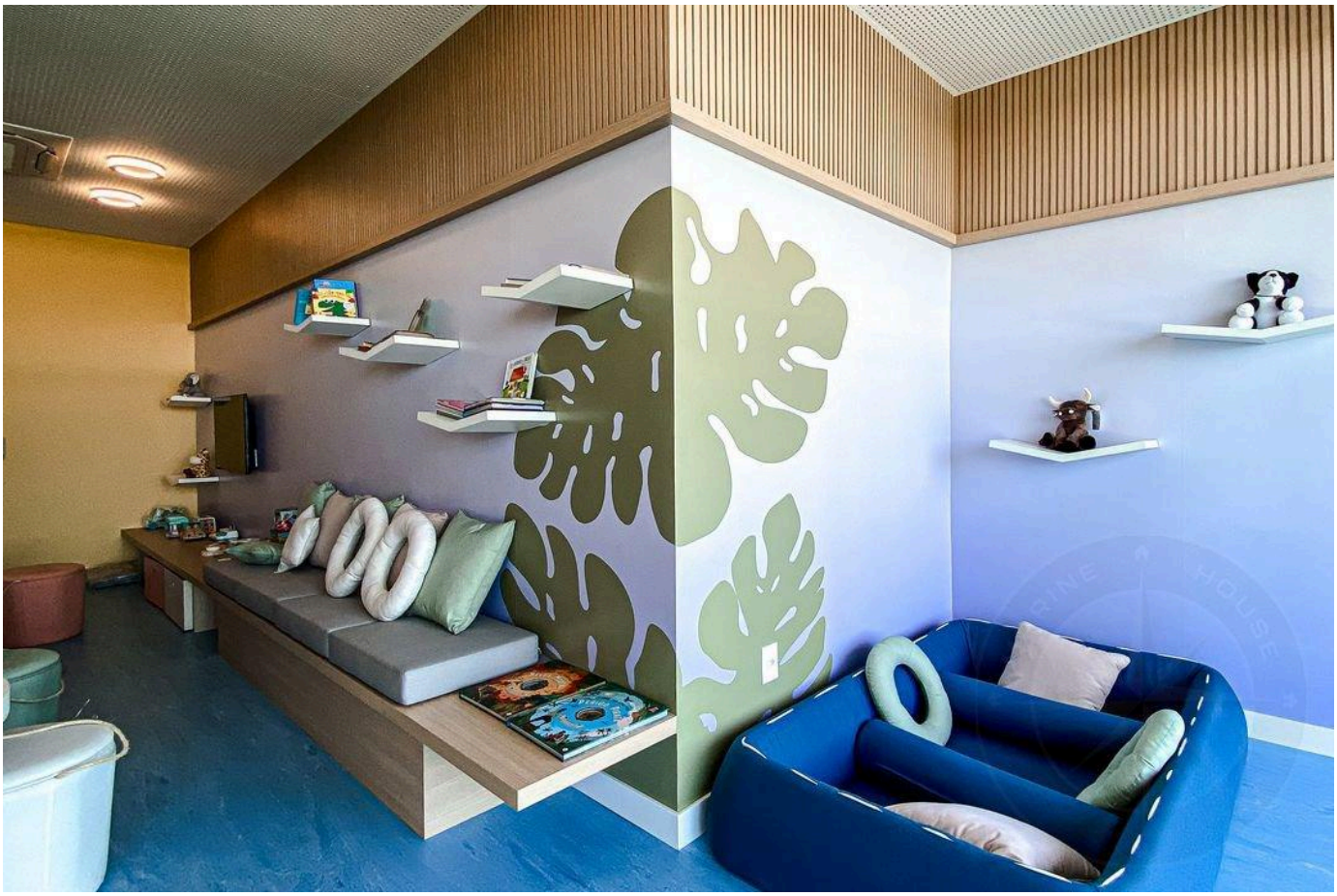

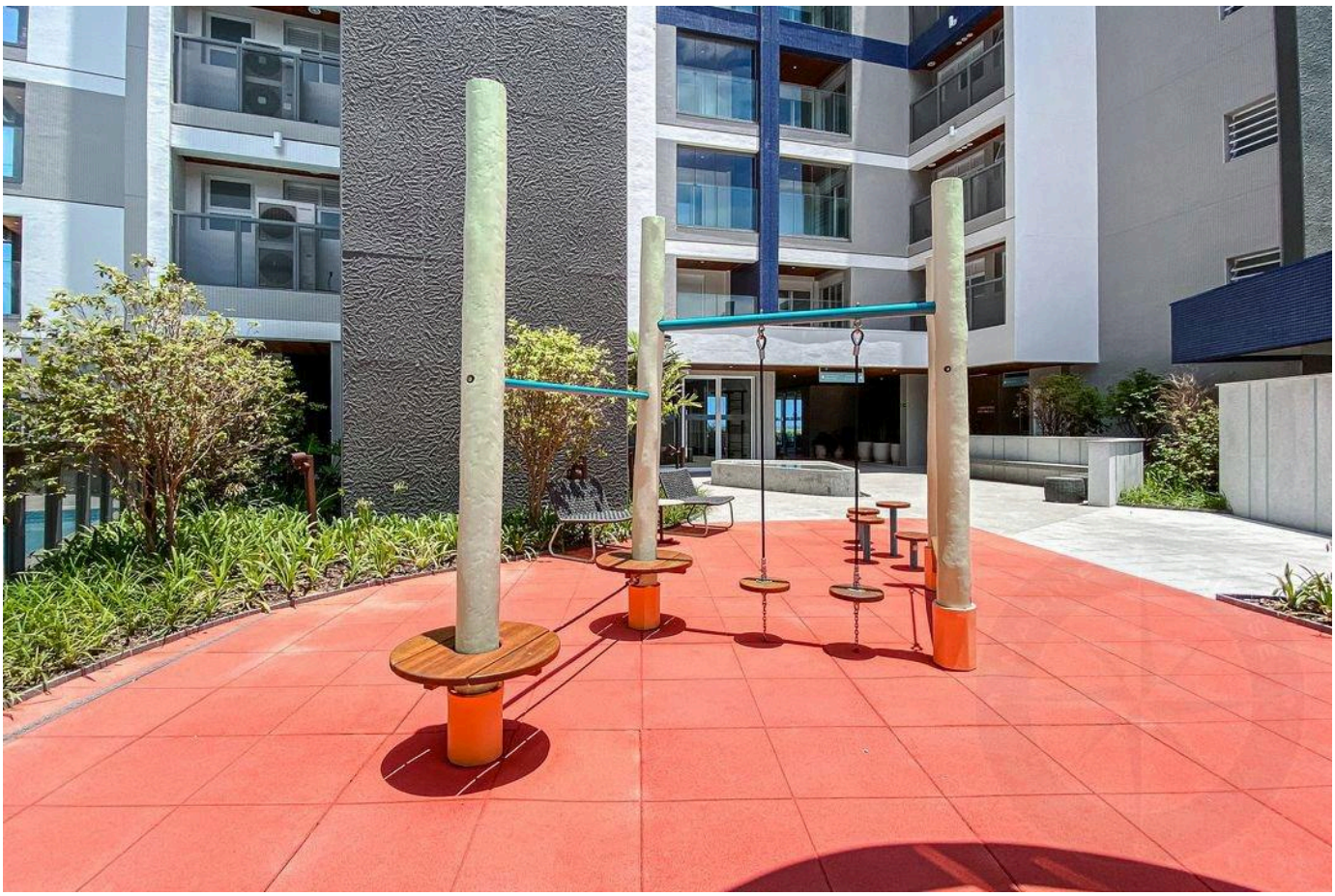

Valores e disponibilidade sujeitos a alteração sem aviso prévio. As informações deste documento estão sujeitas a erros, omissões, modificações, venda prévia ou retirada do mercado. Imagens meramente ilustrativas.

ALTO PADRÃO NA RIVIERA DE SÃO LOURENÇO.

Alexandre Rodrigues

CRECI 44468-J

+55 (13) 99628-7514

VISUALIZAR TODAS AS FOTOS →