APARTAMENTO

RIVIERA DE SÃO LOURENÇO · BERTIOGA

R$ 3.780.000



REF	DORMITÓRIOS	SUÍTES	VAGAS	ÁREA M²
PR-1790	3	1	2	104

Condomínio R$ 2.536/mês IPTU R$ 593/ano

Valores e disponibilidade sujeitos a alteração sem aviso prévio. As informações deste documento estão sujeitas a erros, omissões, modificações, venda prévia ou retirada do mercado. Imagens meramente ilustrativas.

APARTAMENTO

Apartamento com 3 dormitórios, sendo 1 suíte, distribuído em 103,72 m² de área útil. O imóvel oferece 2 vagas de garagem cobertas e apresenta-se mobiliado com acabamento de bom padrão. Destaca-se pela churrasqueira gourmet na varanda envidraçada, que aproveita a vista para o mar e recebe sol da manhã. Conta com ar-condicionado nos dormitórios e sala, chuveiro aquecido a gás e aquecimento à gás, garantindo conforto em qualquer estação.

Localizado na Riviera de São Lourenço, em Bertioga, o apartamento integra um edifício de alto padrão com elevador e acesso direto a áreas de lazer. A região oferece infraestrutura completa, proximidade com belas praias e elevado padrão de qualidade de vida, consolidando-se como um dos destinos mais procurados do litoral paulista.

CARACTERÍSTICAS DA UNIDADE

- Aquecimento à Gas
- Ar-condicionado - Dormitórios
- Ar-condicionado - Sala
- Churrasqueira gourmet na varanda
- Chuveiro aquecido a gas
- Elevador
- Envidraçamento de Sacada
- Mobiliado
- Sol da Manhã
- Vista para o mar

CARACTERÍSTICAS DO CONDOMÍNIO

- Academia equipada
- Churrasqueira nas áreas comuns
- Garagem subterrânea
- Pé na Areia
- Piscina adulto
- Piscina infantil
- Salão de festas
- Salão de jogos para adultos
- Sauna Úmida
- Serviço de praia



Valores e disponibilidade sujeitos a alteração sem aviso prévio. As informações deste documento estão sujeitas a erros, omissões, modificações, venda prévia ou retirada do mercado. Imagens meramente ilustrativas.





Valores e disponibilidade sujeitos a alteração sem aviso prévio. As informações deste documento estão sujeitas a erros, omissões, modificações, venda prévia ou retirada do mercado. Imagens meramente ilustrativas.

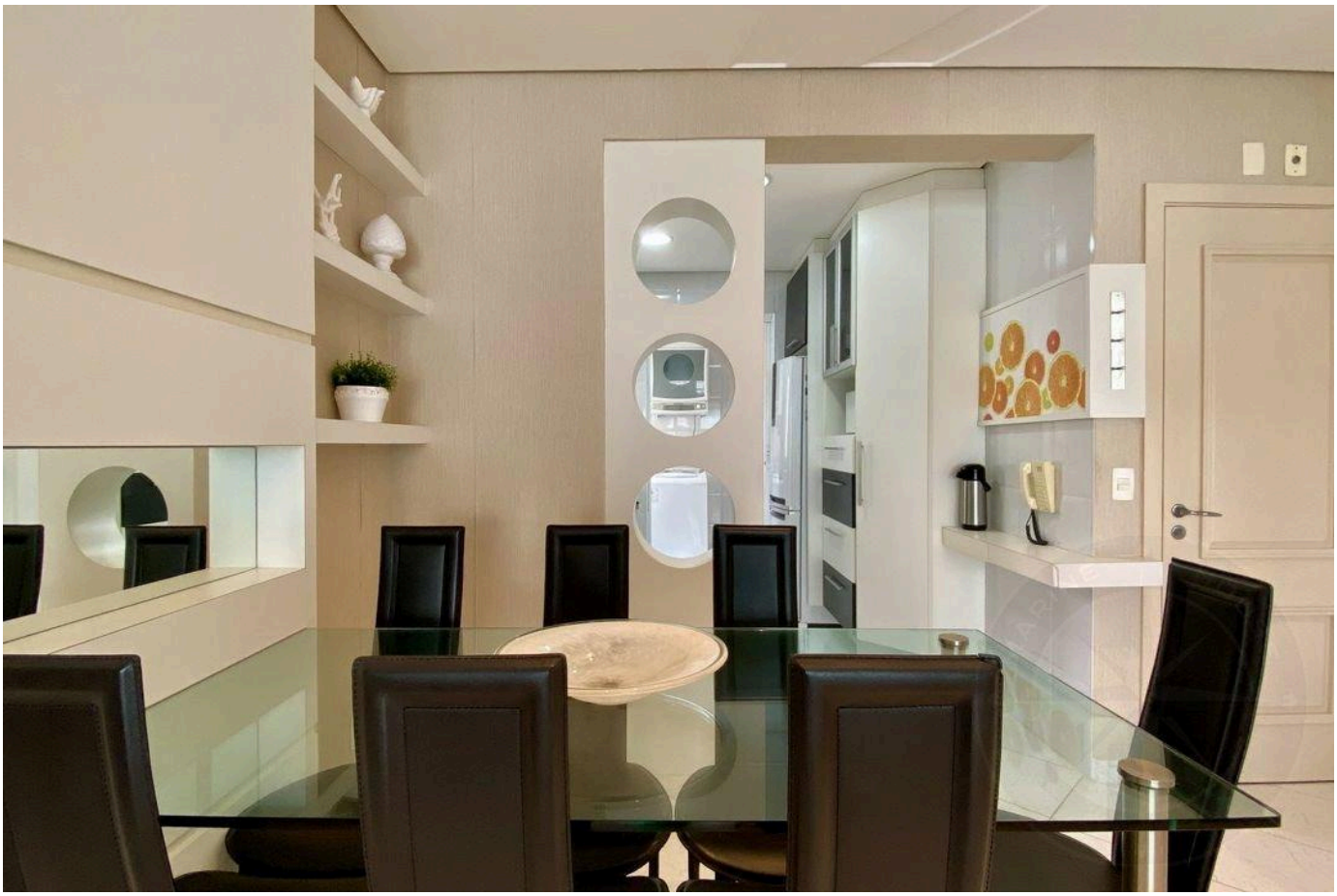



Valores e disponibilidade sujeitos a alteração sem aviso prévio. As informações deste documento estão sujeitas a erros, omissões, modificações, venda prévia ou retirada do mercado. Imagens meramente ilustrativas.

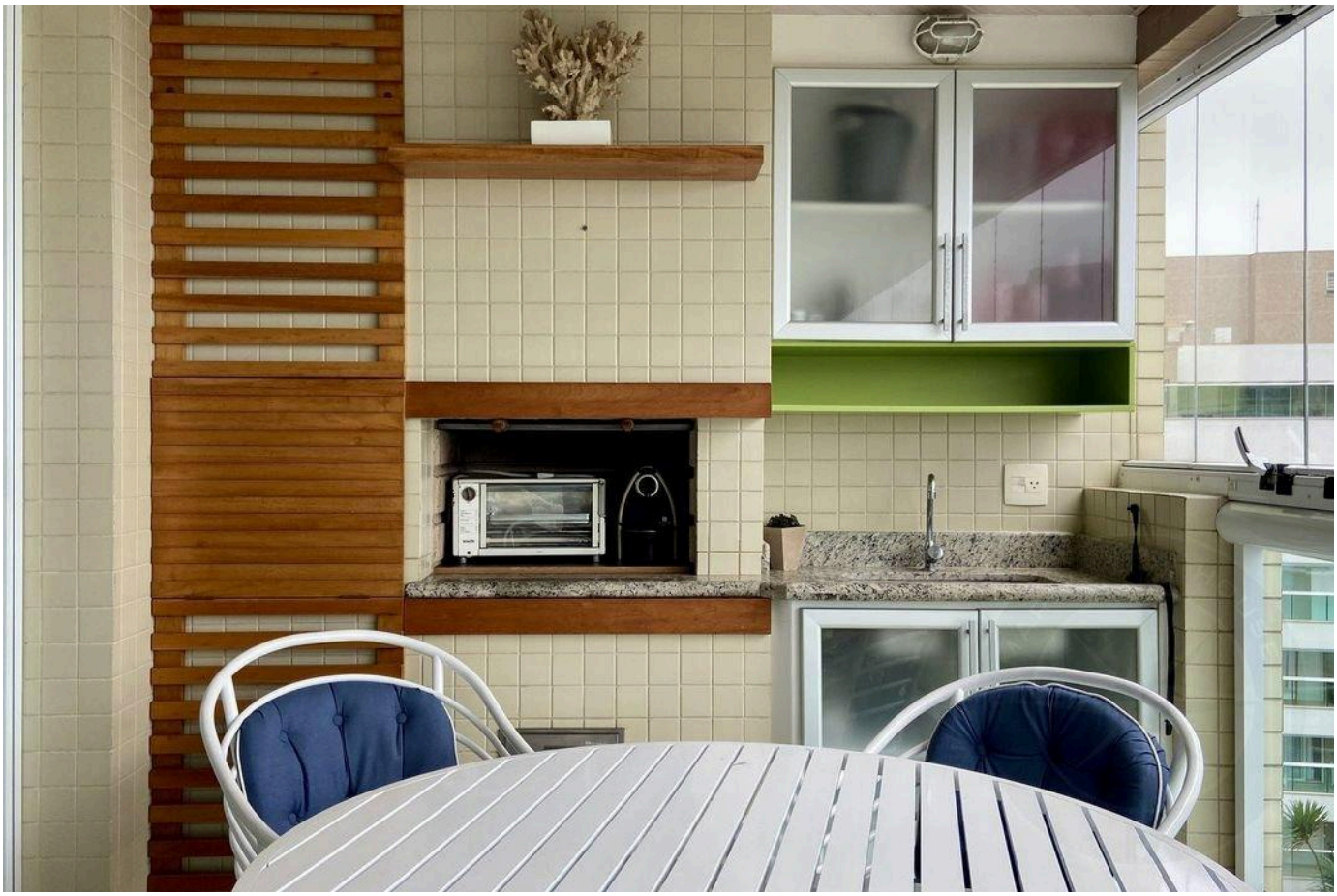



Valores e disponibilidade sujeitos a alteração sem aviso prévio. As informações deste documento estão sujeitas a erros, omissões, modificações, venda prévia ou retirada do mercado. Imagens meramente ilustrativas.





Valores e disponibilidade sujeitos a alteração sem aviso prévio. As informações deste documento estão sujeitas a erros, omissões, modificações, venda prévia ou retirada do mercado. Imagens meramente ilustrativas.



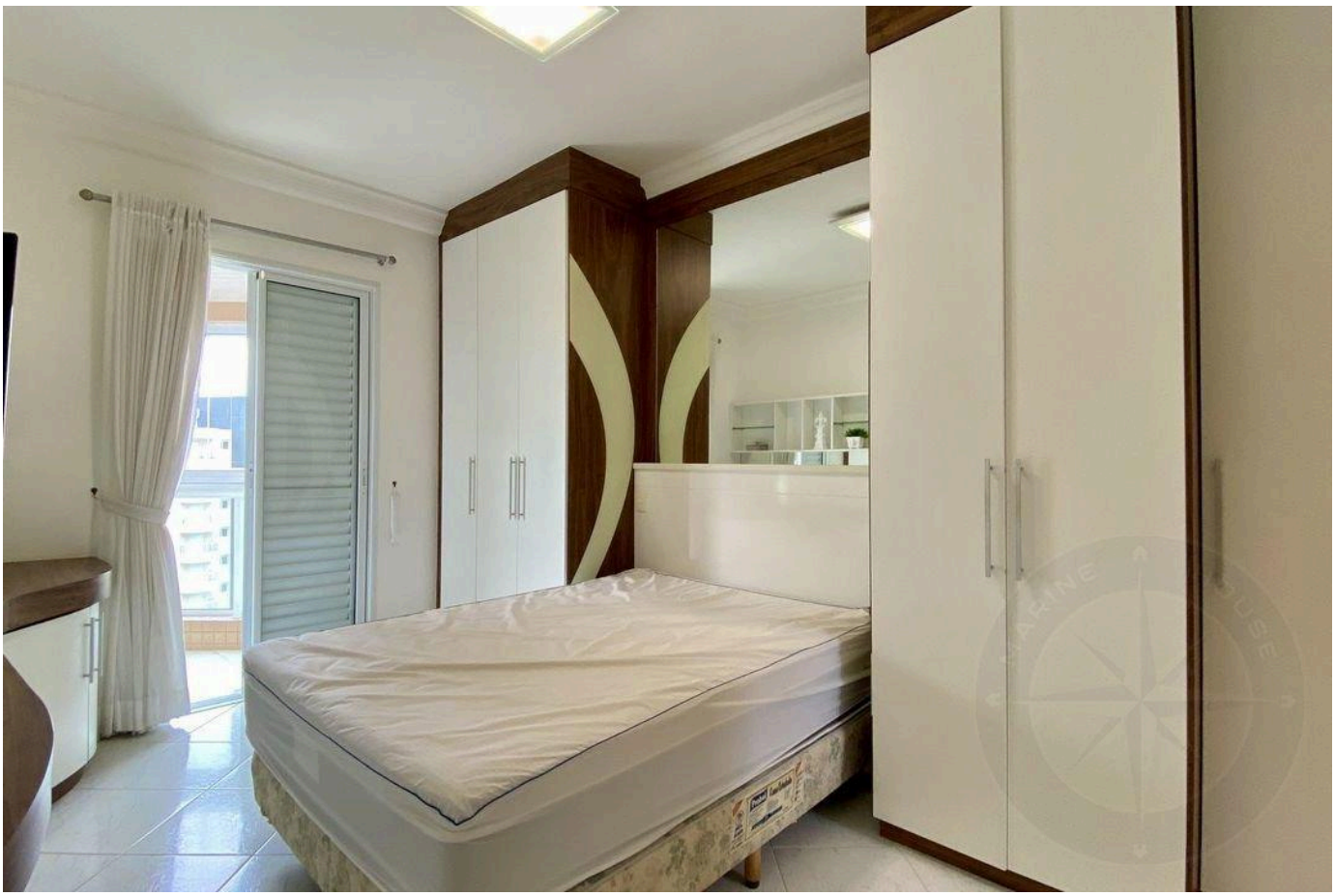

Valores e disponibilidade sujeitos a alteração sem aviso prévio. As informações deste documento estão sujeitas a erros, omissões, modificações, venda prévia ou retirada do mercado. Imagens meramente ilustrativas.





Valores e disponibilidade sujeitos a alteração sem aviso prévio. As informações deste documento estão sujeitas a erros, omissões, modificações, venda prévia ou retirada do mercado. Imagens meramente ilustrativas.





Valores e disponibilidade sujeitos a alteração sem aviso prévio. As informações deste documento estão sujeitas a erros, omissões, modificações, venda prévia ou retirada do mercado. Imagens meramente ilustrativas.





Valores e disponibilidade sujeitos a alteração sem aviso prévio. As informações deste documento estão sujeitas a erros, omissões, modificações, venda prévia ou retirada do mercado. Imagens meramente ilustrativas.





Valores e disponibilidade sujeitos a alteração sem aviso prévio. As informações deste documento estão sujeitas a erros, omissões, modificações, venda prévia ou retirada do mercado. Imagens meramente ilustrativas.

ALTO PADRÃO NA RIVIERA DE SÃO LOURENÇO.

Alexandre Rodrigues

CRECI 44468-J

+55 (13) 99628-7514

VISUALIZAR TODAS AS FOTOS →