منزل مع 6 أجنحة و 783 m² للبيع في Riviera de São Lourenço

RIVIERA DE SÃO LOURENÇO · BERTIOGA

R$ 15.900.000 (US$ 2,663,317)



المرجع	غرف النوم	أجنحة	مواقف	المساحة م²
PR-1783	6	6	6	783

رسوم المجمع R$ 1.400 شهرياً ضريبة العقار (IPTU) R$ 1.100 سنوياً

الأسعار والتوفر قابلة للتغيير دون إشعار مسبق. المعلومات الواردة في هذا المستند قد تتضمن أخطاء أو سهواً، وهي عرضة للتعديل أو البيع المسبق أو السحب من السوق. الصور لأغراض توضيحية فقط.

منزل مع 6 أجنحة و 783 m² للبيع في Riviera de São Lourenço

منزل فاخر من الطراز الراقي يضم ستة غرف نوم، كل منها مع حمام خاص، موزعة على مساحة بناء بلغت 640 متر مربع. تتميز العقارات بمسبح وفضاء طهوي ومساحة خضراء في الخلف، مما يشكل بيئة ترفيهية خاصة منظمة بعناية. يوفر مكانين لوقوف السيارات مغطيين واثنين مكشوفين، بالإضافة إلى أثاث متطور تم اختياره بعناية فائقة. يقع في Riviera de São Lourenço، Bertioga، وهو مجمع سكني معروف بجودة بنيته التحتية والقرب من الشواطئ الخلابة ومستوى المعيشة الرفيع الذي يوفره لسكانه.

مميزات الوحدة

- دورة مياه للضيوف

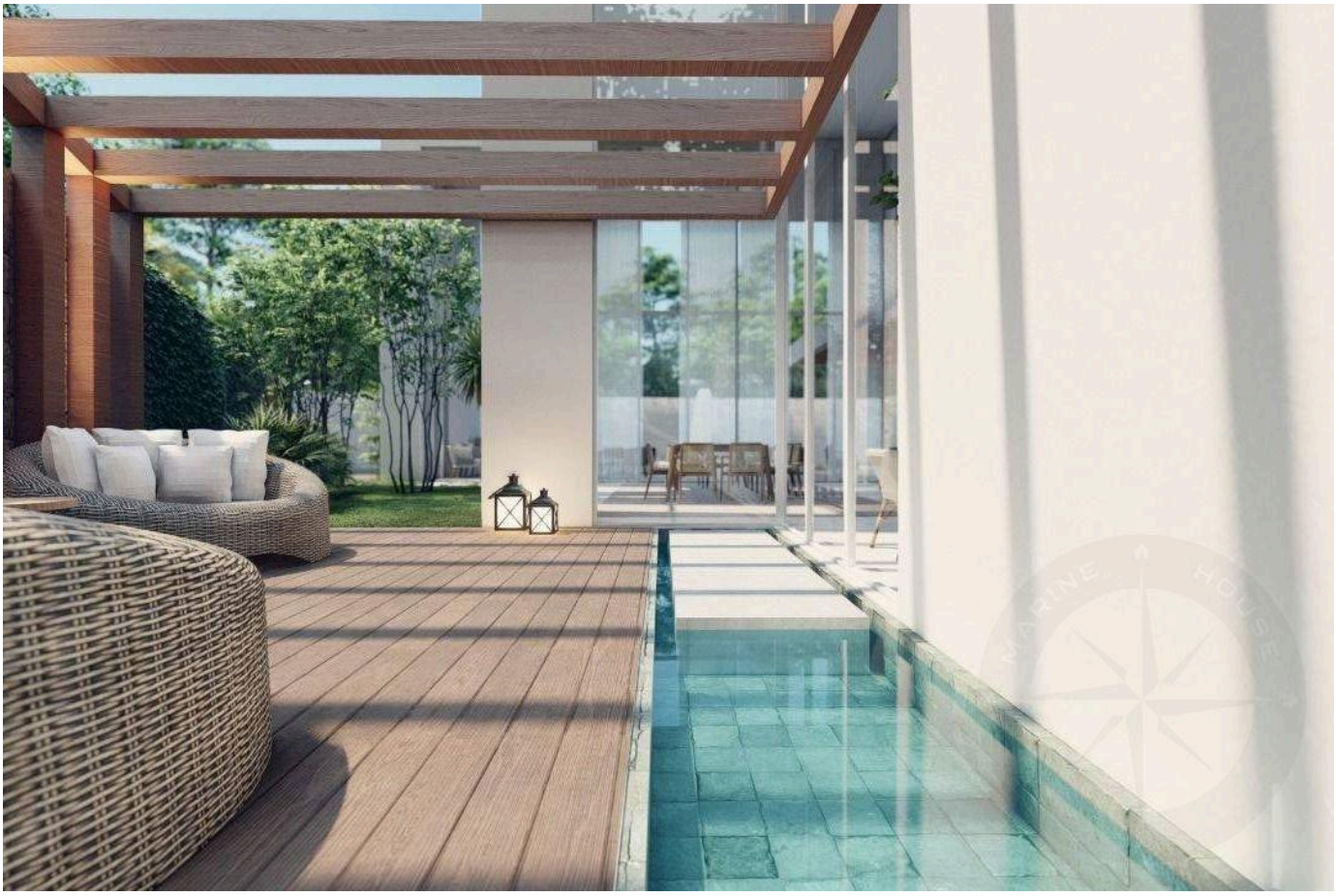

الأسعار والتوفر قابلة للتغيير دون إشعار مسبق. المعلومات الواردة في هذا المستند قد تتضمن أخطاء أو سهواً، وهي عرضة للتعديل أو البيع المسبق أو السحب من السوق. الصور لأغراض توضيحية فقط.

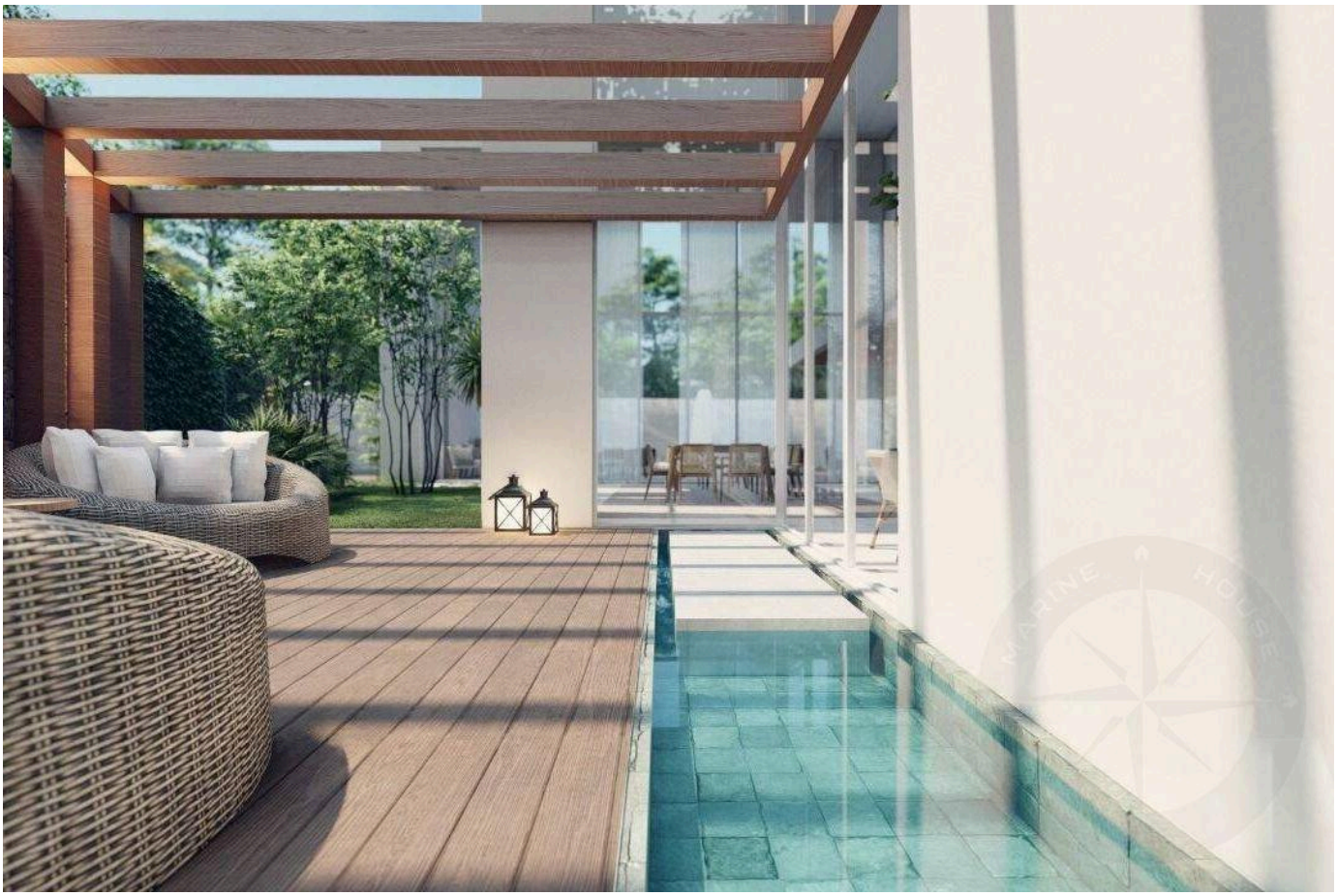

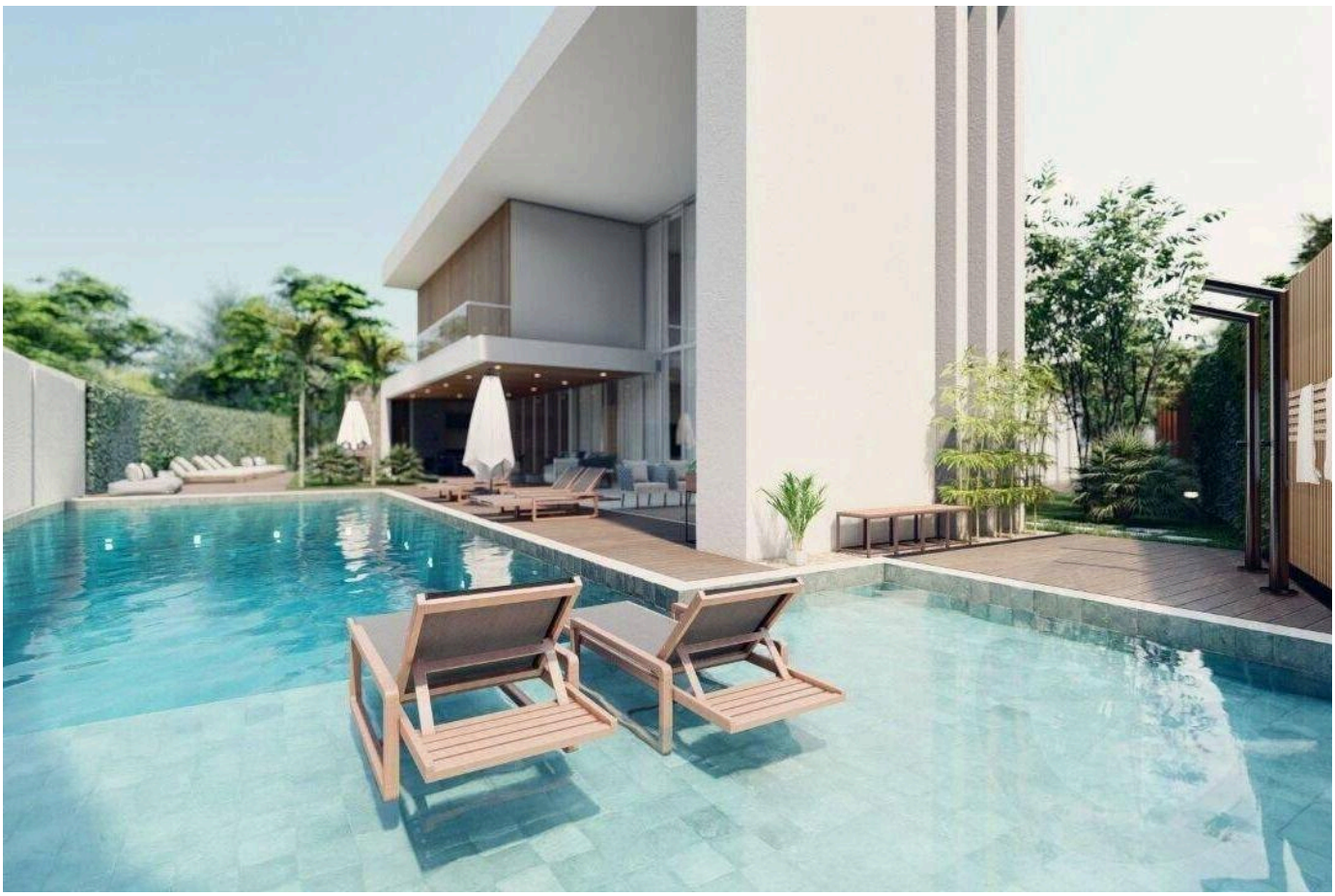

الأسعار والتوفر قابلة للتغيير دون إشعار مسبق. المعلومات الواردة في هذا المستند قد تتضمن أخطاء أو سهواً، وهي عرضة للتعديل أو البيع المسبق أو السحب من السوق. الصور لأغراض توضيحية فقط.



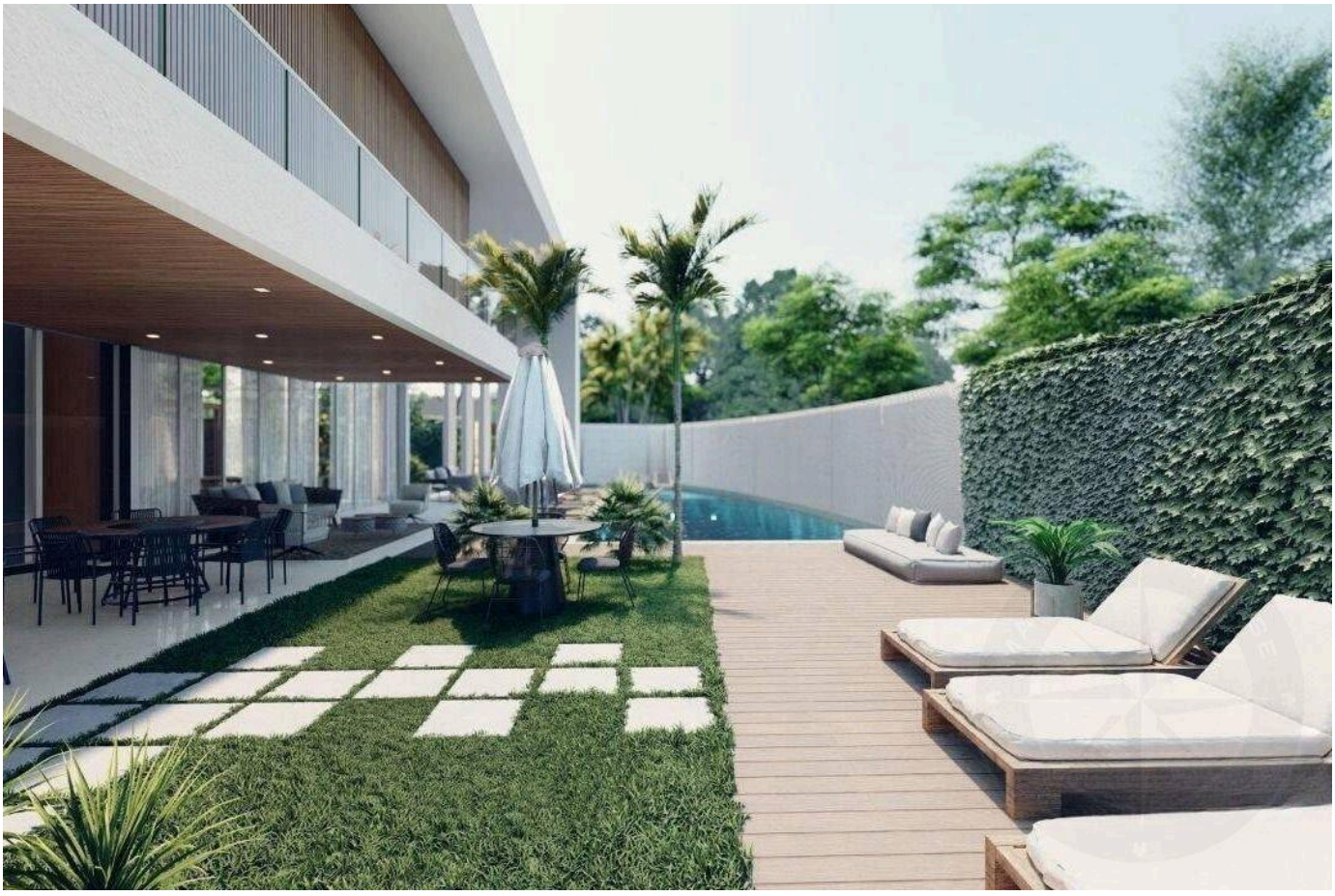

الأسعار والتوفر قابلة للتغيير دون إشعار مسبق. المعلومات الواردة في هذا المستند قد تتضمن أخطاء أو سهواً، وهي عرضة للتعديل أو البيع المسبق أو السحب من السوق. الصور لأغراض توضيحية فقط.

أرقى العقارات في ريفييرا دي ساو لورينسو.

Alexandre Rodrigues

CRECI 44468-J

+55 (13) 99628-7514

عرض جميع الصور ←