شقة مع 5 أجنحة و 513 m² للبيع في Riviera de São Lourenço

RIVIERA DE SÃO LOURENÇO · BERTIOGA

R$ 51.000.000 (US$ 8,542,714)



المرجع	غرف النوم	أجنحة	مواقف	المساحة م²
PR-1762	5	5	5	513

رسوم المجمع R$ 7.500 شهرياً ضريبة العقار (IPTU) R$ 1.384 سنوياً

الأسعار والتوفر قابلة للتغيير دون إشعار مسبق. المعلومات الواردة في هذا المستند قد تتضمن أخطاء أو سهواً، وهي عرضة للتعديل أو البيع المسبق أو السحب من السوق. الصور لأغراض توضيحية فقط.

شقة مع 5 أجنحة و 513 m² للبيع في Riviera de São Lourenço

شقة فاخرة من الدرجة الأولى تتضمن خمس غرف نوم بحمام خاص موزعة على مساحة 585 متراً مربعاً. توفر الوحدة حمام سباحة خاص، إطلالة بحرية رائعة، وشرفة زجاجية مع شواية مدمجة. تكتمل المميزات بخمسة مواقف سيارات مغطاة، غرفة خدمة، قبو مكيف للنبيذ، بار للجعة، تكييف هواء في الغرف والمعيشة، تدفئة بالغاز، دش ساخن، وأثاث فاخر يعكس معايير إنهاء استثنائية. تقع في Riviera de São Lourenço، بيرتيوغا، حيث توفر العقارات بنية تحتية شاملة تشمل نادي رياضي، مساحة غورمية، شواية، ساونا بخارية، ملعب تنس، قاعة احتفالات وألعاب، مسابح للبالغين والأطفال، مع وصول مباشر للشاطئ. تندرج العقارة ضمن أحد أكثر المجمعات السكنية مرموقة في المنطقة، معروف بقربه من شواطئ خلابة وجودة حياة فاخرة.

مميزات الوحدة

- قبو نبيذ
- تدفئة بالغاز
- تكييف – غرف النوم
- تكييف – غرفة المعيشة
- شوبيرا على الشرفة
- شواية غورميه على الشرفة
- سخان مياه بالغاز
- مخزن في المرآب
- غرفة نوم متعددة الاستخدامات
- مصعد
- شرفة مغلقة بالزجاج
- دورة مياه للضيوف
- مفروش
- مسبح داخل الوحدة
- غرفة خدمة
- شمس الصباح
- إطلالة على البحر

مميزات المجمّع

- صالة رياضية مجهزة
- منطقة شواء في المناطق المشتركة
- منطقة غورميه
- مرآب تحت الأرض
- على الشاطئ
- مسبح للكبار
- مسبح للأطفال
- ملعب تنس
- قاعة فعاليات
- صالة ألعاب للكبار
- ساونا بخارية
- خدمة الشاطئ

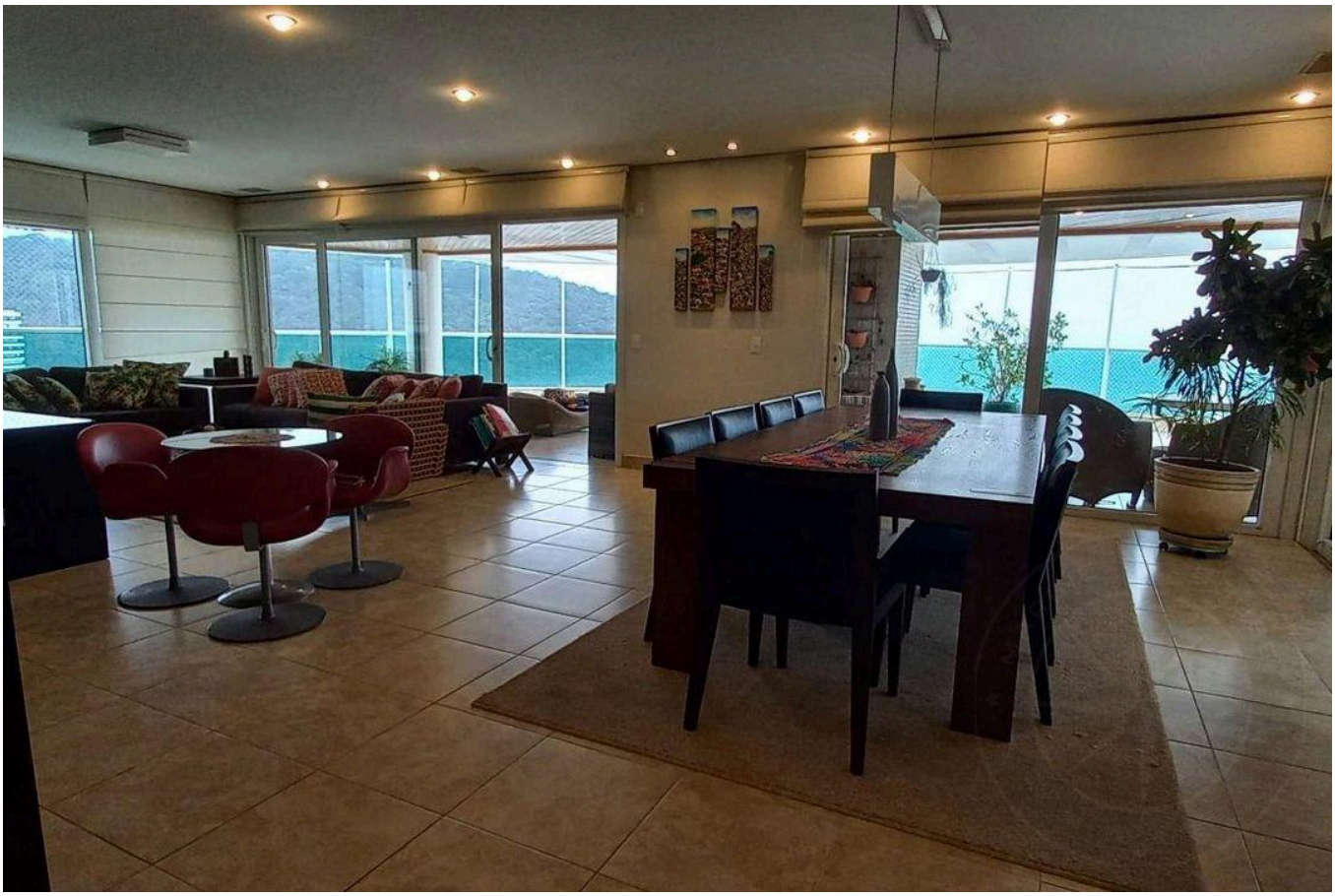

الأسعار والتوفر قابلة للتغيير دون إشعار مسبق. المعلومات الواردة في هذا المستند قد تتضمن أخطاء أو سهواً، وهي عرضة للتعديل أو البيع المسبق أو السحب من السوق. الصور لأغراض توضيحية فقط.



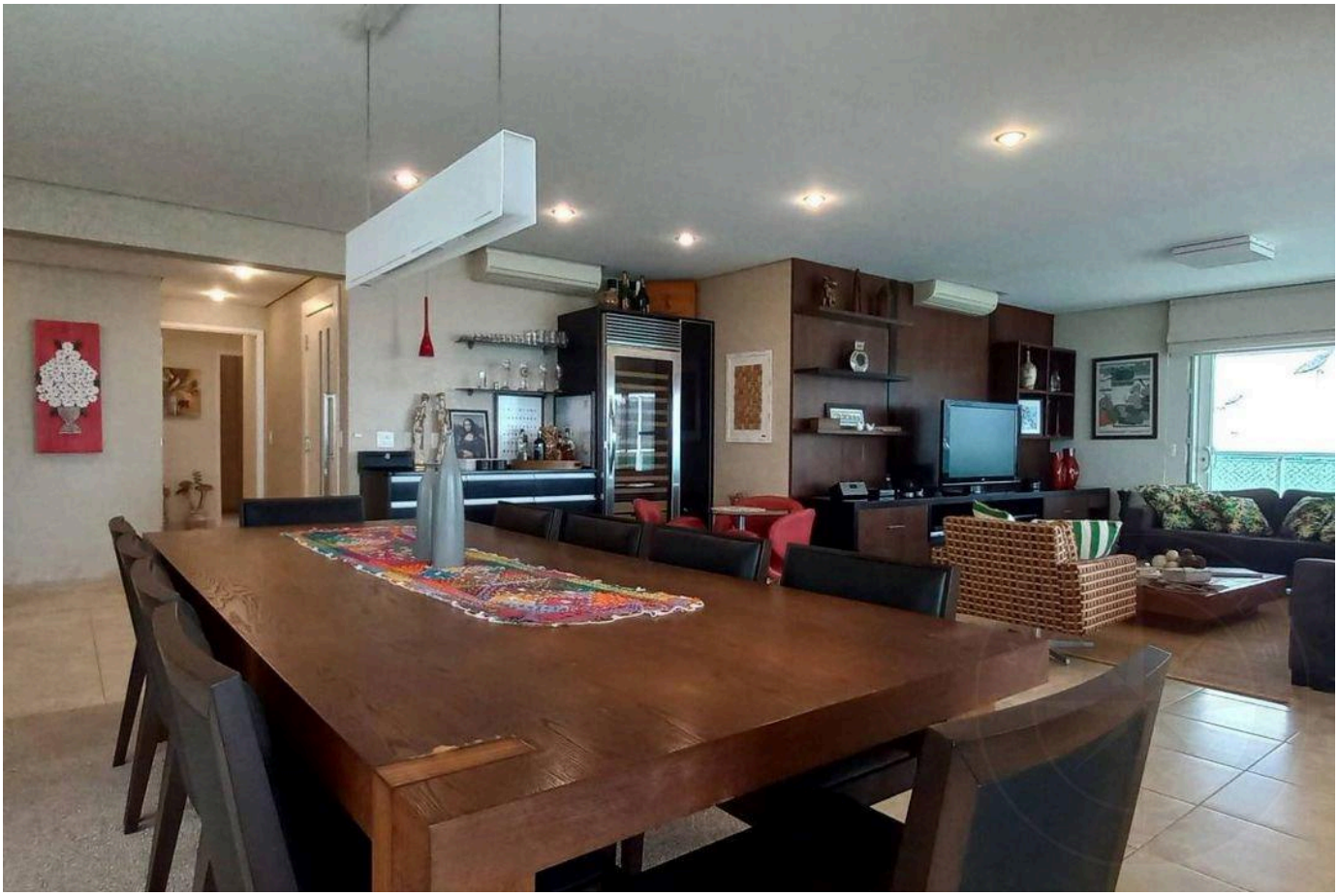

الأسعار والتوفر قابلة للتغيير دون إشعار مسبق. المعلومات الواردة في هذا المستند قد تتضمن أخطاء أو سهواً، وهي عرضة للتعديل أو البيع المسبق أو السحب من السوق. الصور لأغراض توضيحية فقط.





الأسعار والتوفر قابلة للتغيير دون إشعار مسبق. المعلومات الواردة في هذا المستند قد تتضمن أخطاء أو سهواً، وهي عرضة للتعديل أو البيع المسبق أو السحب من السوق. الصور لأغراض توضيحية فقط.





الأسعار والتوفر قابلة للتغيير دون إشعار مسبق. المعلومات الواردة في هذا المستند قد تتضمن أخطاء أو سهواً، وهي عرضة للتعديل أو البيع المسبق أو السحب من السوق. الصور لأغراض توضيحية فقط.





الأسعار والتوفر قابلة للتغيير دون إشعار مسبق. المعلومات الواردة في هذا المستند قد تتضمن أخطاء أو سهواً، وهي عرضة للتعديل أو البيع المسبق أو السحب من السوق. الصور لأغراض توضيحية فقط.





الأسعار والتوفر قابلة للتغيير دون إشعار مسبق. المعلومات الواردة في هذا المستند قد تتضمن أخطاء أو سهواً، وهي عرضة للتعديل أو البيع المسبق أو السحب من السوق. الصور لأغراض توضيحية فقط.





الأسعار والتوفر قابلة للتغيير دون إشعار مسبق. المعلومات الواردة في هذا المستند قد تتضمن أخطاء أو سهواً، وهي عرضة للتعديل أو البيع المسبق أو السحب من السوق. الصور لأغراض توضيحية فقط.

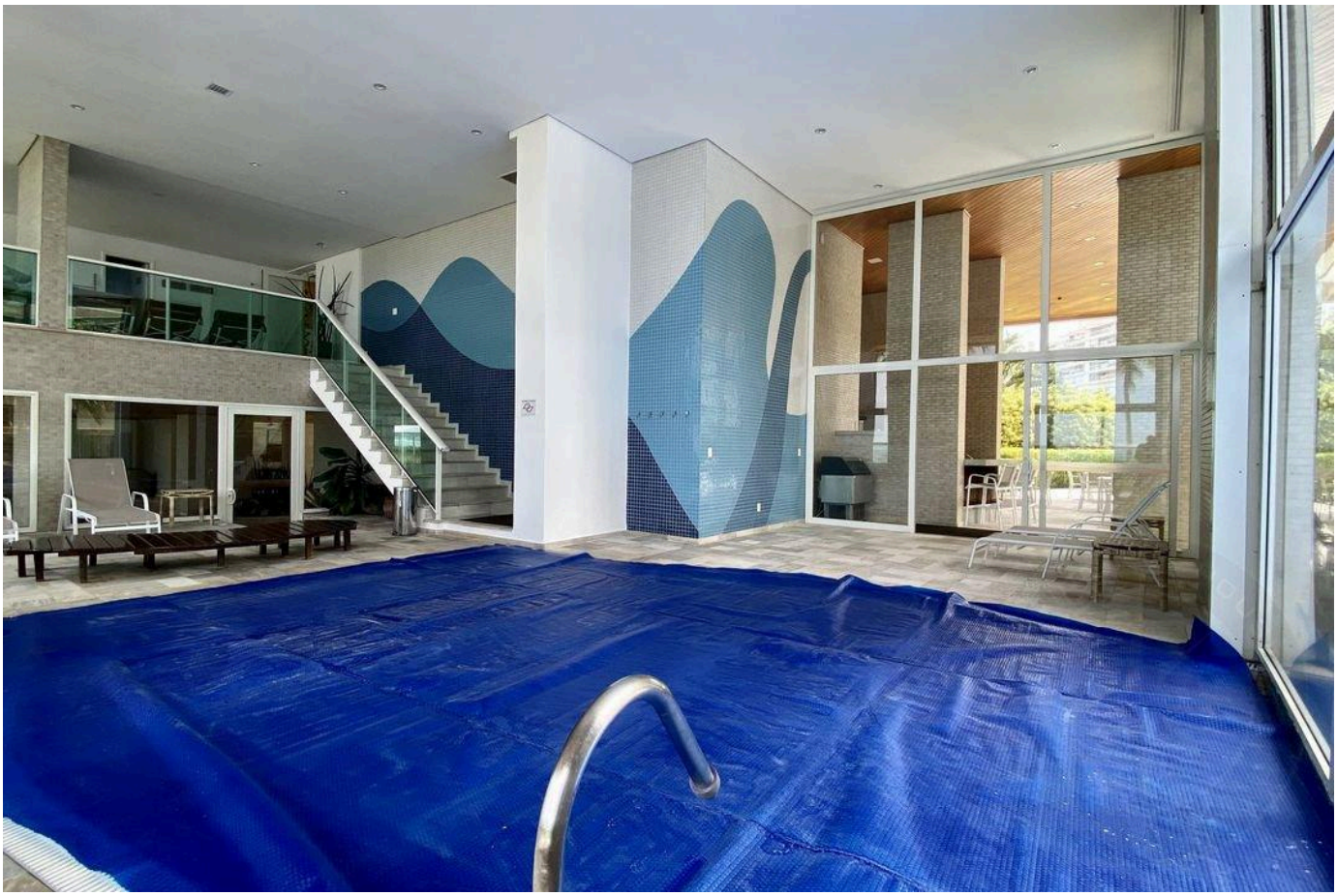



الأسعار والتوفر قابلة للتغيير دون إشعار مسبق. المعلومات الواردة في هذا المستند قد تتضمن أخطاء أو سهواً، وهي عرضة للتعديل أو البيع المسبق أو السحب من السوق. الصور لأغراض توضيحية فقط.





الأسعار والتوفر قابلة للتغيير دون إشعار مسبق. المعلومات الواردة في هذا المستند قد تتضمن أخطاء أو سهواً، وهي عرضة للتعديل أو البيع المسبق أو السحب من السوق. الصور لأغراض توضيحية فقط.

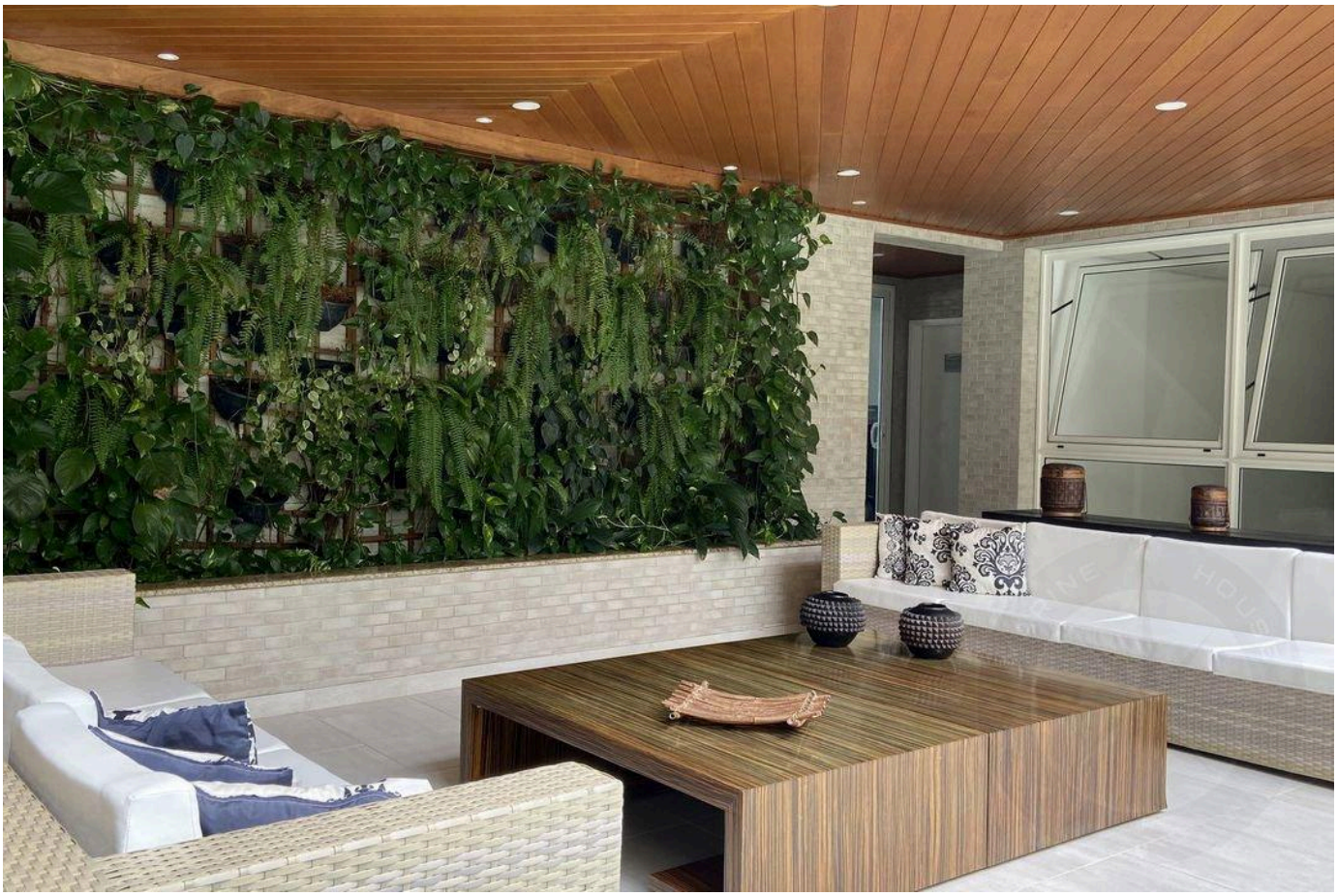



الأسعار والتوفر قابلة للتغيير دون إشعار مسبق. المعلومات الواردة في هذا المستند قد تتضمن أخطاء أو سهواً، وهي عرضة للتعديل أو البيع المسبق أو السحب من السوق. الصور لأغراض توضيحية فقط.

أرقى العقارات في ريفييرا دي ساو لورينسو.

Alexandre Rodrigues

CRECI 44468-J

+55 (13) 99628-7514

عرض جميع الصور ←