CASA CON 7 CAMERE DA LETTO, DI CUI 6 SUITE, E 670 M² IN VENDITA NELLA RIVIERA DE SÃO LOURENÇO

RIVIERA DE SÃO LOURENÇO · BERTIOGA

R$ 24.900.000 (€ 3.827.413)



RIF.	CAMERE DA LETTO	SUITE	POSTI AUTO	SUPERFICIE M²
PR-1758	7	6	11	670

Spese condominiali R$ 1.600/mese Imposta immobiliare (IPTU) R$ 2.508/anno

Prezzi e disponibilità soggetti a variazioni senza preavviso. Le informazioni contenute in questo documento possono contenere errori od omissioni e sono soggette a modifiche, vendita anticipata o ritiro dal mercato. Immagini puramente illustrative.

CASA CON 7 CAMERE DA LETTO, DI CUI 6 SUITE, E 670 M² IN VENDITA NELLA RIVIERA DE SÃO LOURENÇO

Residência de luxo com 7 dormitórios, sendo 6 suítes, distribuídos em 739,5 m² de área construída em terreno de 831,73 m². A propriedade oferece 5 vagas de garagem cobertas e 6 descobertas, além de quarto de serviço. Os ambientes integram espaço gourmet completo com churrasqueira e chopeira na varanda, home theater, sauna seca, adega climatizada e piscina aquecida. Conta ainda com automação residencial, aquecimento a gás, ar-condicionado nos dormitórios e sala, câmeras de segurança, recarga para carros elétricos, elevador e área verde. Mobiliada com acabamento de alto padrão.

Localizada na Riviera de São Lourenço, em Bertioga, esta residência integra um dos condomínios mais prestigiados do litoral paulista, reconhecido pela infraestrutura completa, proximidade com belas praias e elevado padrão de qualidade de vida. O projeto arquitetônico privilegia integração de ambientes e sofisticação, tornando-a ideal para famílias que buscam conforto, segurança e exclusividade.

CARATTERISTICHE DELL'UNITÀ

- Cantina vini
- Acqua calda a gas
- Climatizzazione – Camere da letto
- Climatizzazione – Soggiorno
- Area verde
- Domotica
- Videosorveglianza
- Birra alla spina sul balcone
- Barbecue
- Ascensore
- Area gourmet
- Home theater
- Bagno ospiti
- Arredato con finiture di pregio
- Piscina riscaldata
- Locale di servizio
- Ricarica per auto elettriche
- Sauna secca

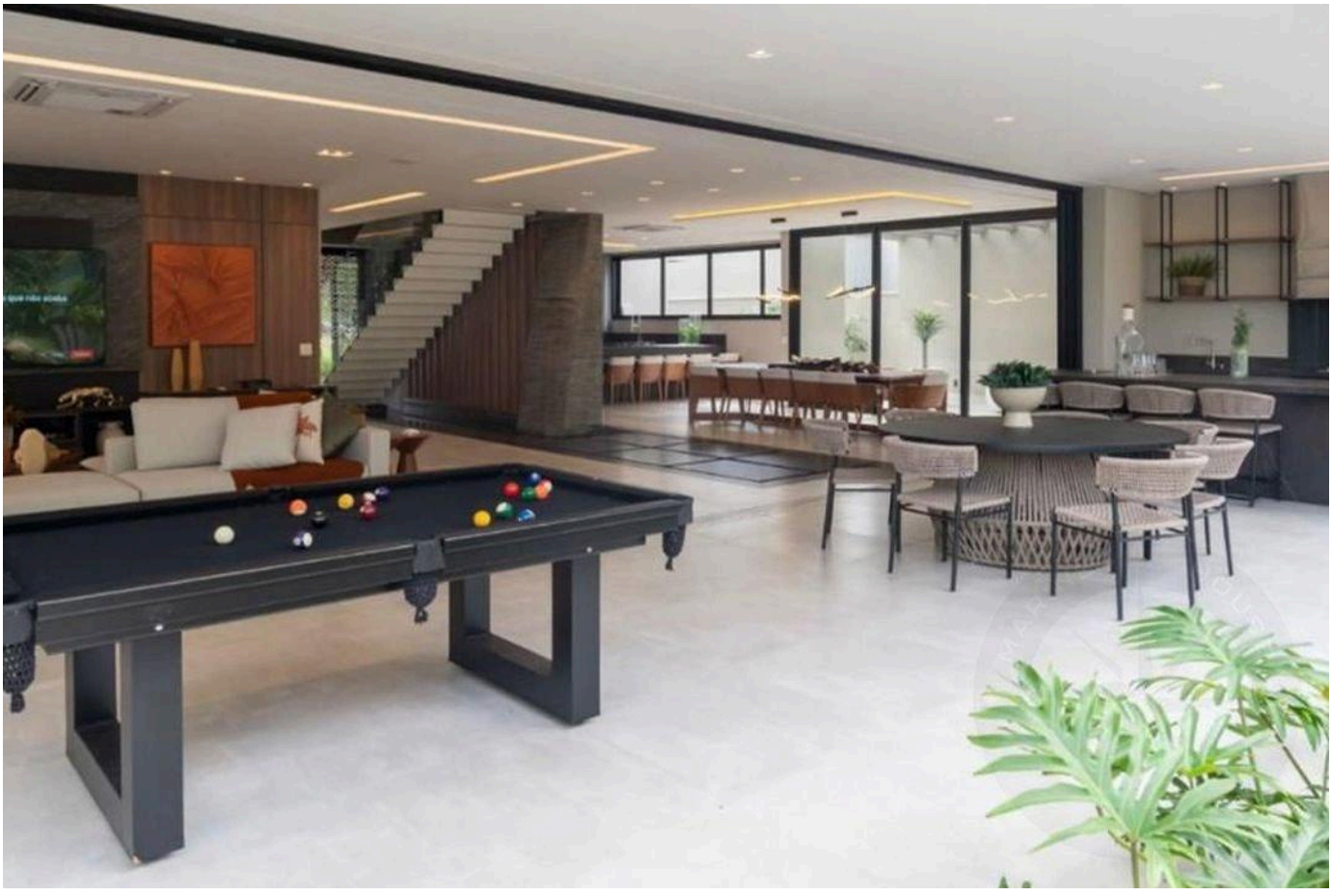

Prezzi e disponibilità soggetti a variazioni senza preavviso. Le informazioni contenute in questo documento possono contenere errori od omissioni e sono soggette a modifiche, vendita anticipata o ritiro dal mercato. Immagini puramente illustrative.



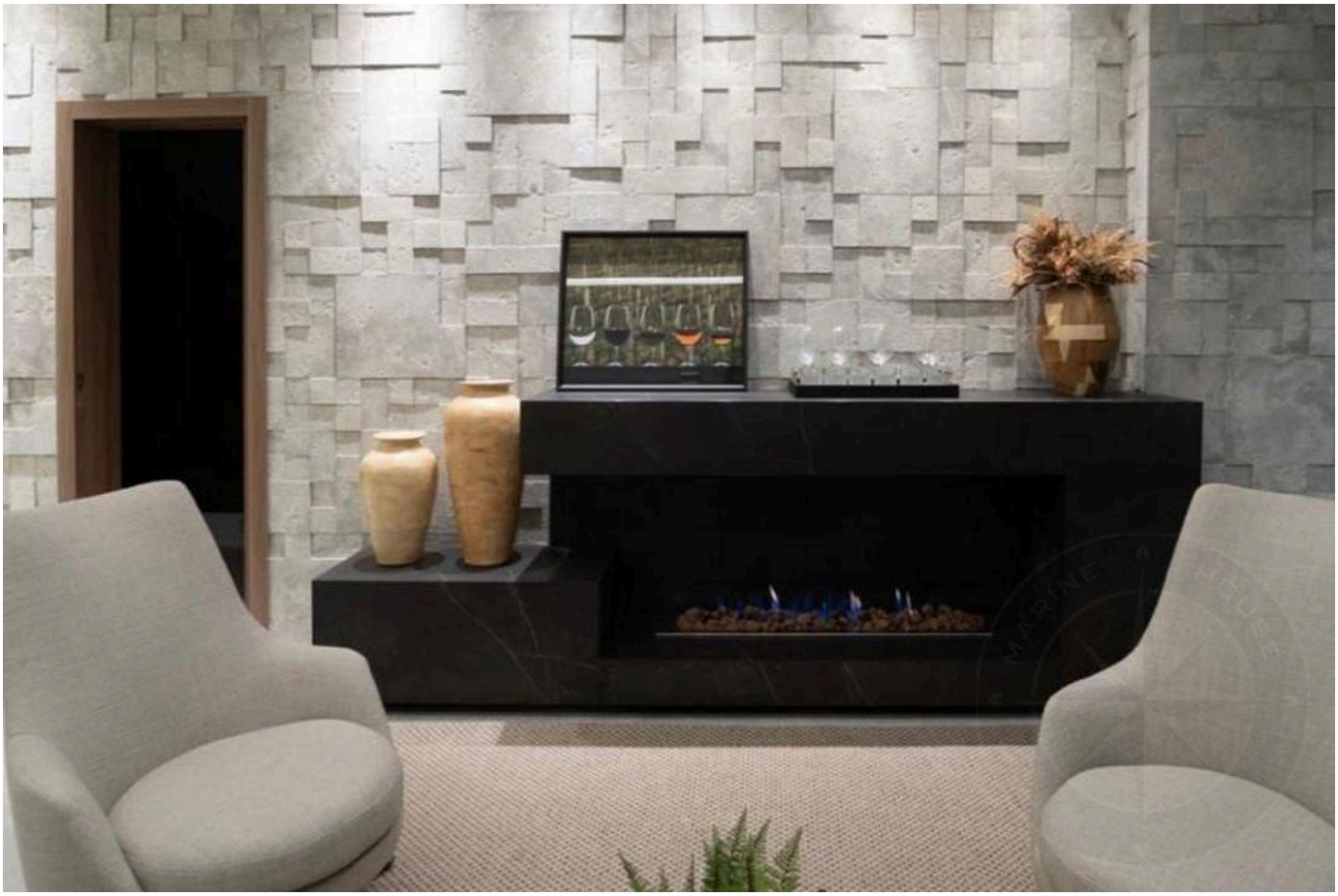

Prezzi e disponibilità soggetti a variazioni senza preavviso. Le informazioni contenute in questo documento possono contenere errori od omissioni e sono soggette a modifiche, vendita anticipata o ritiro dal mercato. Immagini puramente illustrative.

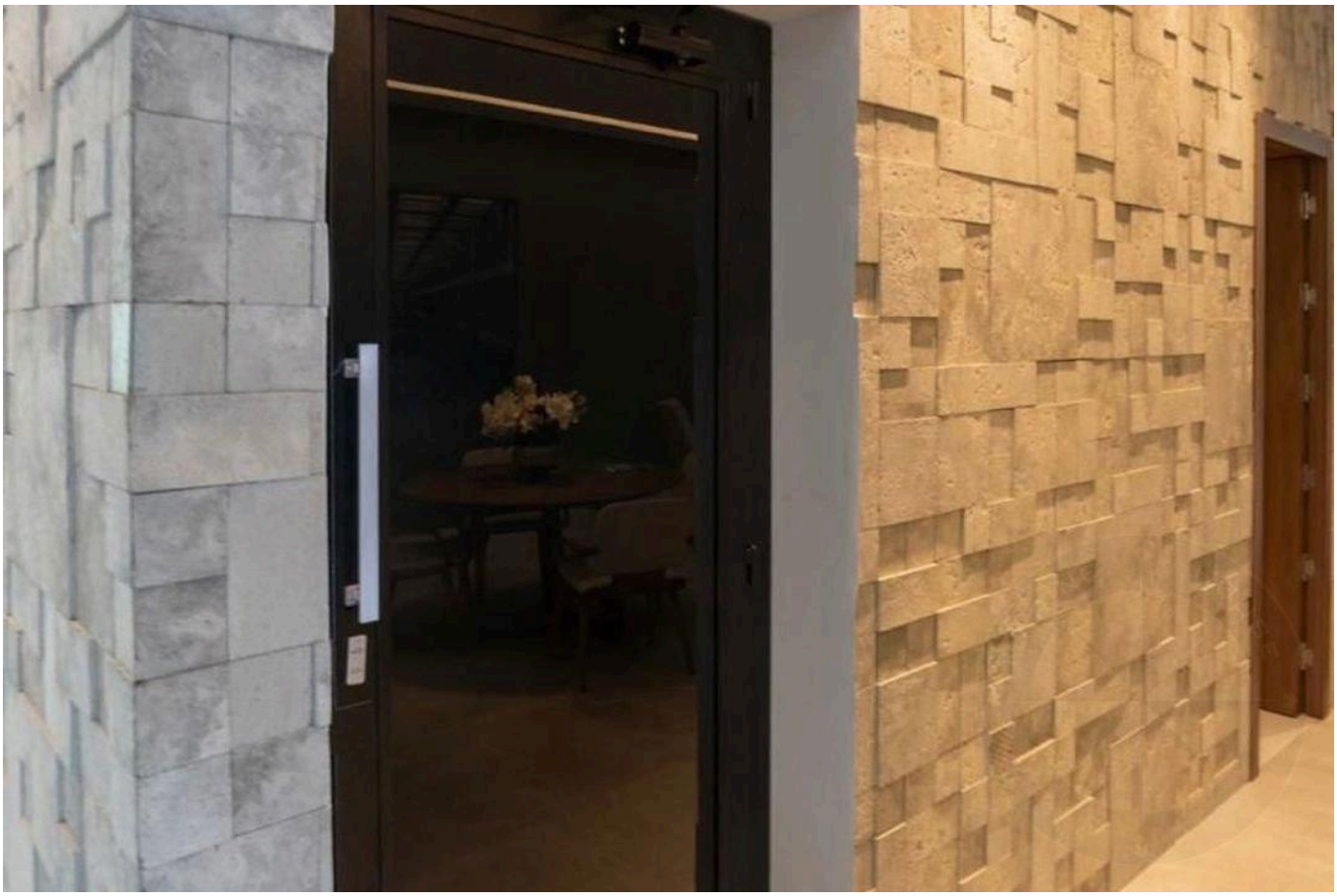

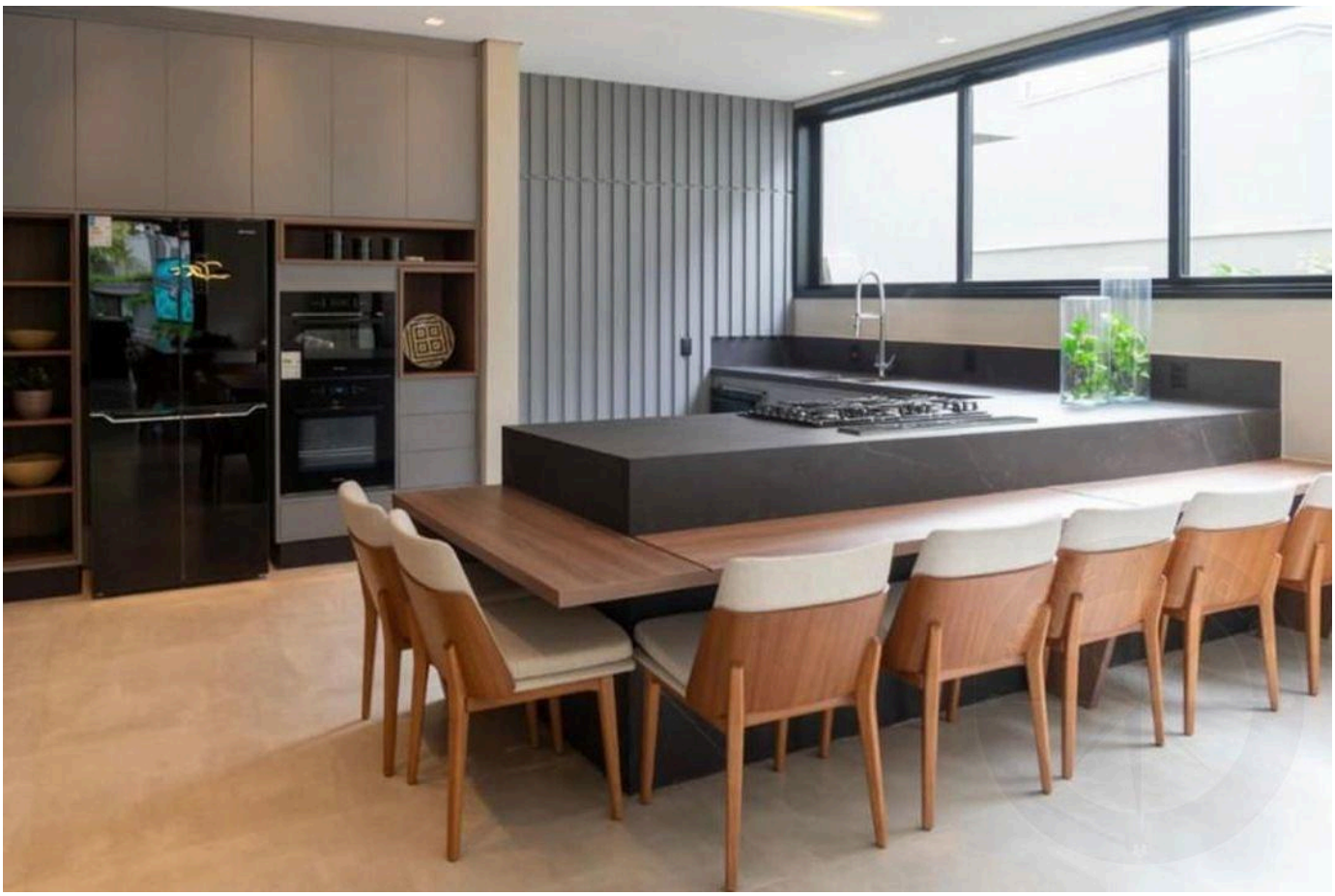

Prezzi e disponibilità soggetti a variazioni senza preavviso. Le informazioni contenute in questo documento possono contenere errori od omissioni e sono soggette a modifiche, vendita anticipata o ritiro dal mercato. Immagini puramente illustrative.



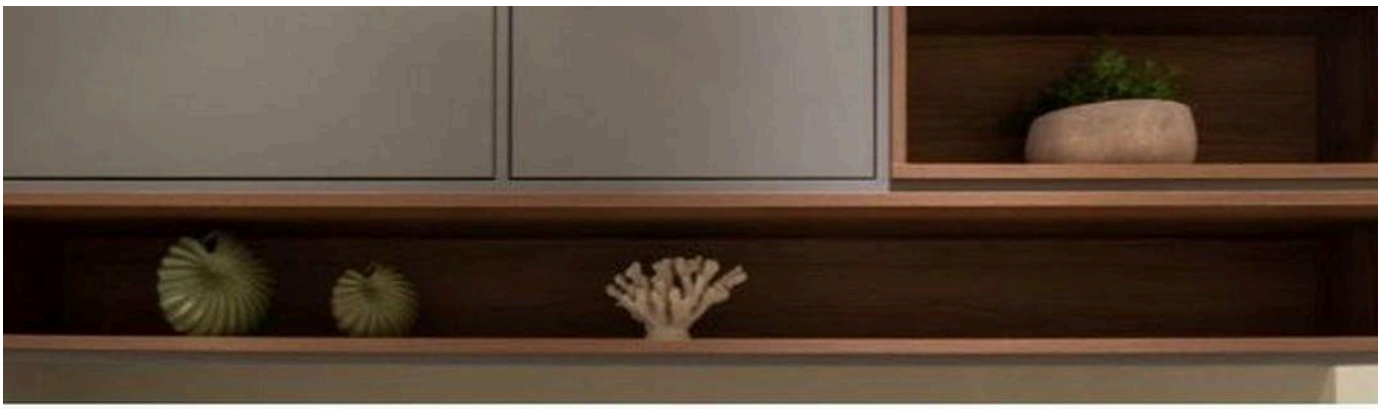



Prezzi e disponibilità soggetti a variazioni senza preavviso. Le informazioni contenute in questo documento possono contenere errori od omissioni e sono soggette a modifiche, vendita anticipata o ritiro dal mercato. Immagini puramente illustrative.





Prezzi e disponibilità soggetti a variazioni senza preavviso. Le informazioni contenute in questo documento possono contenere errori od omissioni e sono soggette a modifiche, vendita anticipata o ritiro dal mercato. Immagini puramente illustrative.





Prezzi e disponibilità soggetti a variazioni senza preavviso. Le informazioni contenute in questo documento possono contenere errori od omissioni e sono soggette a modifiche, vendita anticipata o ritiro dal mercato. Immagini puramente illustrative.

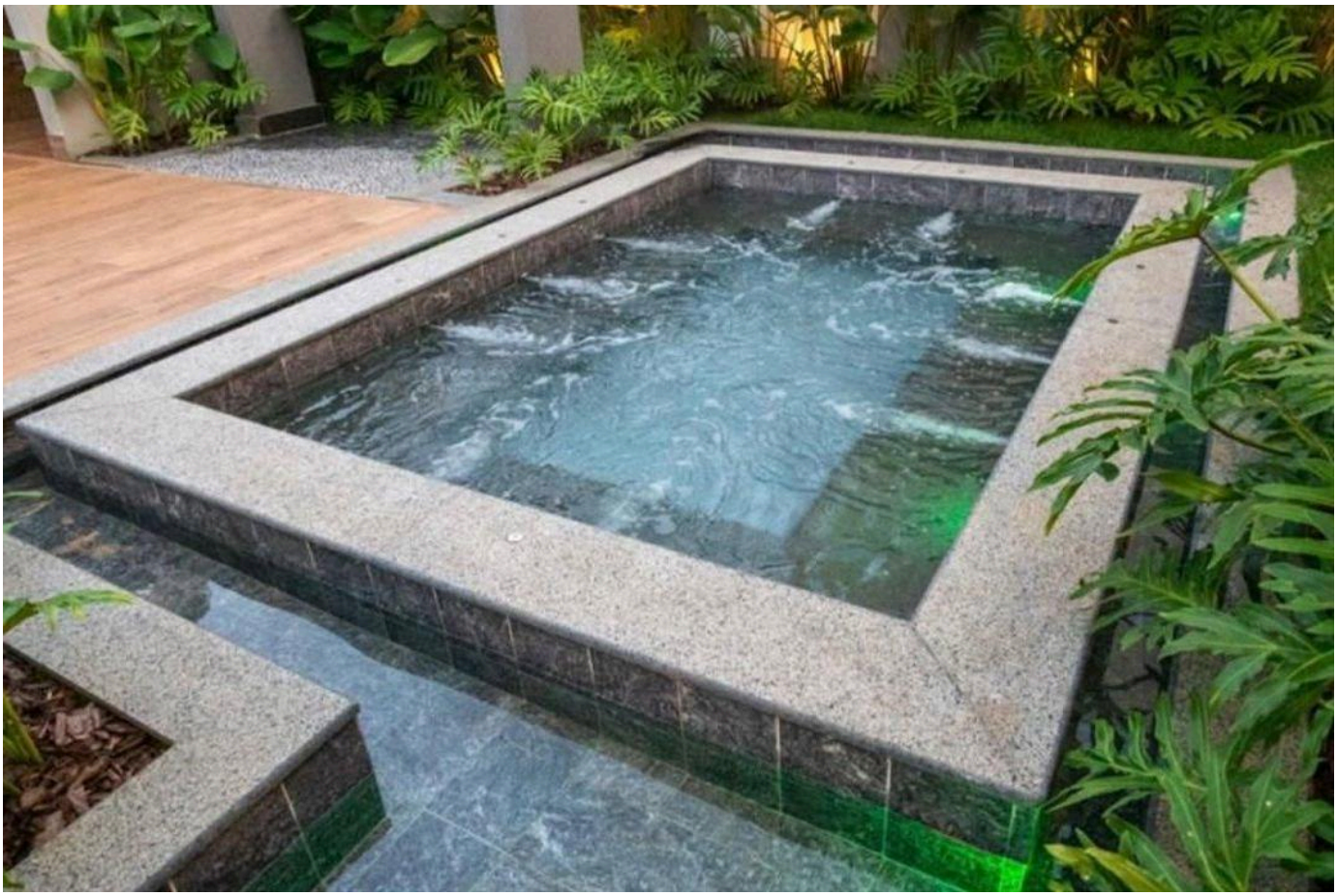



Prezzi e disponibilità soggetti a variazioni senza preavviso. Le informazioni contenute in questo documento possono contenere errori od omissioni e sono soggette a modifiche, vendita anticipata o ritiro dal mercato. Immagini puramente illustrative.





Prezzi e disponibilità soggetti a variazioni senza preavviso. Le informazioni contenute in questo documento possono contenere errori od omissioni e sono soggette a modifiche, vendita anticipata o ritiro dal mercato. Immagini puramente illustrative.



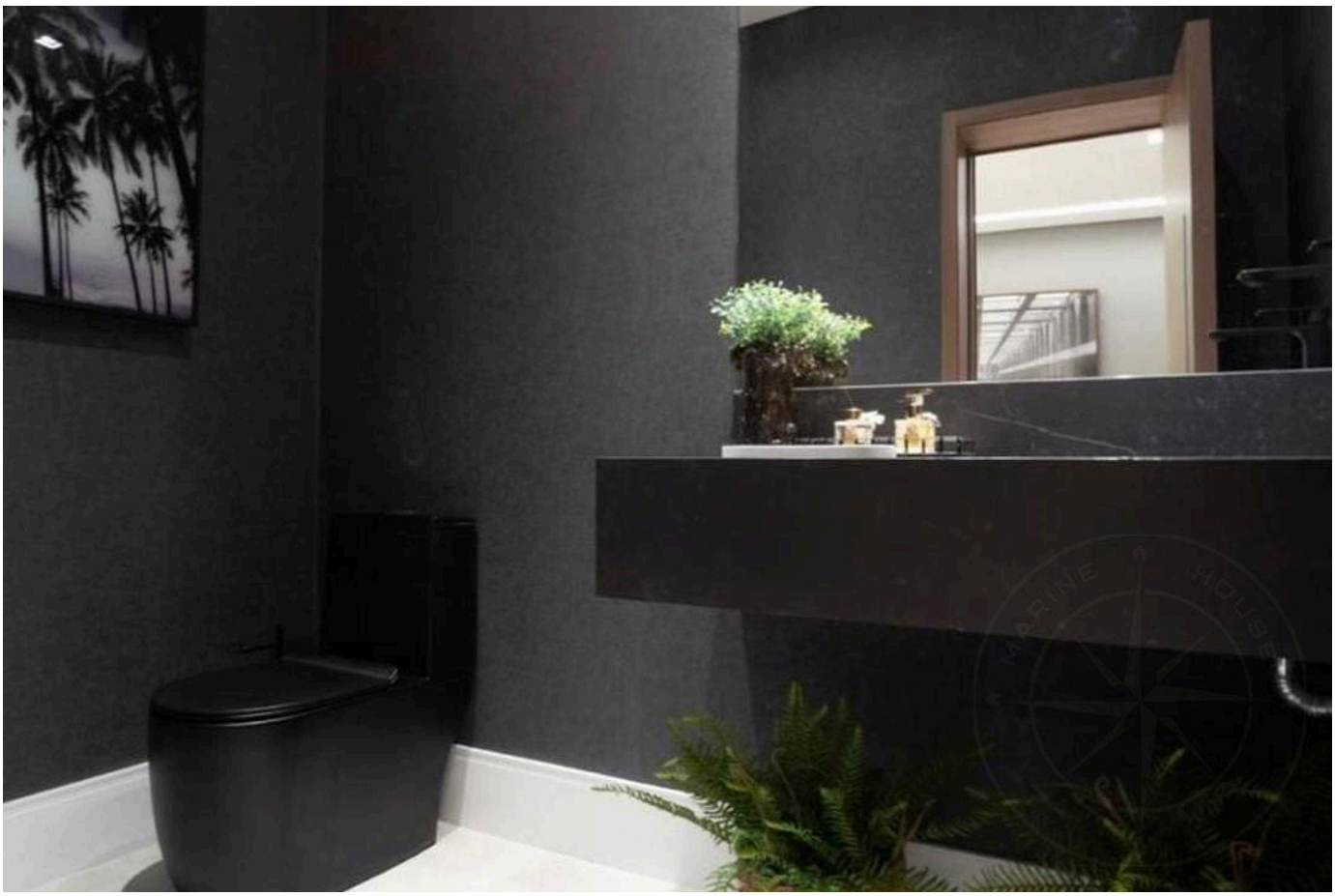

Prezzi e disponibilità soggetti a variazioni senza preavviso. Le informazioni contenute in questo documento possono contenere errori od omissioni e sono soggette a modifiche, vendita anticipata o ritiro dal mercato. Immagini puramente illustrative.



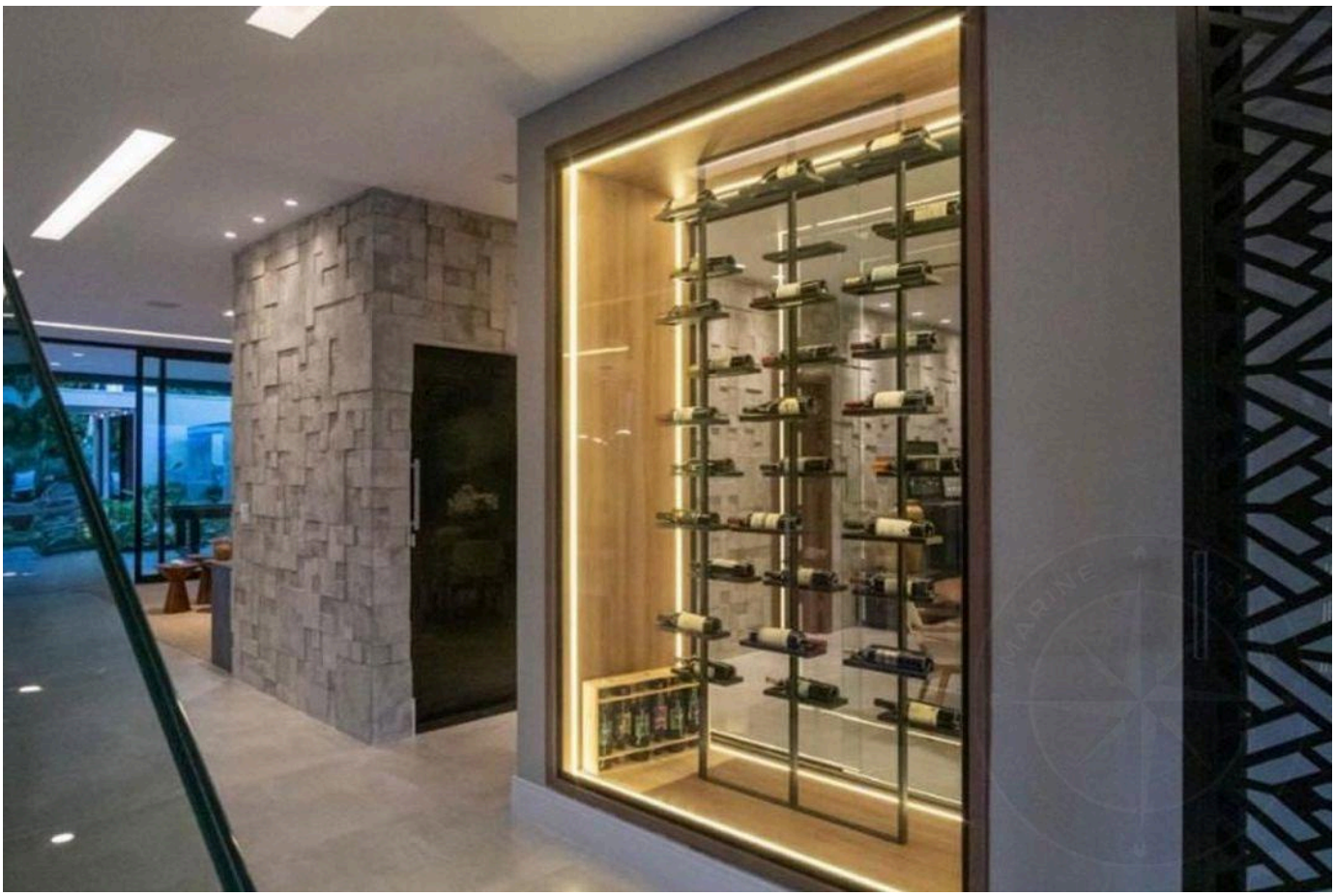

Prezzi e disponibilità soggetti a variazioni senza preavviso. Le informazioni contenute in questo documento possono contenere errori od omissioni e sono soggette a modifiche, vendita anticipata o ritiro dal mercato. Immagini puramente illustrative.

LUSSO E RAFFINATEZZA NELLA RIVIERA DE SÃO LOURENÇO.

Alexandre Rodrigues

CRECI 44468-J

+55 (13) 99628-7514

VEDI TUTTE LE FOTO →