CASA CON 7 DORMITORIOS, DE LOS CUALES 6 EN SUITE, Y 670 M² EN VENTA EN RIVIERA DE SÃO LOURENÇO

RIVIERA DE SÃO LOURENÇO · BERTIOGA

R$ 24.900.000 (US$ 4.170.854)



REF	DORMITORIOS	SUITES	PLAZAS	SUPERFICIE M²
PR-1758	7	6	11	670

Cuota de condominio R$ 1.600/mes Impuesto predial (IPTU) R$ 2.508/año

Valores y disponibilidad sujetos a cambios sin previo aviso. La información de este documento está sujeta a errores, omisiones, modificaciones, venta previa o retiro del mercado. Imágenes meramente ilustrativas.

CASA CON 7 DORMITORIOS, DE LOS CUALES 6 EN SUITE, Y 670 M² EN VENTA EN RIVIERA DE SÃO LOURENÇO

Casa de lujo con 7 dormitorios, 6 de ellos en suite, distribuida en 739,5 m² de superficie construida en un terreno de 831,73 m². La propiedad cuenta con 5 plazas de garaje cubiertas y 6 descubiertas, además de cuarto de servicio. Los ambientes integran un área gourmet completa con parrilla y chopera en el balcón, sala de cine en casa, sauna seca, bodega climatizada y piscina climatizada. Incluye también automatización del hogar, calefacción a gas, aire acondicionado en los dormitorios y sala, cámaras de seguridad, recarga para vehículos eléctricos, ascensor y área verde. Amueblada con acabados de alto nivel.

Ubicada en Riviera de São Lourenço, en Bertioga, esta residencia forma parte de uno de los condominios más prestigiados de la costa paulista, reconocido por su infraestructura completa, proximidad a hermosas playas y alto nivel de calidad de vida. El proyecto arquitectónico privilegia la integración de espacios y la sofisticación, convirtiéndola en ideal para familias que buscan confort, seguridad y exclusividad.

CARACTERÍSTICAS DE LA UNIDAD

- Bodega
- Calefacción a gas
- Aire acondicionado – Dormitorios
- Aire acondicionado – Sala
- Área verde
- Domótica
- Cámaras de seguridad
- Chopera en el balcón
- Parrilla / Asador
- Ascensor
- Área Gourmet
- Home Theater
- Lavabo / Aseo
- Amueblado con acabados de alto nivel
- Piscina climatizada
- Cuarto de servicio
- Recarga de vehículos eléctricos
- Sauna seca



Valores y disponibilidad sujetos a cambios sin previo aviso. La información de este documento está sujeta a errores, omisiones, modificaciones, venta previa o retiro del mercado. Imágenes meramente ilustrativas.



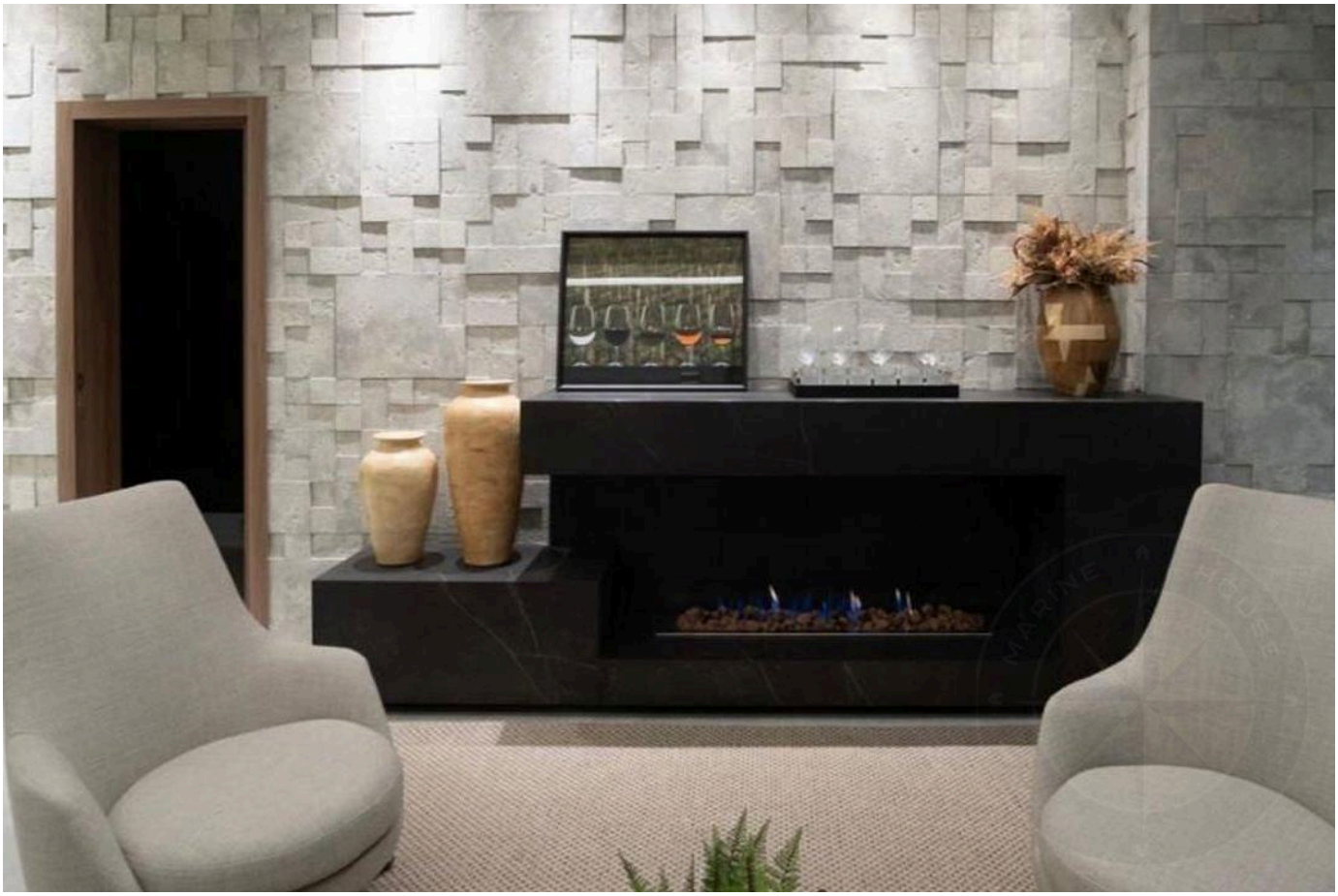

Valores y disponibilidad sujetos a cambios sin previo aviso. La información de este documento está sujeta a errores, omisiones, modificaciones, venta previa o retiro del mercado. Imágenes meramente ilustrativas.

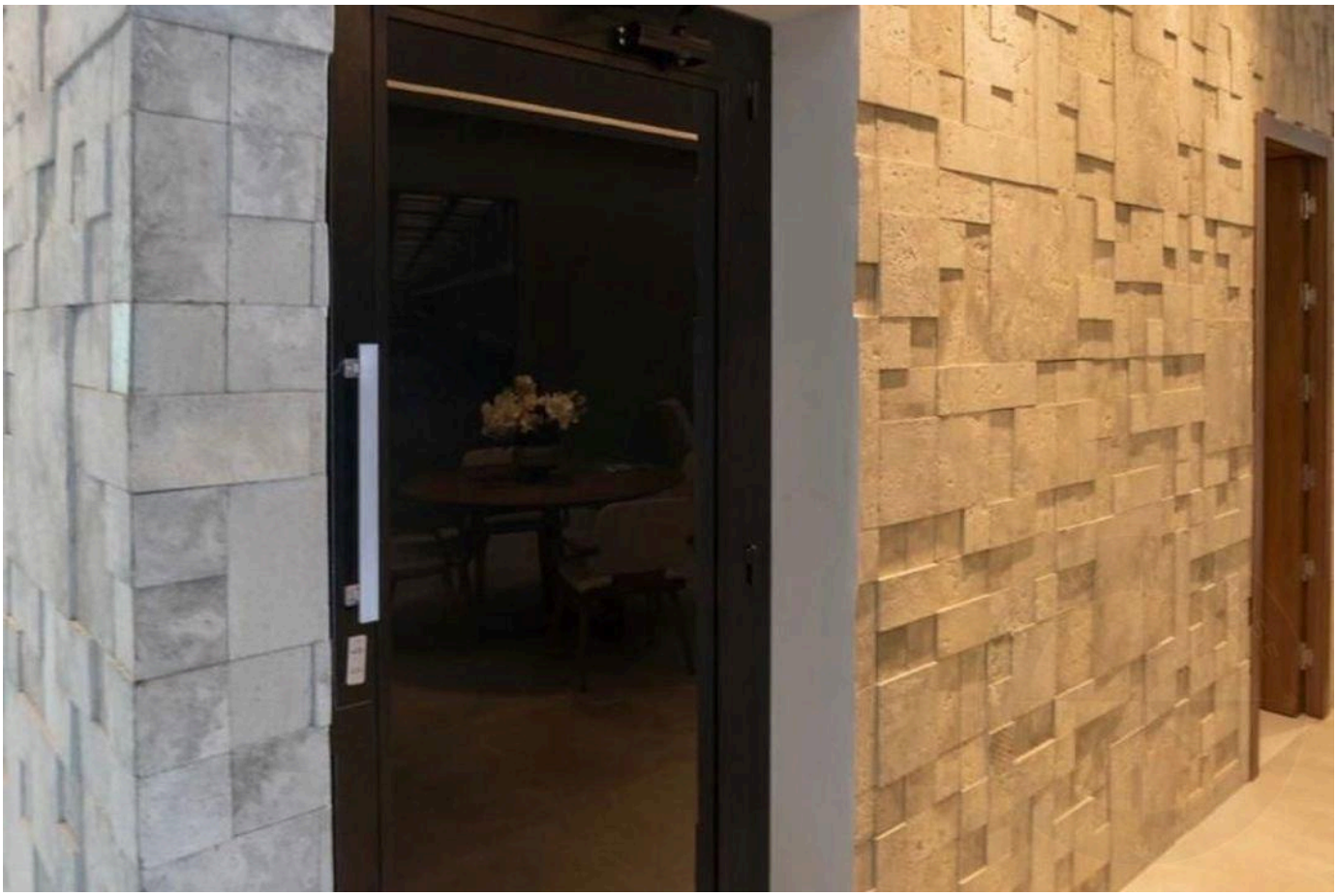

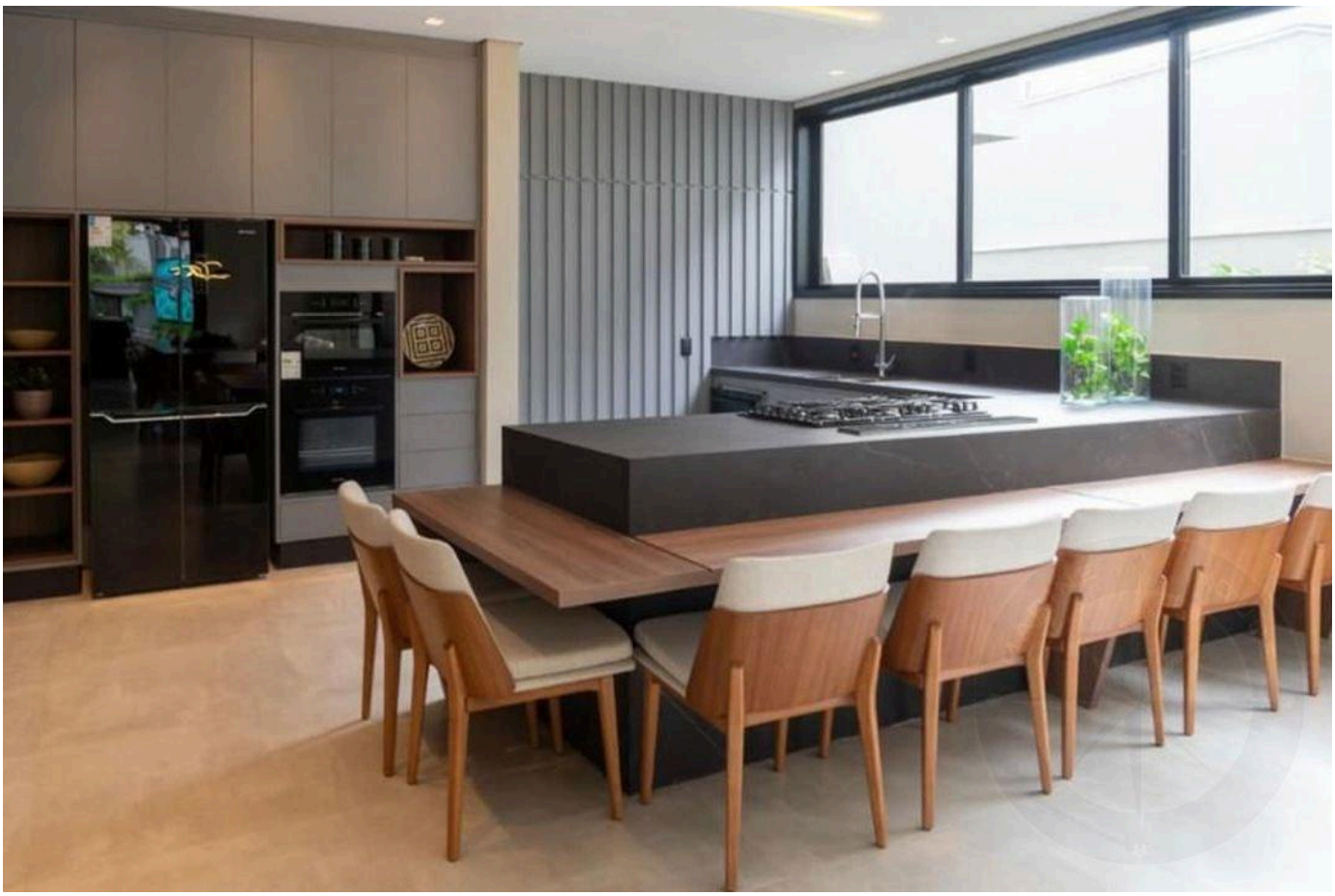

Valores y disponibilidad sujetos a cambios sin previo aviso. La información de este documento está sujeta a errores, omisiones, modificaciones, venta previa o retiro del mercado. Imágenes meramente ilustrativas.



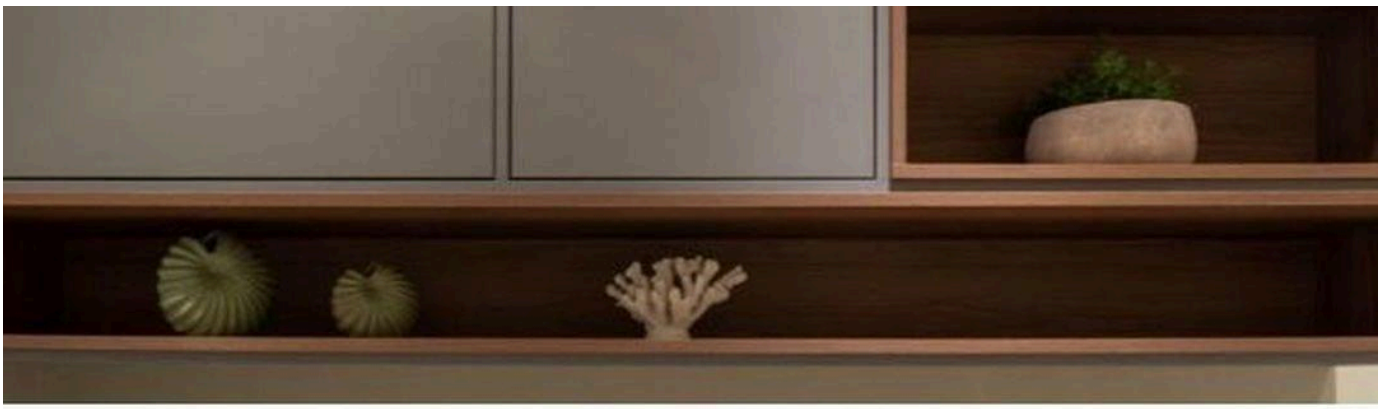



Valores y disponibilidad sujetos a cambios sin previo aviso. La información de este documento está sujeta a errores, omisiones, modificaciones, venta previa o retiro del mercado. Imágenes meramente ilustrativas.





Valores y disponibilidad sujetos a cambios sin previo aviso. La información de este documento está sujeta a errores, omisiones, modificaciones, venta previa o retiro del mercado. Imágenes meramente ilustrativas.





Valores y disponibilidad sujetos a cambios sin previo aviso. La información de este documento está sujeta a errores, omisiones, modificaciones, venta previa o retiro del mercado. Imágenes meramente ilustrativas.

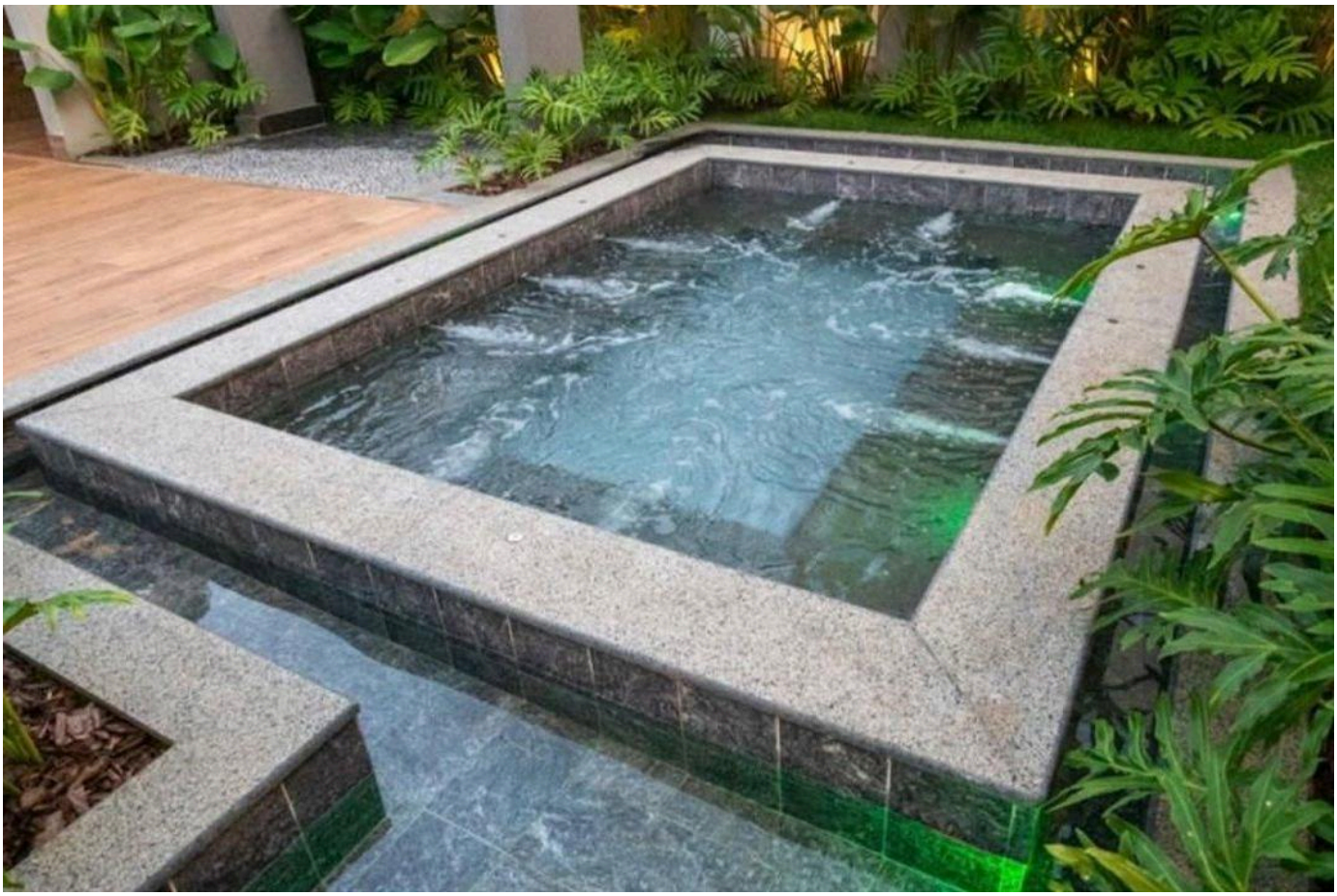



Valores y disponibilidad sujetos a cambios sin previo aviso. La información de este documento está sujeta a errores, omisiones, modificaciones, venta previa o retiro del mercado. Imágenes meramente ilustrativas.





Valores y disponibilidad sujetos a cambios sin previo aviso. La información de este documento está sujeta a errores, omisiones, modificaciones, venta previa o retiro del mercado. Imágenes meramente ilustrativas.



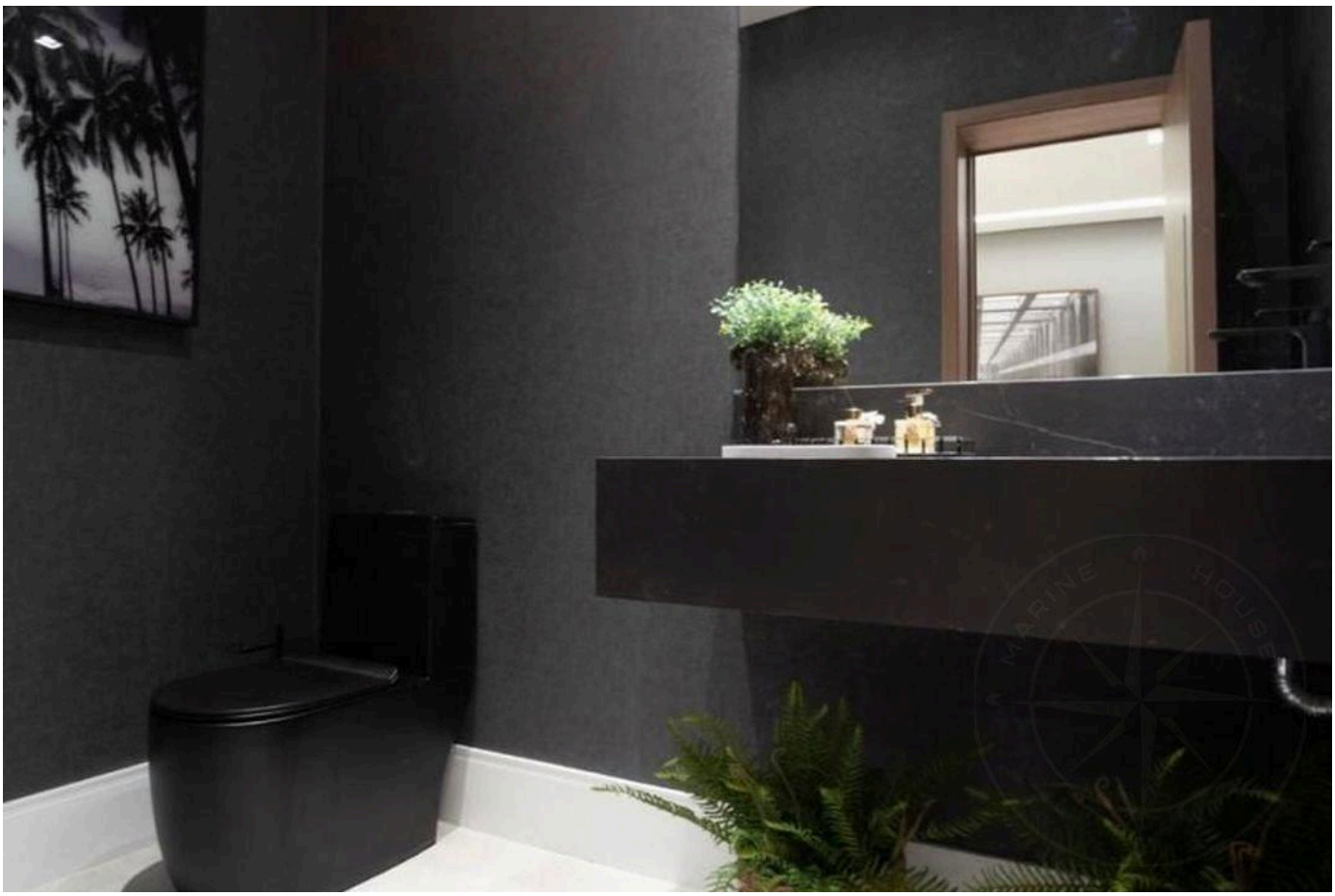

Valores y disponibilidad sujetos a cambios sin previo aviso. La información de este documento está sujeta a errores, omisiones, modificaciones, venta previa o retiro del mercado. Imágenes meramente ilustrativas.



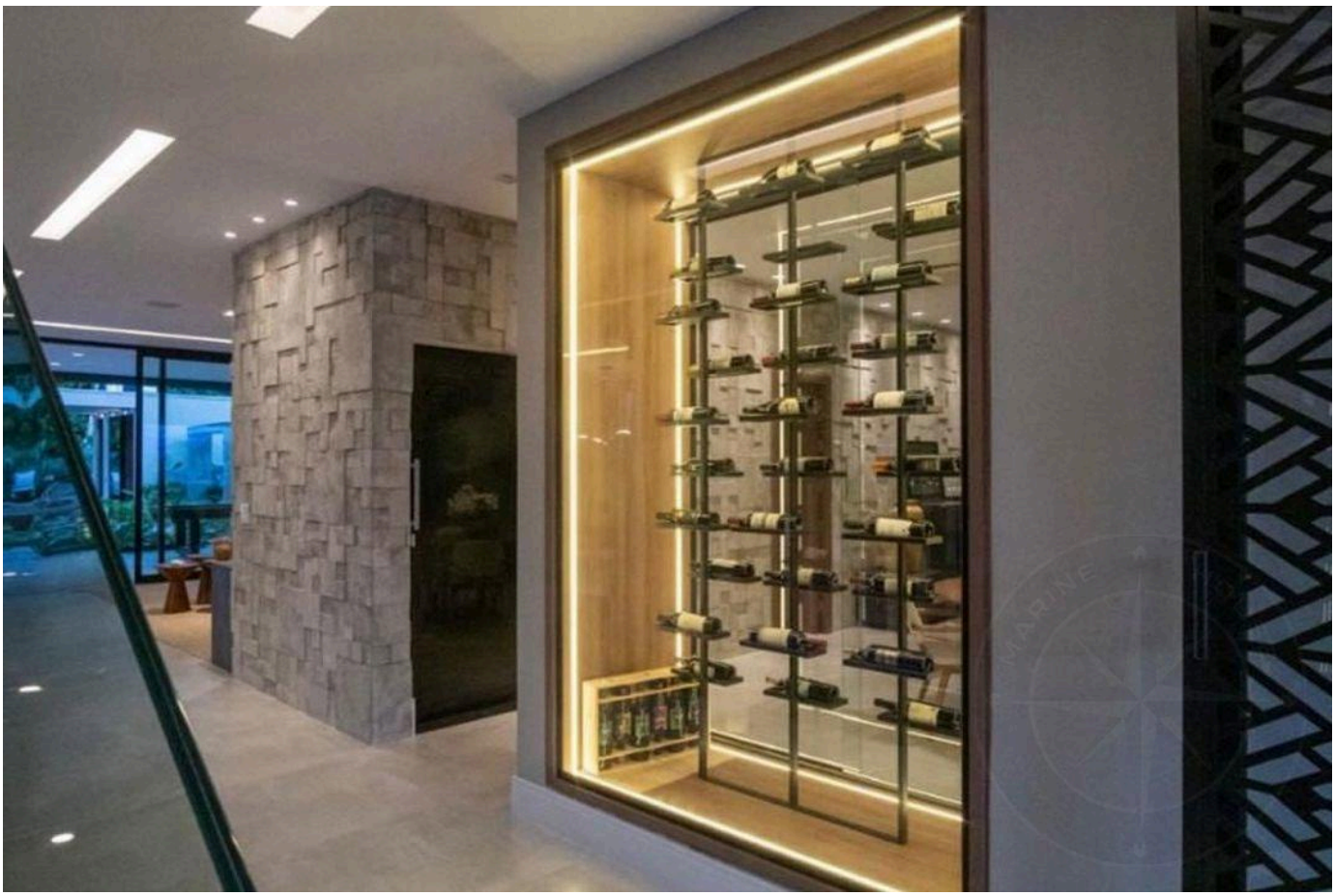

Valores y disponibilidad sujetos a cambios sin previo aviso. La información de este documento está sujeta a errores, omisiones, modificaciones, venta previa o retiro del mercado. Imágenes meramente ilustrativas.

ALTO ESTÁNDAR EN RIVIERA DE SÃO LOURENÇO.

Alexandre Rodrigues

CRECI 44468-J

+55 (13) 99628-7514

VER TODAS LAS FOTOS →

MARINEHOUSE.COM.BR