منزل مع 7 غرف نوم، منها 6 أجنحة، و 670 m² للبيع في Riviera de São Lourenço

RIVIERA DE SÃO LOURENÇO · BERTIOGA

R$ 24.900.000 (US$ 4,170,854)



المرجع	غرف النوم	أجنحة	مواقف	المساحة م²
PR-1758	7	6	11	670

رسوم المجمع R$ 1.600 شهرياً ضريبة العقار (IPTU) R$ 2.508 سنوياً

الأسعار والتوفر قابلة للتغيير دون إشعار مسبق. المعلومات الواردة في هذا المستند قد تتضمن أخطاء أو سهواً، وهي عرضة للتعديل أو البيع المسبق أو السحب من السوق. الصور لأغراض توضيحية فقط.

منزل مع 7 غرف نوم، منها 6 أجنحة، و 670 m² للبيع في Riviera de São Lourenço

منزل فاخر من الطراز الأول يتميز بـ 7 غرف نوم بحمام خاص موزعة على مساحة 739.5 م² من المساحة المبنية على قطعة أرض بمساحة 831.73 م². يوفر العقار 6 مواقف سيارات مكشوفة وبنية تحتية شاملة تشمل حمام سباحة مدفأ وساونا جافة ومساحة طعام فاخرة مع بار وشواية ودار نبيذ وحمام سينما منزلي ودورة مياه وحجرة موظفين ومصعد خاص. الراحة القصوى من خلال تكييف الهواء في غرف النوم وغرفة المعيشة والتدفئة بالغاز والتحكم الآلي بالمنزل وكاميرات الأمان ومحطة شحن السيارات الكهربائية. مفروش بأناقة وجاهز للسكن. يقع في Riviera de São Lourenço، Bertioga، هذا العقار جزء من مجتمع مغلق مرموق معروف ببنيته التحتية الشاملة وقربه من الشواطئ الخلابة. يتميز العقار بمساحاته الخضراء الواسعة وتشطيباته الراقية، مما يعكس الالتزام الثابت بالتميز الإنشائي الذي يميز المنطقة.

مميزات الوحدة

- قبو نبيذ
- تدفئة بالغاز
- تكييف – غرف النوم
- تكييف – غرفة المعيشة
- منطقة خضراء
- أتمتة المنزل
- كاميرات مراقبة
- شوبيرا على الشرفة
- شواية
- مصعد
- منطقة غورميه
- سينما منزلية
- دورة مياه للضيوف
- مفروش بتشطيبات راقية
- مسبح مدفأ
- غرفة خدمة
- شحن السيارات الكهربائية
- ساونا جافة



الأسعار والتوفر قابلة للتغيير دون إشعار مسبق. المعلومات الواردة في هذا المستند قد تتضمن أخطاء أو سهواً، وهي عرضة للتعديل أو البيع المسبق أو السحب من السوق. الصور لأغراض توضيحية فقط.



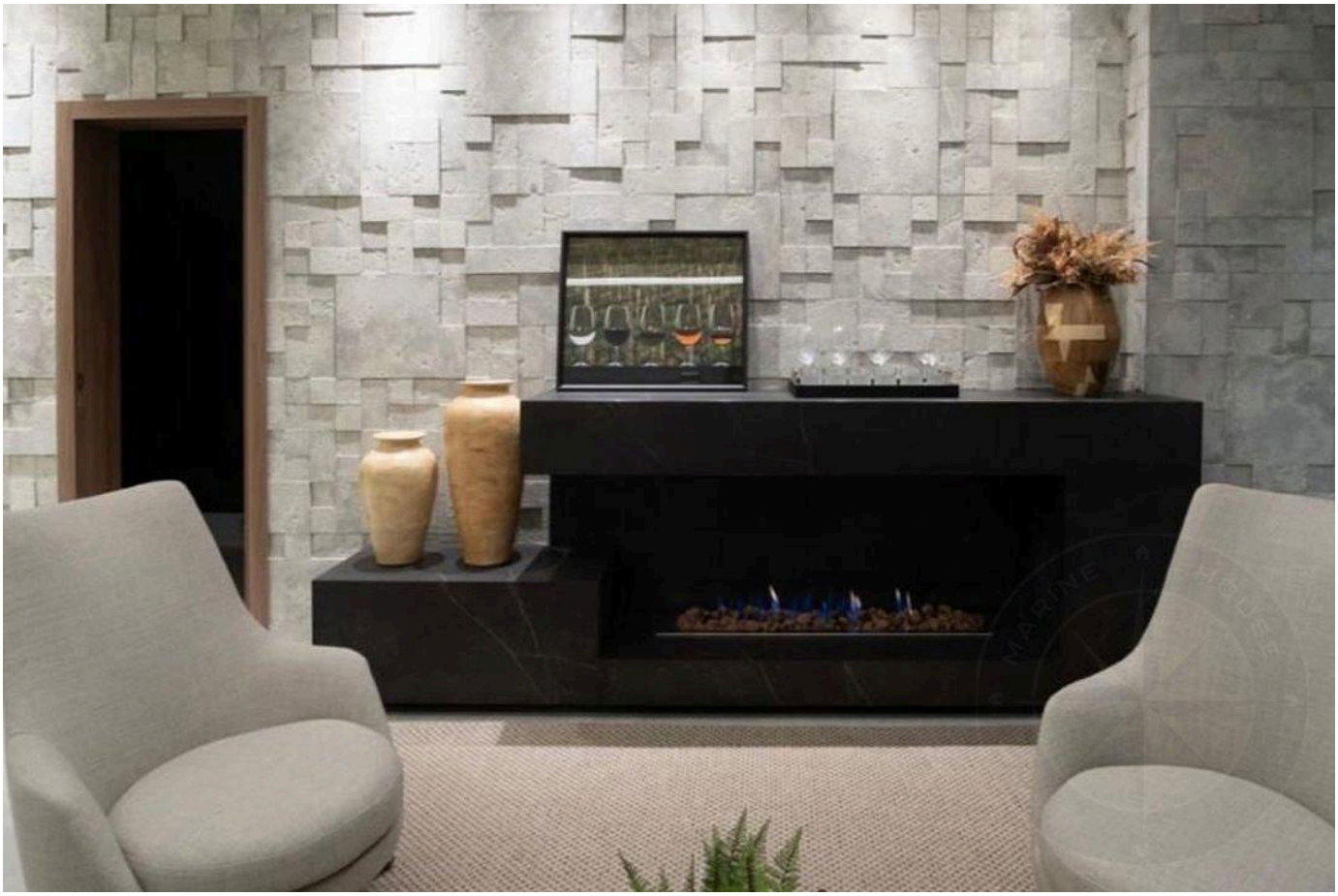

الأسعار والتوفر قابلة للتغيير دون إشعار مسبق. المعلومات الواردة في هذا المستند قد تتضمن أخطاء أو سهواً، وهي عرضة للتعديل أو البيع المسبق أو السحب من السوق. الصور لأغراض توضيحية فقط.

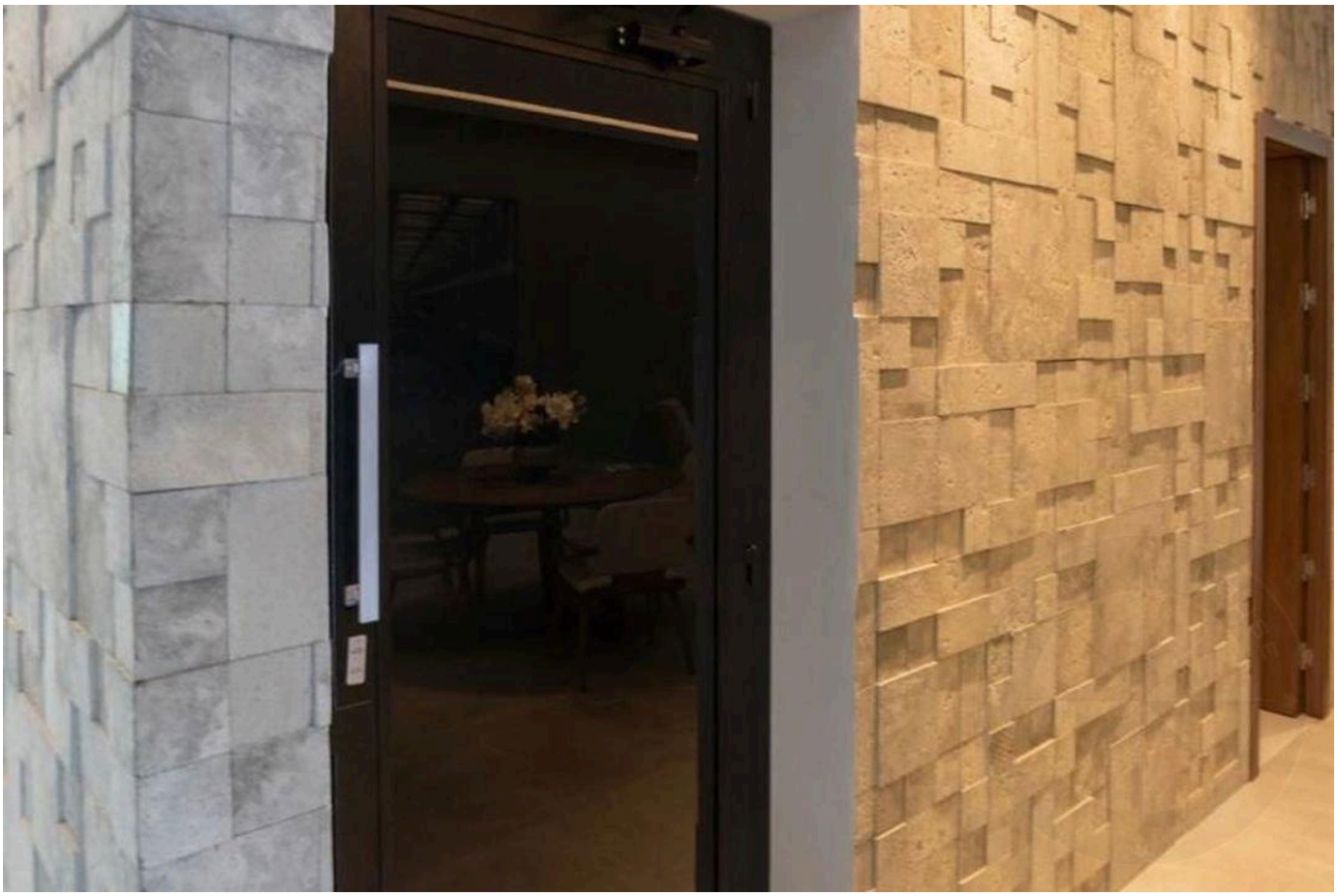

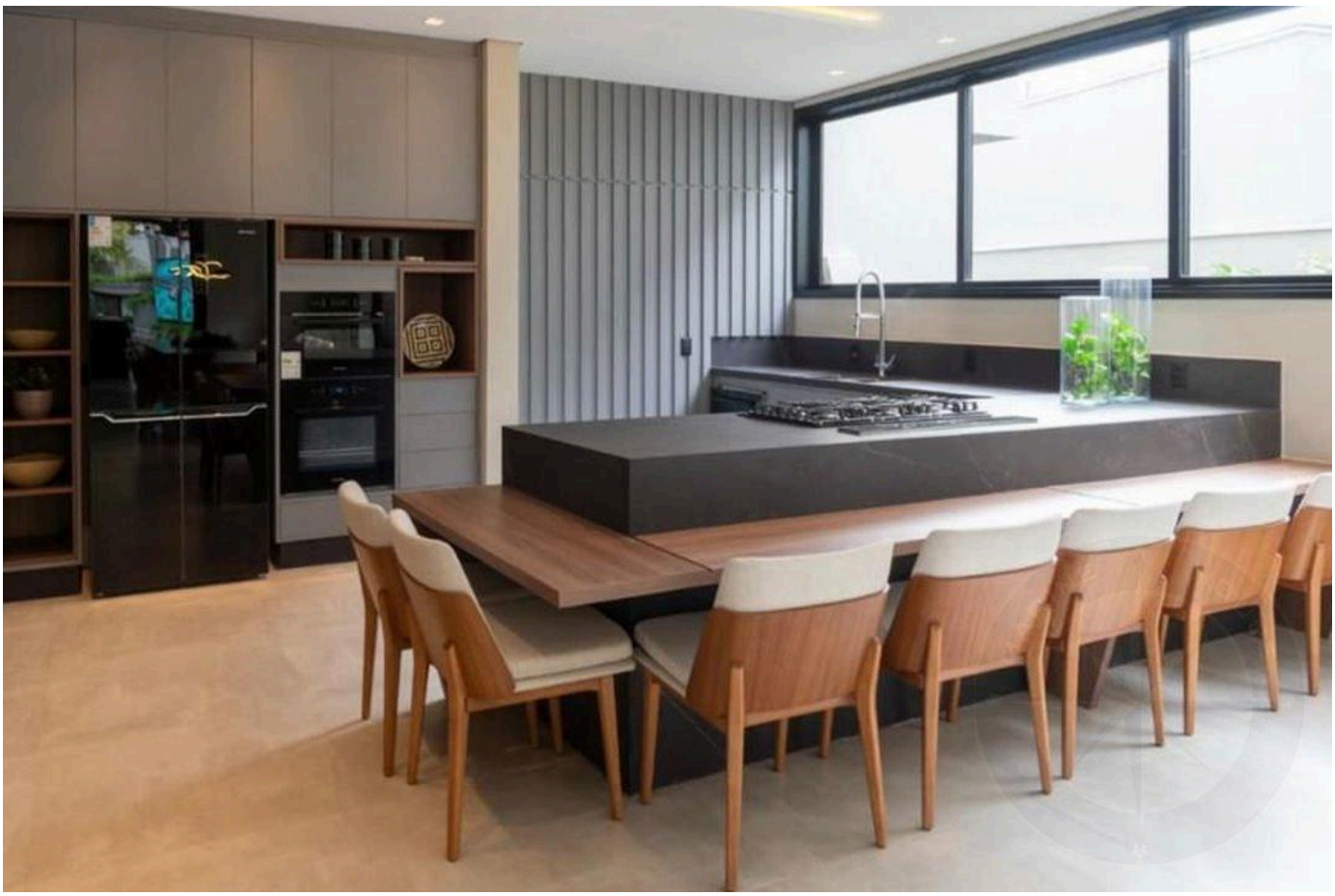

الأسعار والتوفر قابلة للتغيير دون إشعار مسبق. المعلومات الواردة في هذا المستند قد تتضمن أخطاء أو سهواً، وهي عرضة للتعديل أو البيع المسبق أو السحب من السوق. الصور لأغراض توضيحية فقط.



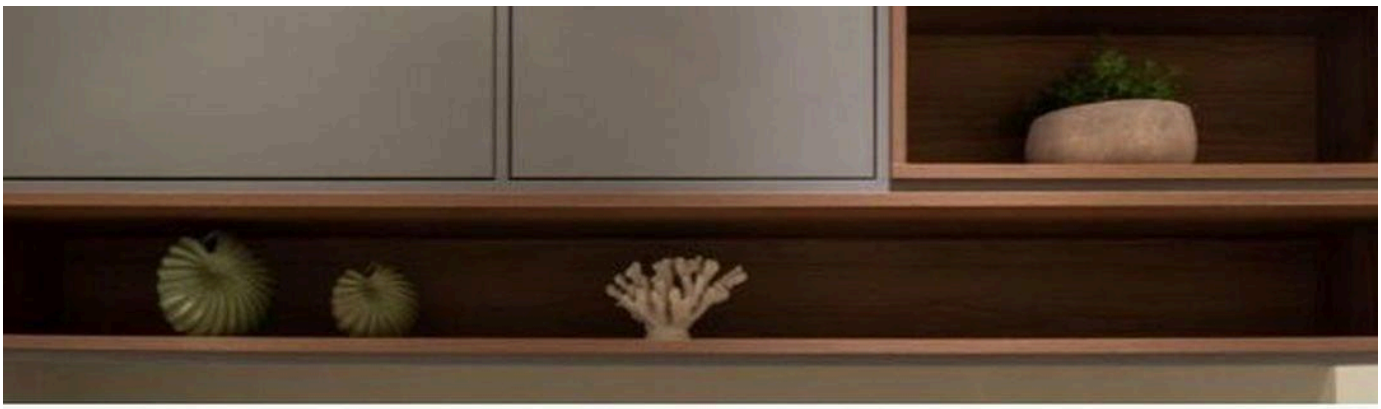



الأسعار والتوفر قابلة للتغيير دون إشعار مسبق. المعلومات الواردة في هذا المستند قد تتضمن أخطاء أو سهواً، وهي عرضة للتعديل أو البيع المسبق أو السحب من السوق. الصور لأغراض توضيحية فقط.





الأسعار والتوفر قابلة للتغيير دون إشعار مسبق. المعلومات الواردة في هذا المستند قد تتضمن أخطاء أو سهواً، وهي عرضة للتعديل أو البيع المسبق أو السحب من السوق. الصور لأغراض توضيحية فقط.





الأسعار والتوفر قابلة للتغيير دون إشعار مسبق. المعلومات الواردة في هذا المستند قد تتضمن أخطاء أو سهواً، وهي عرضة للتعديل أو البيع المسبق أو السحب من السوق. الصور لأغراض توضيحية فقط.

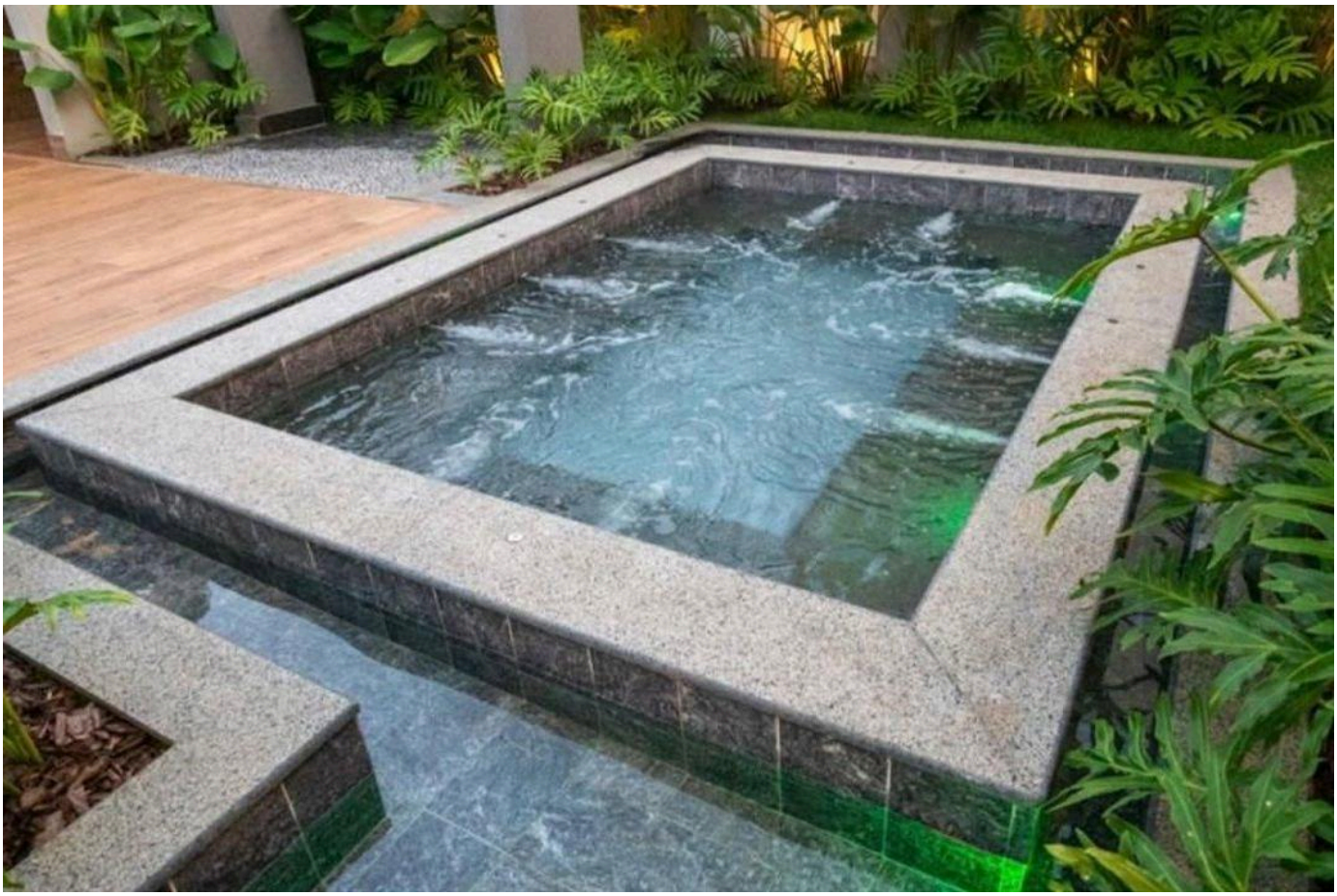



الأسعار والتوفر قابلة للتغيير دون إشعار مسبق. المعلومات الواردة في هذا المستند قد تتضمن أخطاء أو سهواً، وهي عرضة للتعديل أو البيع المسبق أو السحب من السوق. الصور لأغراض توضيحية فقط.





الأسعار والتوفر قابلة للتغيير دون إشعار مسبق. المعلومات الواردة في هذا المستند قد تتضمن أخطاء أو سهواً، وهي عرضة للتعديل أو البيع المسبق أو السحب من السوق. الصور لأغراض توضيحية فقط.





الأسعار والتوفر قابلة للتغيير دون إشعار مسبق. المعلومات الواردة في هذا المستند قد تتضمن أخطاء أو سهواً، وهي عرضة للتعديل أو البيع المسبق أو السحب من السوق. الصور لأغراض توضيحية فقط.



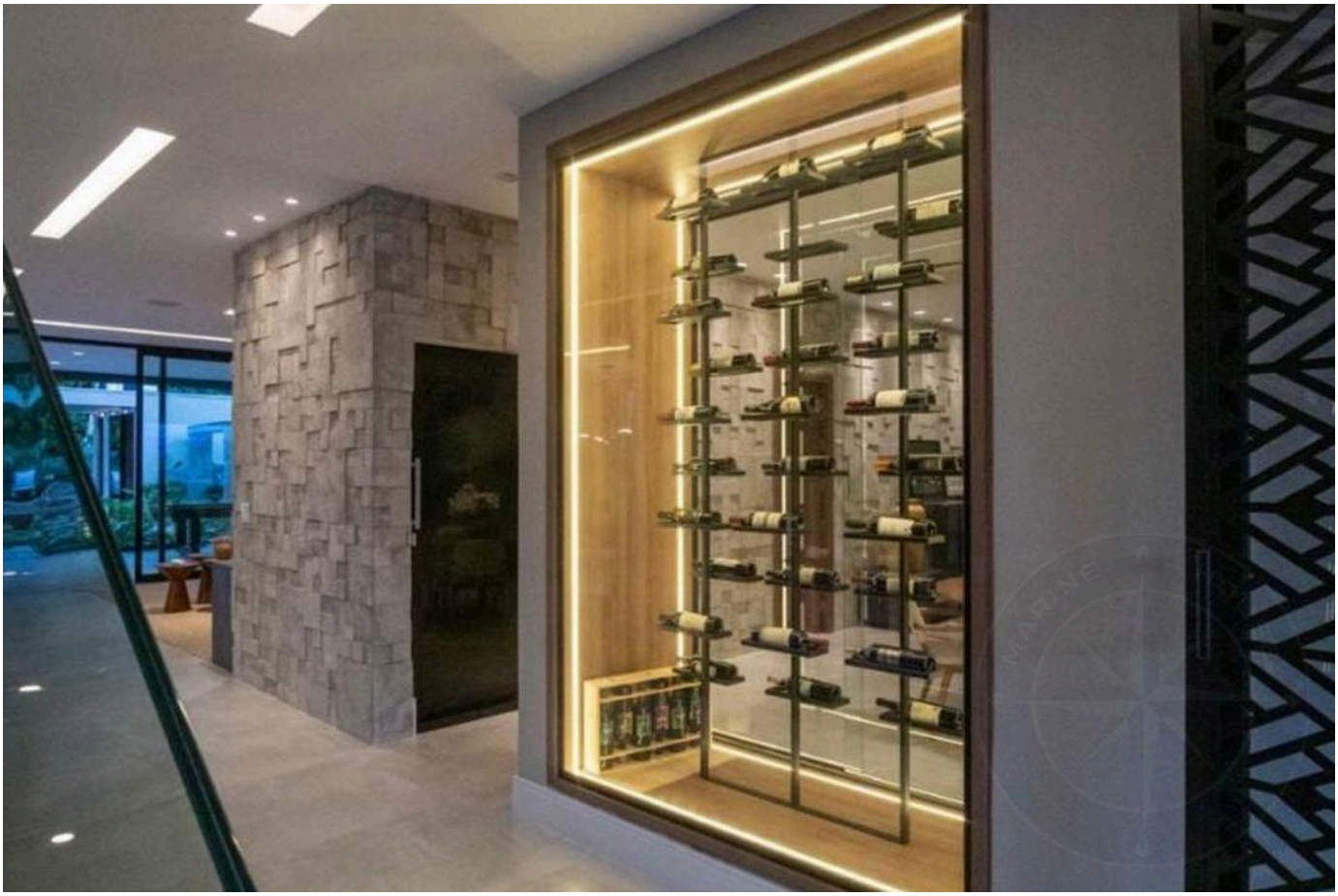

الأسعار والتوفر قابلة للتغيير دون إشعار مسبق. المعلومات الواردة في هذا المستند قد تتضمن أخطاء أو سهواً، وهي عرضة للتعديل أو البيع المسبق أو السحب من السوق. الصور لأغراض توضيحية فقط.

أرقى العقارات في ريفييرا دي ساو لورينسو.

Alexandre Rodrigues

CRECI 44468-J

+55 (13) 99628-7514

عرض جميع الصور ←