CASA

RIVIERA DE SÃO LOURENÇO · BERTIOGA

R$ 23.000.000



REF	DORMITÓRIOS	SUÍTES	VAGAS	TERRENO M²
PR-1737	7	7	8	1.080

Condomínio R$ 2.800/mês IPTU R$ 2.000/ano

Valores e disponibilidade sujeitos a alteração sem aviso prévio. As informações deste documento estão sujeitas a erros, omissões, modificações, venda prévia ou retirada do mercado. Imagens meramente ilustrativas.

CASA

Residência de alto padrão com 7 dormitórios, sendo 7 suítes, distribuídos em 1000 m² de área construída sobre terreno de 1080 m². A propriedade oferece 4 vagas de garagem cobertas e 4 descobertas, além de quarto de serviço e lavabo. Os ambientes incluem ar-condicionado nos dormitórios e sala, piscina aquecida, hidromassagem, academia equipada, espaço gourmet com churrasqueira, chopeira na varanda, adega e praça de fogo. O imóvel conta ainda com aquecimento a gás, energia solar, ampla área verde e vista para o campo de golfe, sendo entregue mobiliado com acabamento de alto padrão.

Localizado na Riviera de São Lourenço, em Bertioga, o imóvel situa-se em um dos endereços mais privilegiados do litoral paulista. A região é conhecida pela infraestrutura completa, proximidade com belas praias e elevado padrão de qualidade de vida, oferecendo aos residentes acesso a um ambiente exclusivo de lazer e bem-estar.

CARACTERÍSTICAS DA UNIDADE

- Academia equipada
- Adega
- Aquecimento à Gas
- Ar-condicionado - Dormitórios
- Ar-condicionado - Sala
- Área Verde
- Chopeira na varanda
- Churrasqueira
- Copa Piso Superior
- Energia Solar
- Espaço Gourmet
- Fundo para o Golf
- Hidromassagem
- Lavabo
- Mobiliado com acabamento de alto padrão
- Piscina
- Piscina Aquecida
- Praça de Fogo
- Quadra poliesportiva
- Quarto de serviço
- Vista para o Golf

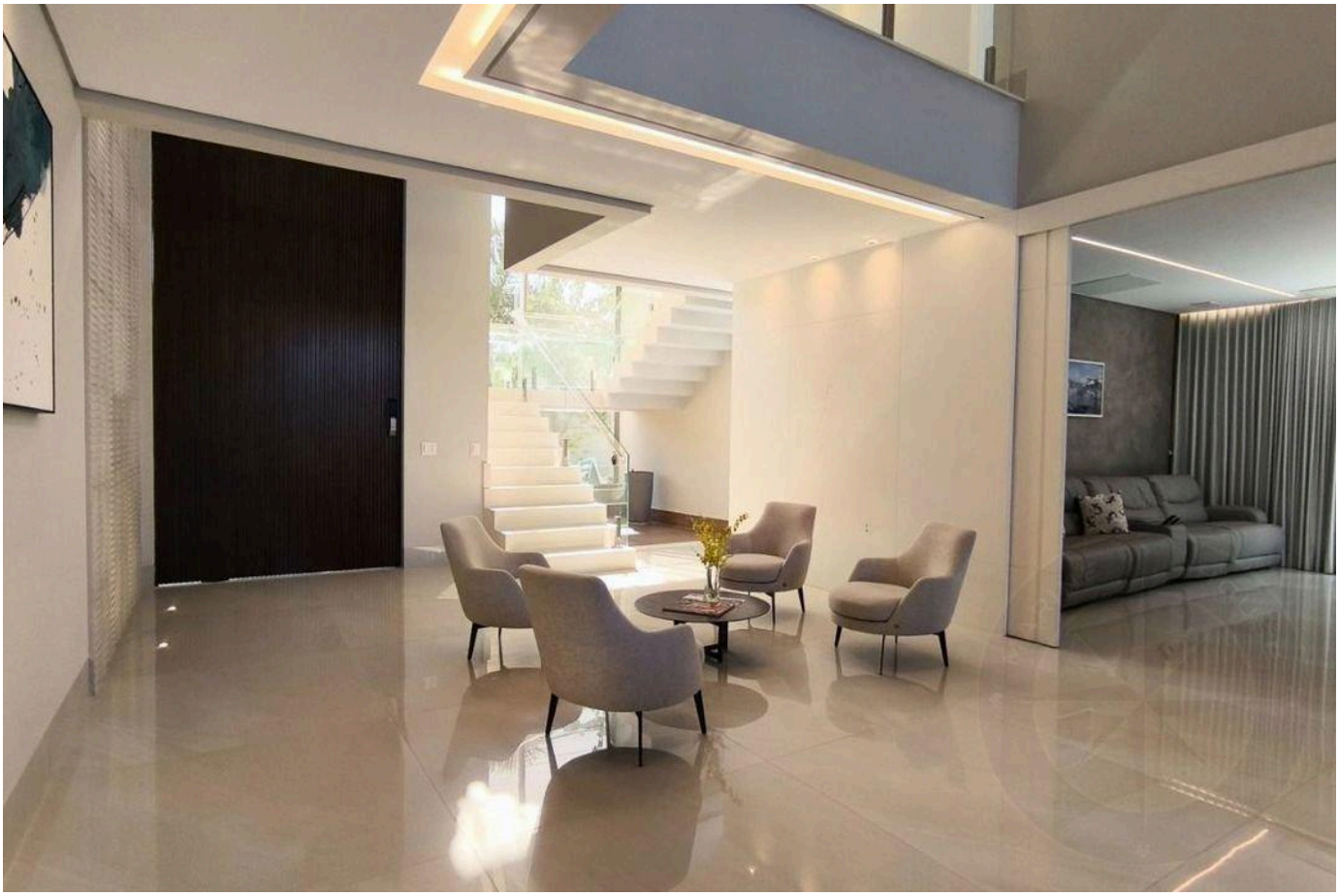

Valores e disponibilidade sujeitos a alteração sem aviso prévio. As informações deste documento estão sujeitas a erros, omissões, modificações, venda prévia ou retirada do mercado. Imagens meramente ilustrativas.



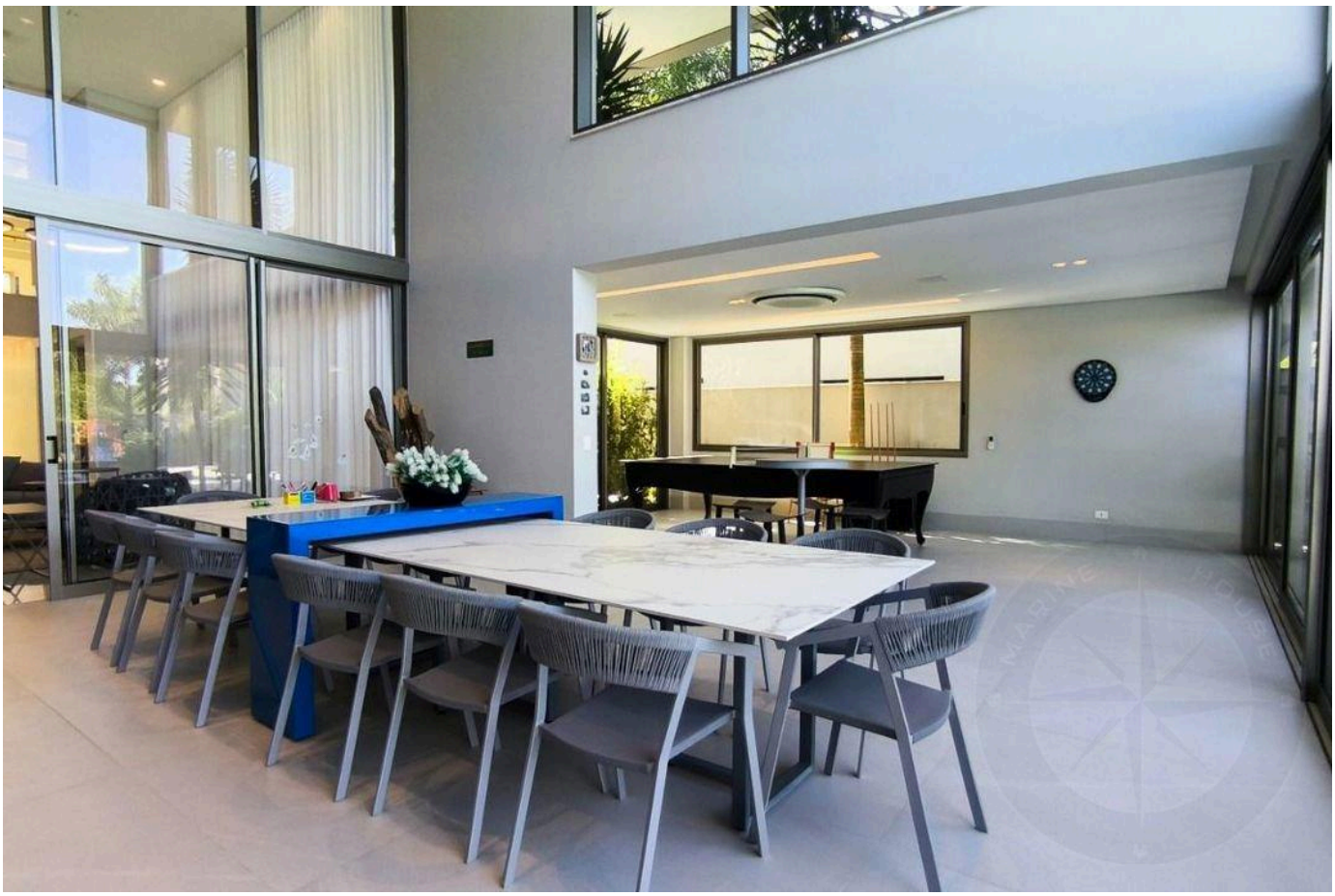

Valores e disponibilidade sujeitos a alteração sem aviso prévio. As informações deste documento estão sujeitas a erros, omissões, modificações, venda prévia ou retirada do mercado. Imagens meramente ilustrativas.

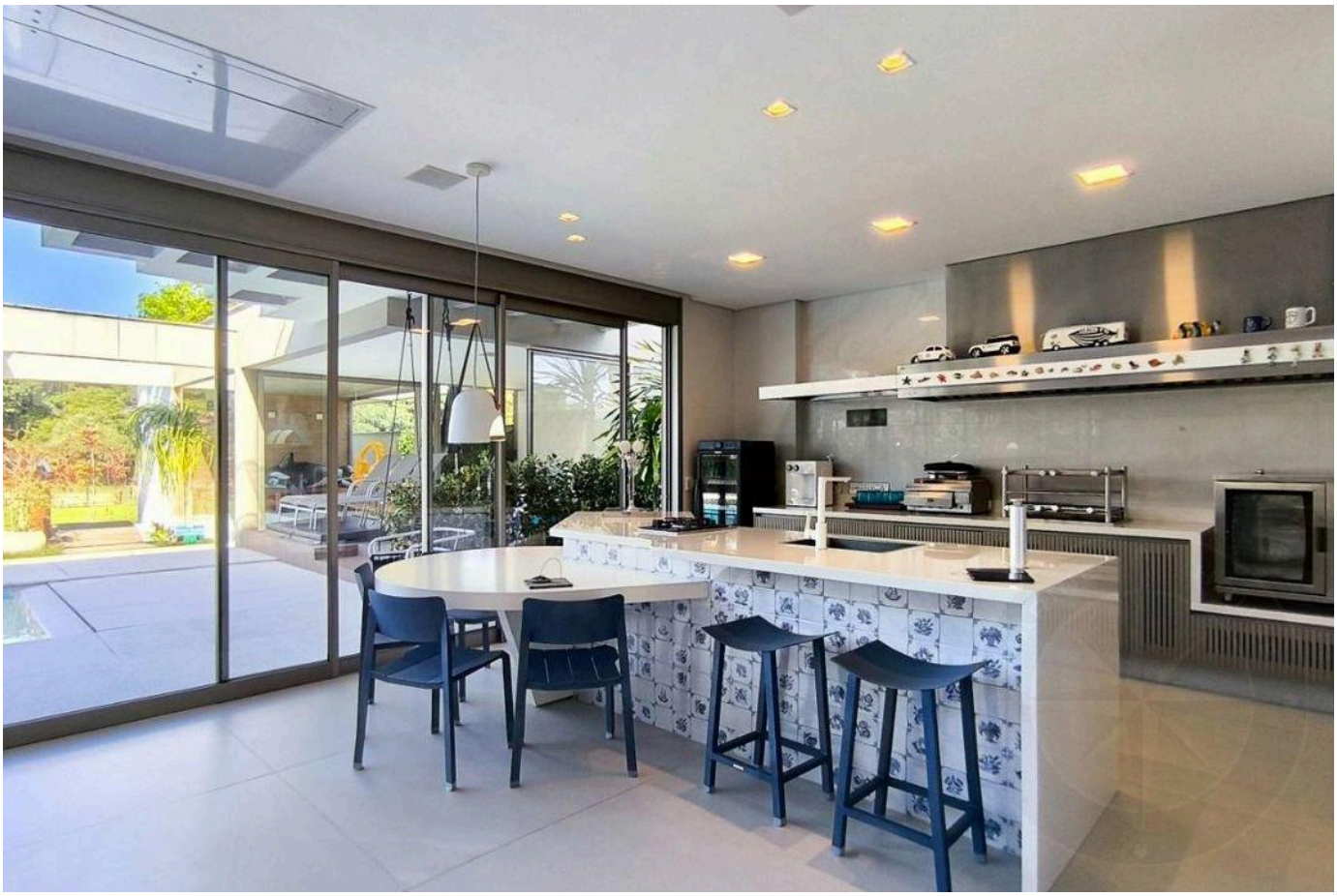



Valores e disponibilidade sujeitos a alteração sem aviso prévio. As informações deste documento estão sujeitas a erros, omissões, modificações, venda prévia ou retirada do mercado. Imagens meramente ilustrativas.

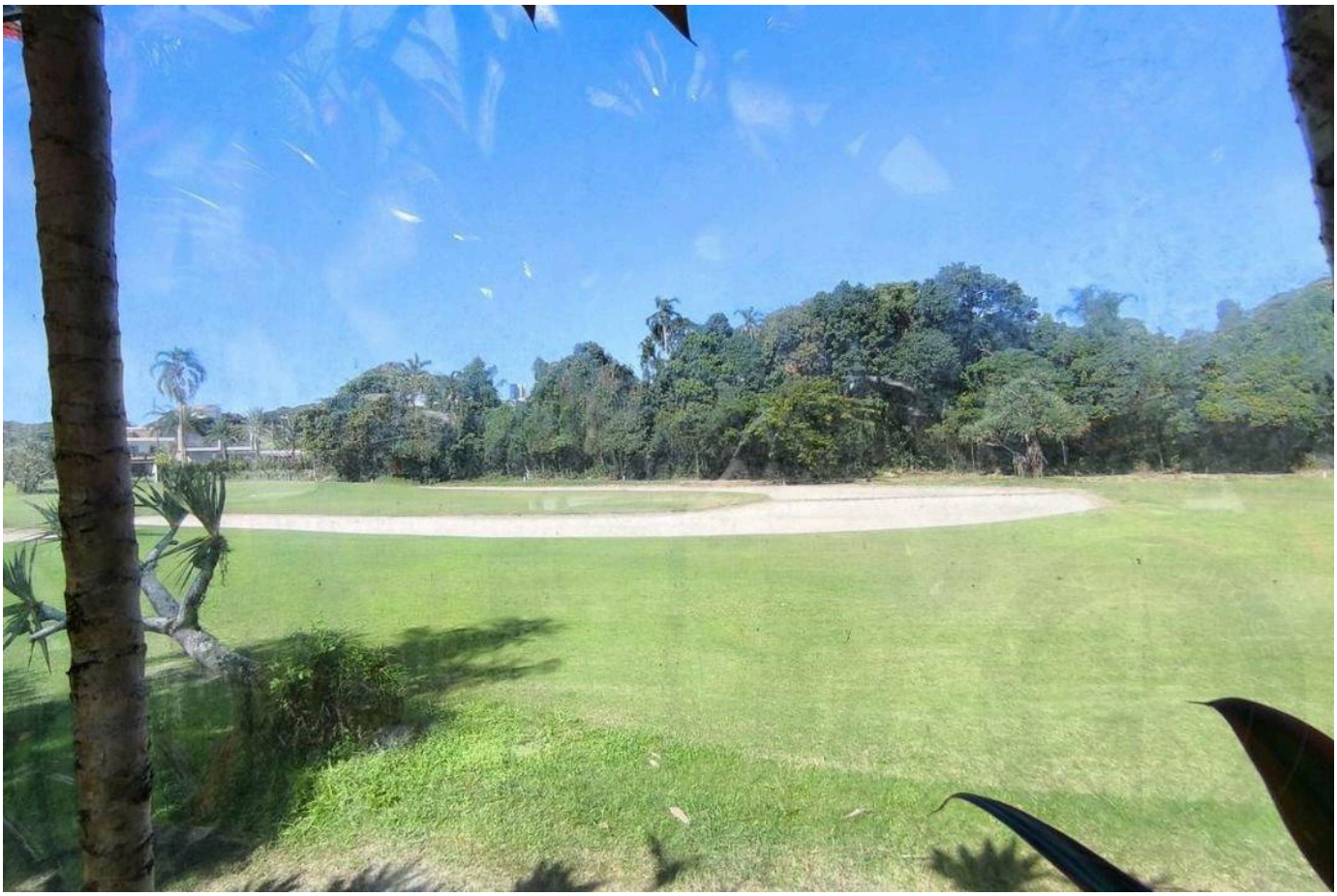

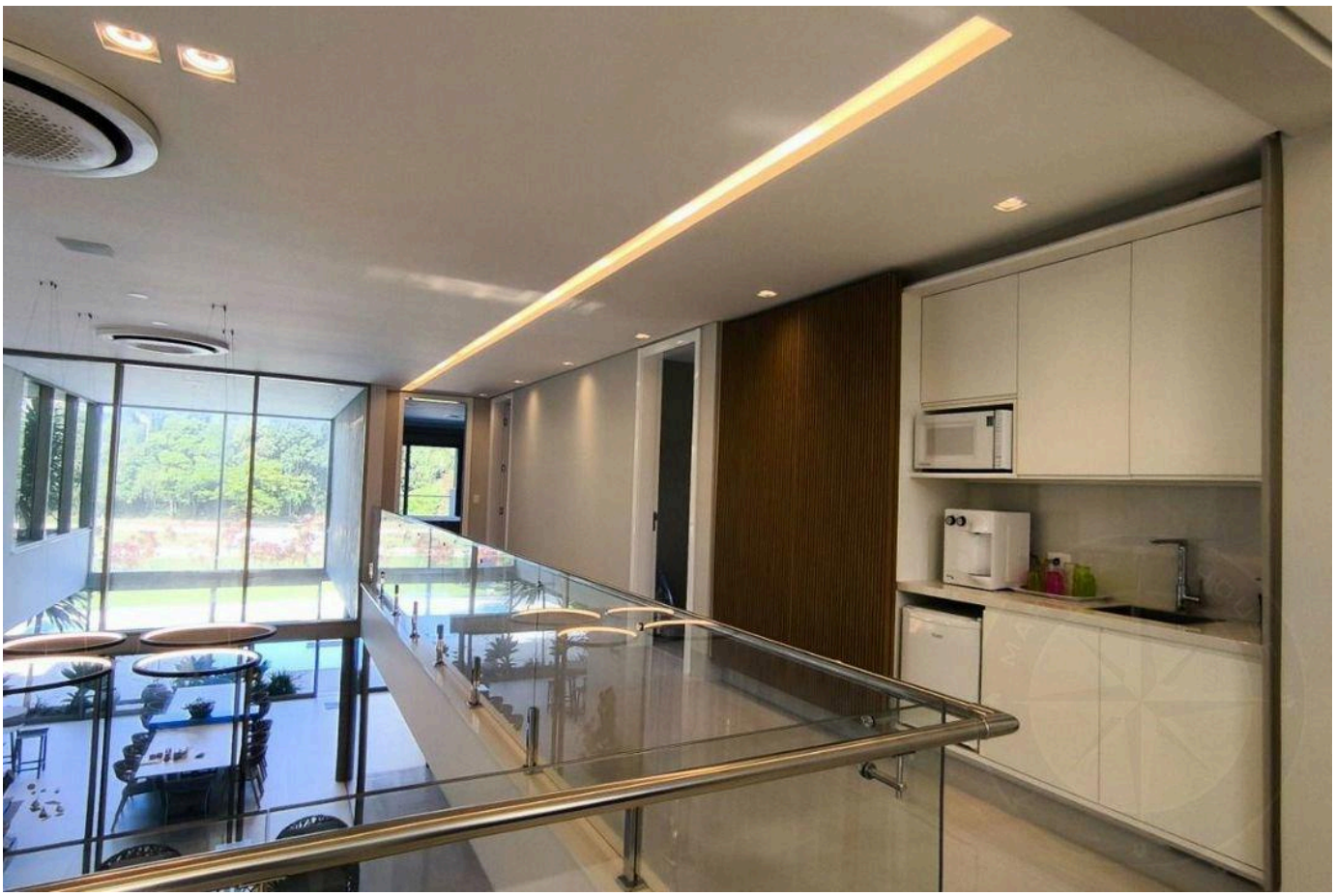

Valores e disponibilidade sujeitos a alteração sem aviso prévio. As informações deste documento estão sujeitas a erros, omissões, modificações, venda prévia ou retirada do mercado. Imagens meramente ilustrativas.

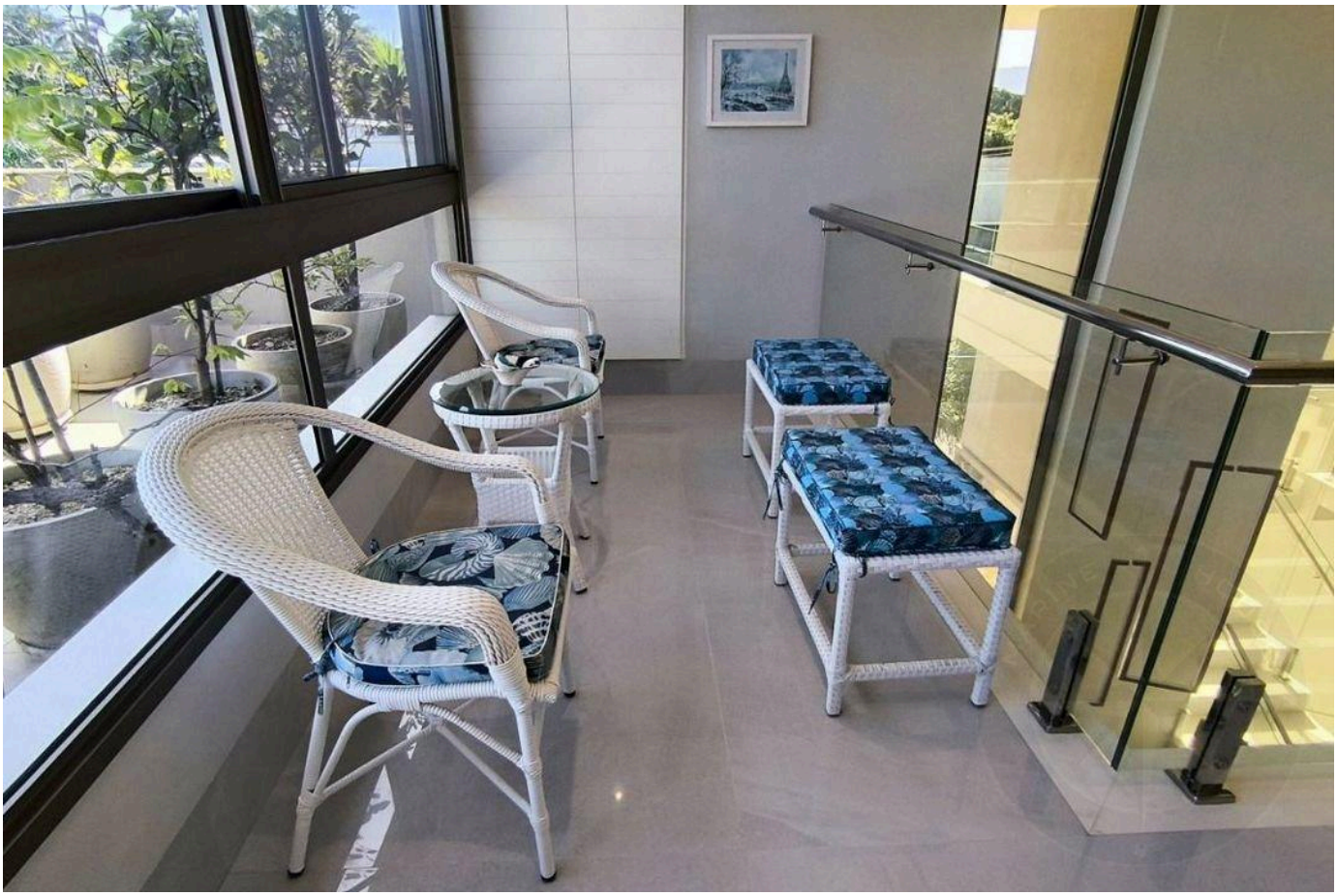



Valores e disponibilidade sujeitos a alteração sem aviso prévio. As informações deste documento estão sujeitas a erros, omissões, modificações, venda prévia ou retirada do mercado. Imagens meramente ilustrativas.

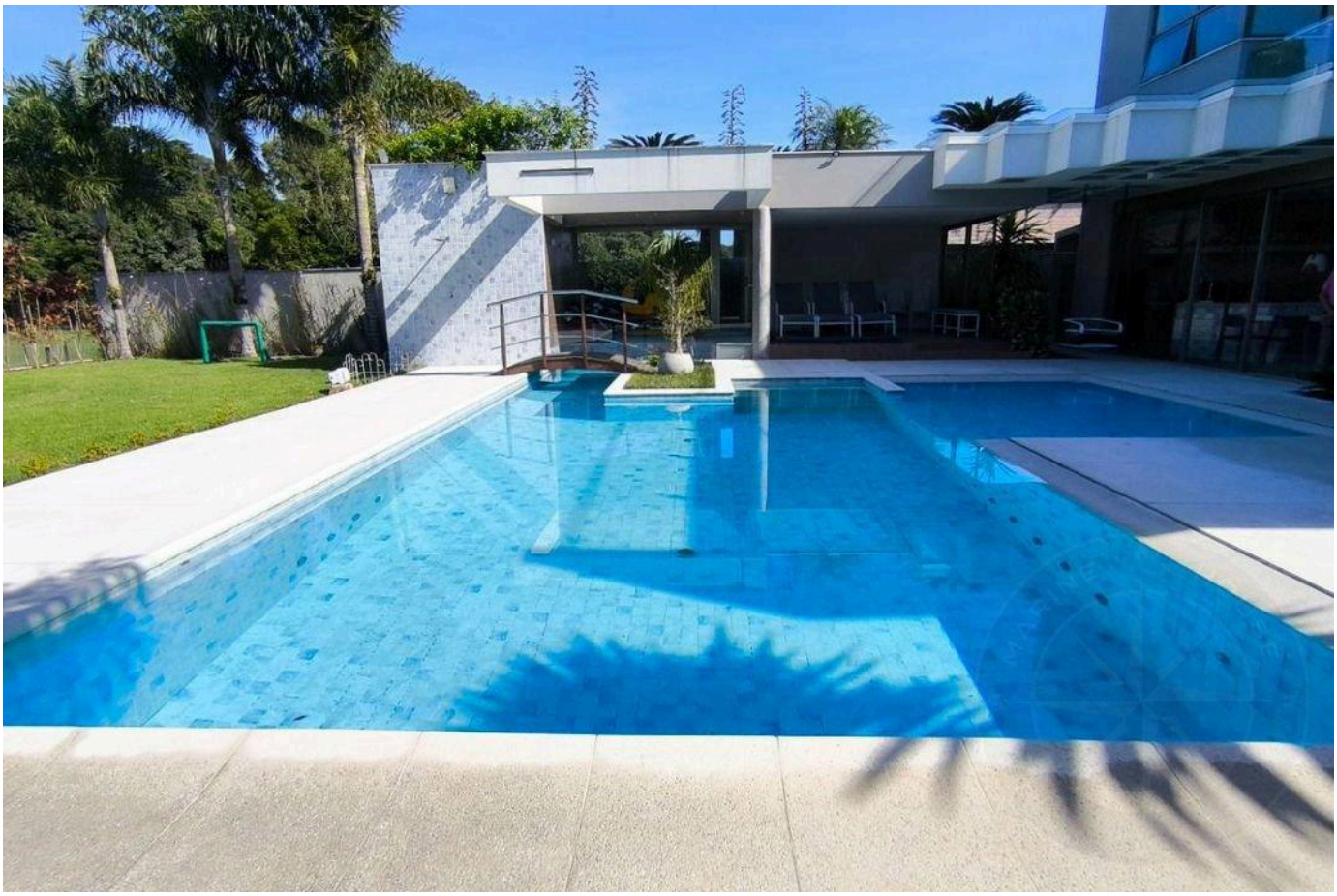



Valores e disponibilidade sujeitos a alteração sem aviso prévio. As informações deste documento estão sujeitas a erros, omissões, modificações, venda prévia ou retirada do mercado. Imagens meramente ilustrativas.



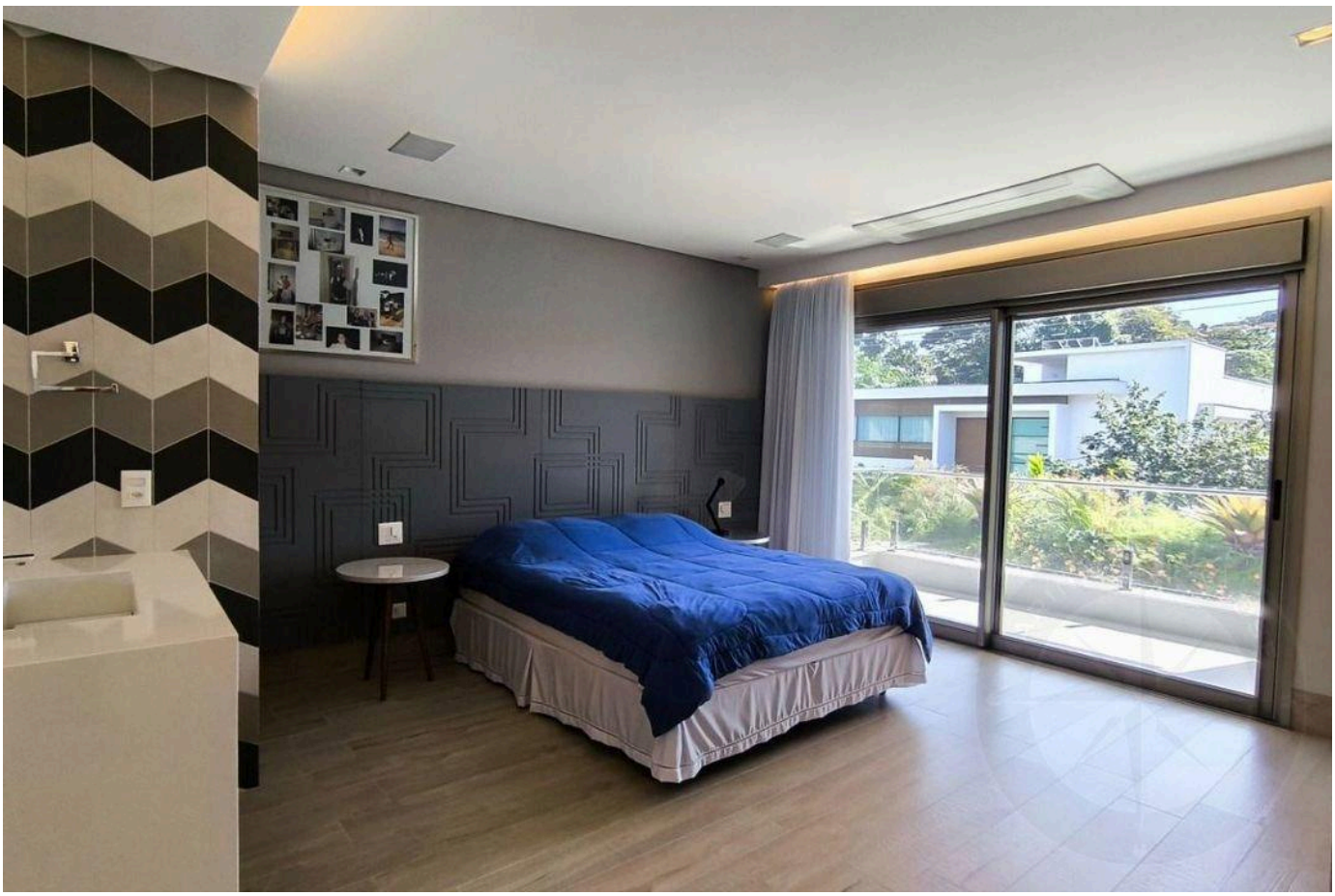

Valores e disponibilidade sujeitos a alteração sem aviso prévio. As informações deste documento estão sujeitas a erros, omissões, modificações, venda prévia ou retirada do mercado. Imagens meramente ilustrativas.

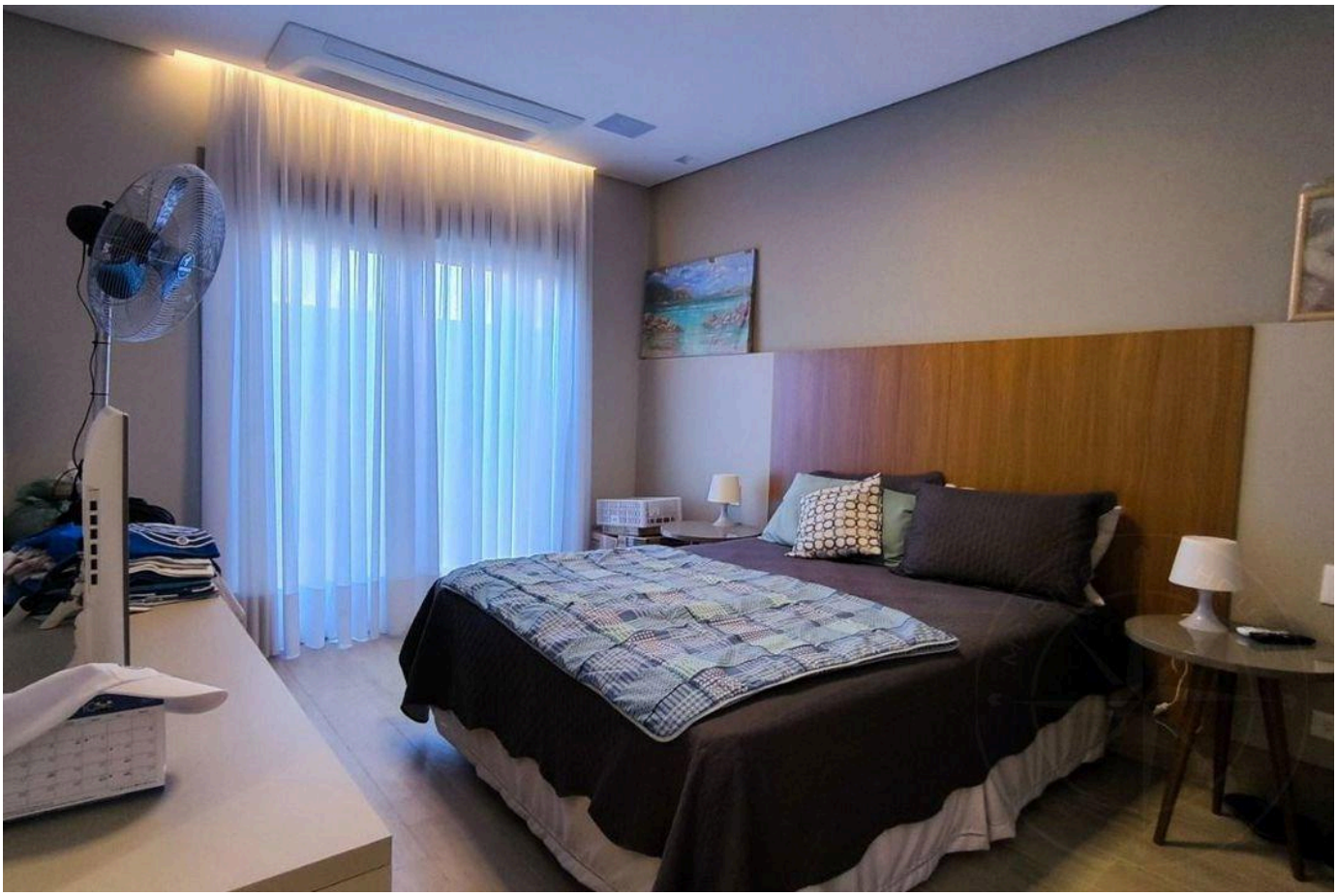



Valores e disponibilidade sujeitos a alteração sem aviso prévio. As informações deste documento estão sujeitas a erros, omissões, modificações, venda prévia ou retirada do mercado. Imagens meramente ilustrativas.

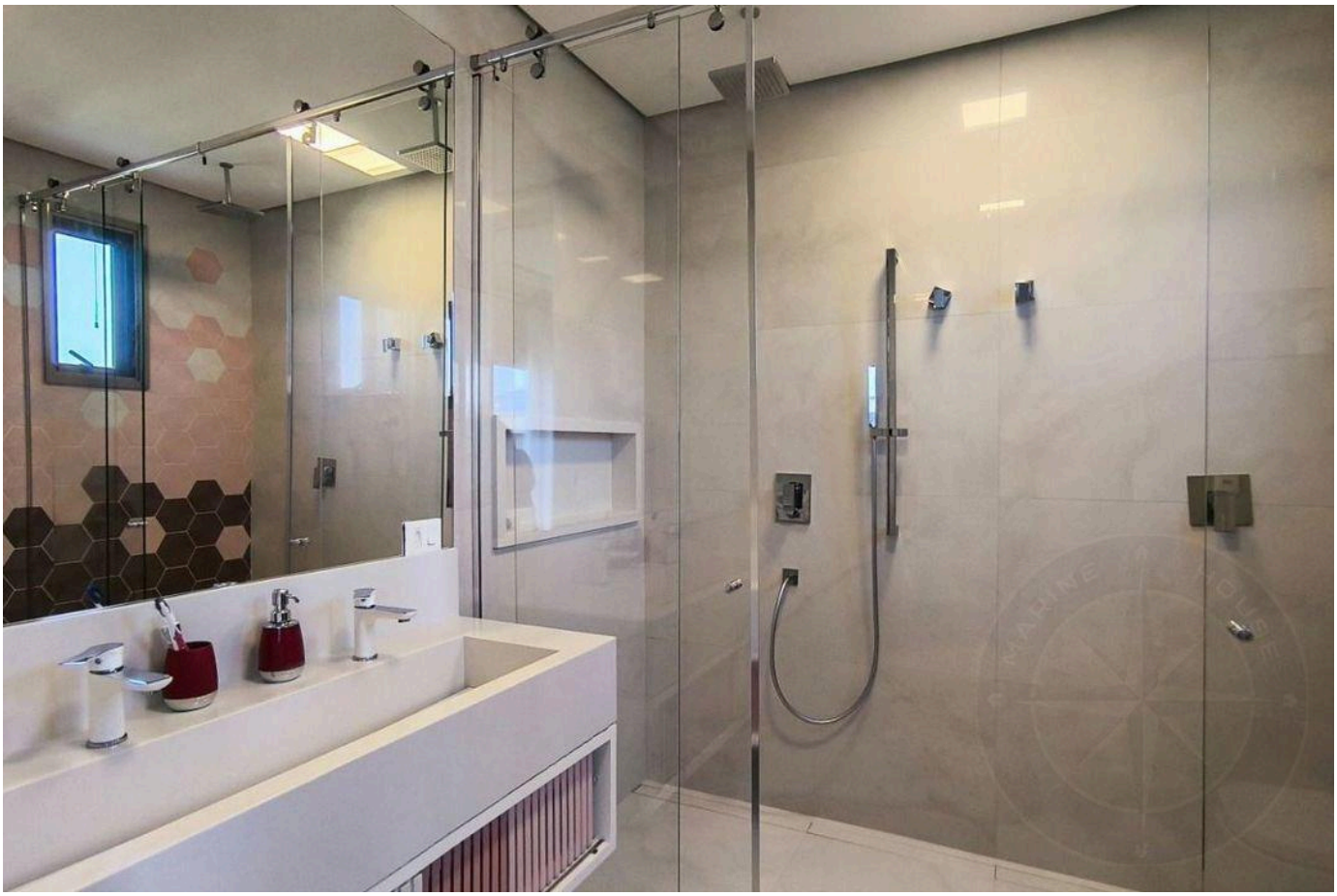



Valores e disponibilidade sujeitos a alteração sem aviso prévio. As informações deste documento estão sujeitas a erros, omissões, modificações, venda prévia ou retirada do mercado. Imagens meramente ilustrativas.

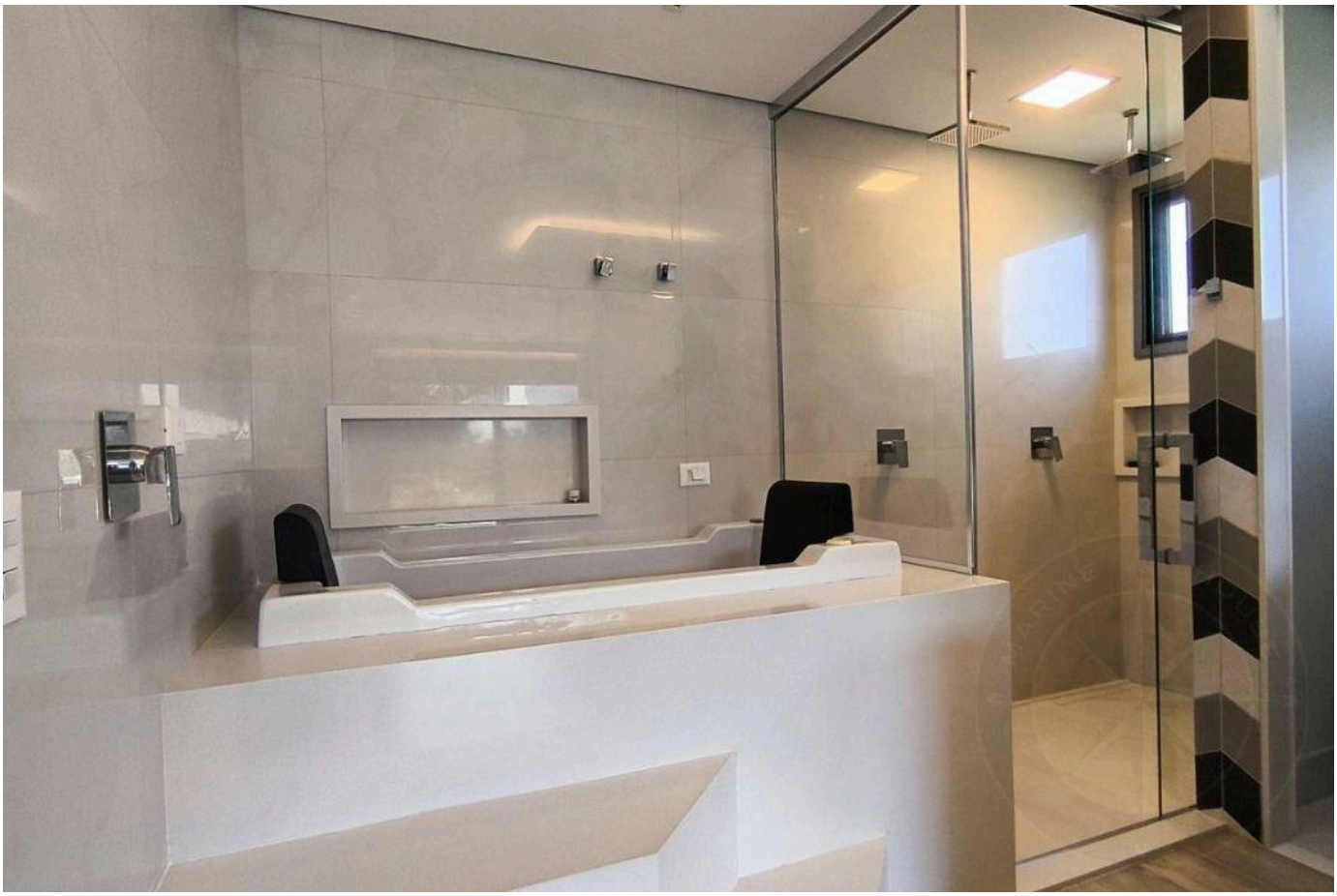



Valores e disponibilidade sujeitos a alteração sem aviso prévio. As informações deste documento estão sujeitas a erros, omissões, modificações, venda prévia ou retirada do mercado. Imagens meramente ilustrativas.

ALTO PADRÃO NA RIVIERA DE SÃO LOURENÇO.

Alexandre Rodrigues

CRECI 44468-J

+55 (13) 99628-7514

VISUALIZAR TODAS AS FOTOS →