منزل مع 11 أجنحة و 1500 m² للبيع في Riviera de São Lourenço

RIVIERA DE SÃO LOURENÇO · BERTIOGA

R$ 29.500.000 (US$ 4,941,374)



المرجع	غرف النوم	أجنحة	مواقف	المساحة م²
PR-1722	11	11	10	1,500

رسوم المجمع R$ 2.477 شهرياً ضريبة العقار (IPTU) R$ 3.215 سنوياً

الأسعار والتوفر قابلة للتغيير دون إشعار مسبق. المعلومات الواردة في هذا المستند قد تتضمن أخطاء أو سهواً، وهي عرضة للتعديل أو البيع المسبق أو السحب من السوق. الصور لأغراض توضيحية فقط.

منزل مع 11 أجنحة و 1500 m² للبيع في Riviera de São Lourenço

فيلا فاخرة استثنائية تتميز بـ 11 غرفة نوم كاملة مع حمام خاص لكل منها، موزعة على مساحة بناء قدرها 1.400 متر مربع على قطعة أرض بمساحة 1.327 متر مربع. تتضمن العقار 10 مواقف سيارات (4 مغطاة و6 مكشوفة)، بالإضافة إلى البنية التحتية الكاملة للراحة والترفيه: حمام سباحة مدفأ، مساحة طهي فاخرة مع بار ومنطقة شواء، حوض استحمام ساخن، قبو نبيذ مكيف الهواء، منطقة نار، تدفئة غاز في جميع غرف النوم والمناطق الاجتماعية، نظام أتمتة منزلية، كاميرات أمان، طاقة شمسية، حجرة للموظفات، وأثاثات فاخرة. تقع الفيلا في Riviera de São Lourenço في Bertioga، وتعتبر جزءاً من أحد أرقى المشاريع العقارية على ساحل ولاية سان باولو، يتميز بالبنية التحتية الشاملة والقرب من الشواطئ الجميلة ومستويات عالية من جودة الحياة. مثالية للعائلات التي تسعى إلى امتلاك عقار فاخر يجمع بين الراحة الكاملة والأناقة.

مميزات الوحدة

- قبو نبيذ
- تدفئة بالغاز
- تكييف – غرف النوم
- تكييف – غرفة المعيشة
- أتمتة المنزل
- كاميرات مراقبة
- شوبيرا على الشرفة
- شواية
- سخان مياه بالغاز
- غرفة تحضير في الطابق العلوي
- طاقة شمسية
- منطقة غورميه
- جاكوزي
- دورة مياه للضيوف
- مفروش بتشطيبات راقية
- حمام سباحة
- مسبح مدفأ
- منطقة موقد خارجي
- غرفة خدمة



الأسعار والتوفر قابلة للتغيير دون إشعار مسبق. المعلومات الواردة في هذا المستند قد تتضمن أخطاء أو سهواً، وهي عرضة للتعديل أو البيع المسبق أو السحب من السوق. الصور لأغراض توضيحية فقط.



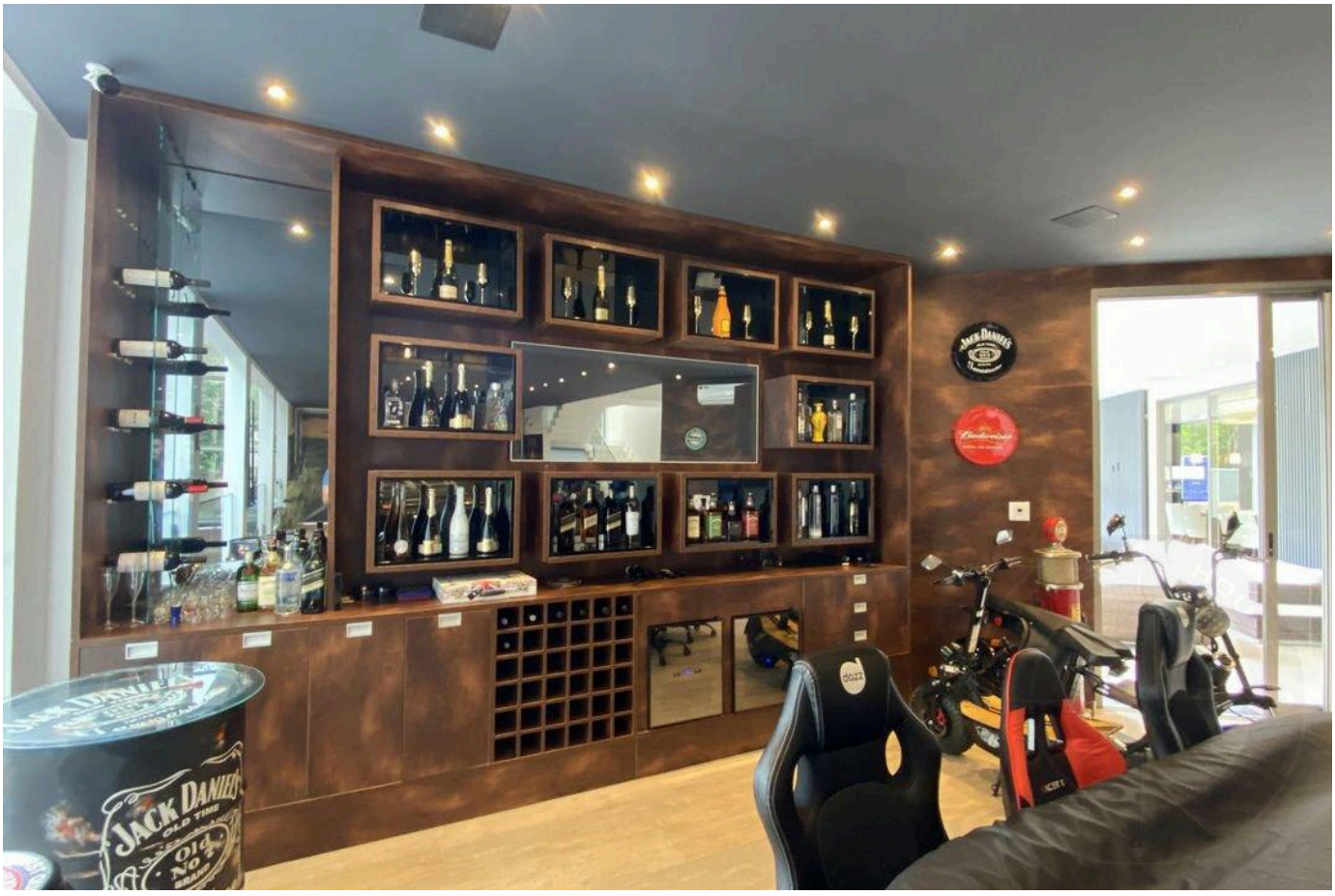

الأسعار والتوفر قابلة للتغيير دون إشعار مسبق. المعلومات الواردة في هذا المستند قد تتضمن أخطاء أو سهواً، وهي عرضة للتعديل أو البيع المسبق أو السحب من السوق. الصور لأغراض توضيحية فقط.





الأسعار والتوفر قابلة للتغيير دون إشعار مسبق. المعلومات الواردة في هذا المستند قد تتضمن أخطاء أو سهواً، وهي عرضة للتعديل أو البيع المسبق أو السحب من السوق. الصور لأغراض توضيحية فقط.





الأسعار والتوفر قابلة للتغيير دون إشعار مسبق. المعلومات الواردة في هذا المستند قد تتضمن أخطاء أو سهواً، وهي عرضة للتعديل أو البيع المسبق أو السحب من السوق. الصور لأغراض توضيحية فقط.





الأسعار والتوفر قابلة للتغيير دون إشعار مسبق. المعلومات الواردة في هذا المستند قد تتضمن أخطاء أو سهواً، وهي عرضة للتعديل أو البيع المسبق أو السحب من السوق. الصور لأغراض توضيحية فقط.





الأسعار والتوفر قابلة للتغيير دون إشعار مسبق. المعلومات الواردة في هذا المستند قد تتضمن أخطاء أو سهواً، وهي عرضة للتعديل أو البيع المسبق أو السحب من السوق. الصور لأغراض توضيحية فقط.



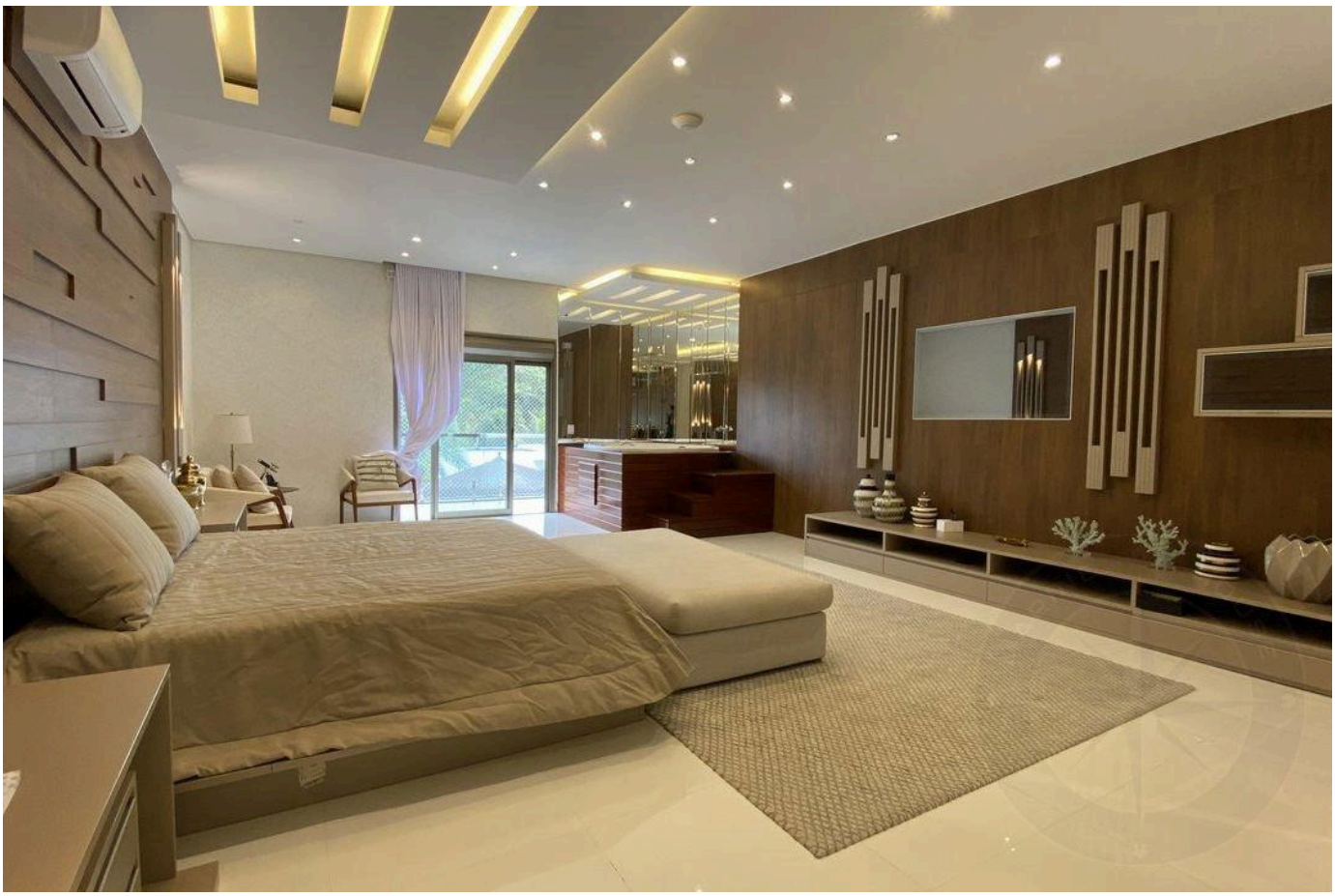

الأسعار والتوفر قابلة للتغيير دون إشعار مسبق. المعلومات الواردة في هذا المستند قد تتضمن أخطاء أو سهواً، وهي عرضة للتعديل أو البيع المسبق أو السحب من السوق. الصور لأغراض توضيحية فقط.





الأسعار والتوفر قابلة للتغيير دون إشعار مسبق. المعلومات الواردة في هذا المستند قد تتضمن أخطاء أو سهواً، وهي عرضة للتعديل أو البيع المسبق أو السحب من السوق. الصور لأغراض توضيحية فقط.





الأسعار والتوفر قابلة للتغيير دون إشعار مسبق. المعلومات الواردة في هذا المستند قد تتضمن أخطاء أو سهواً، وهي عرضة للتعديل أو البيع المسبق أو السحب من السوق. الصور لأغراض توضيحية فقط.

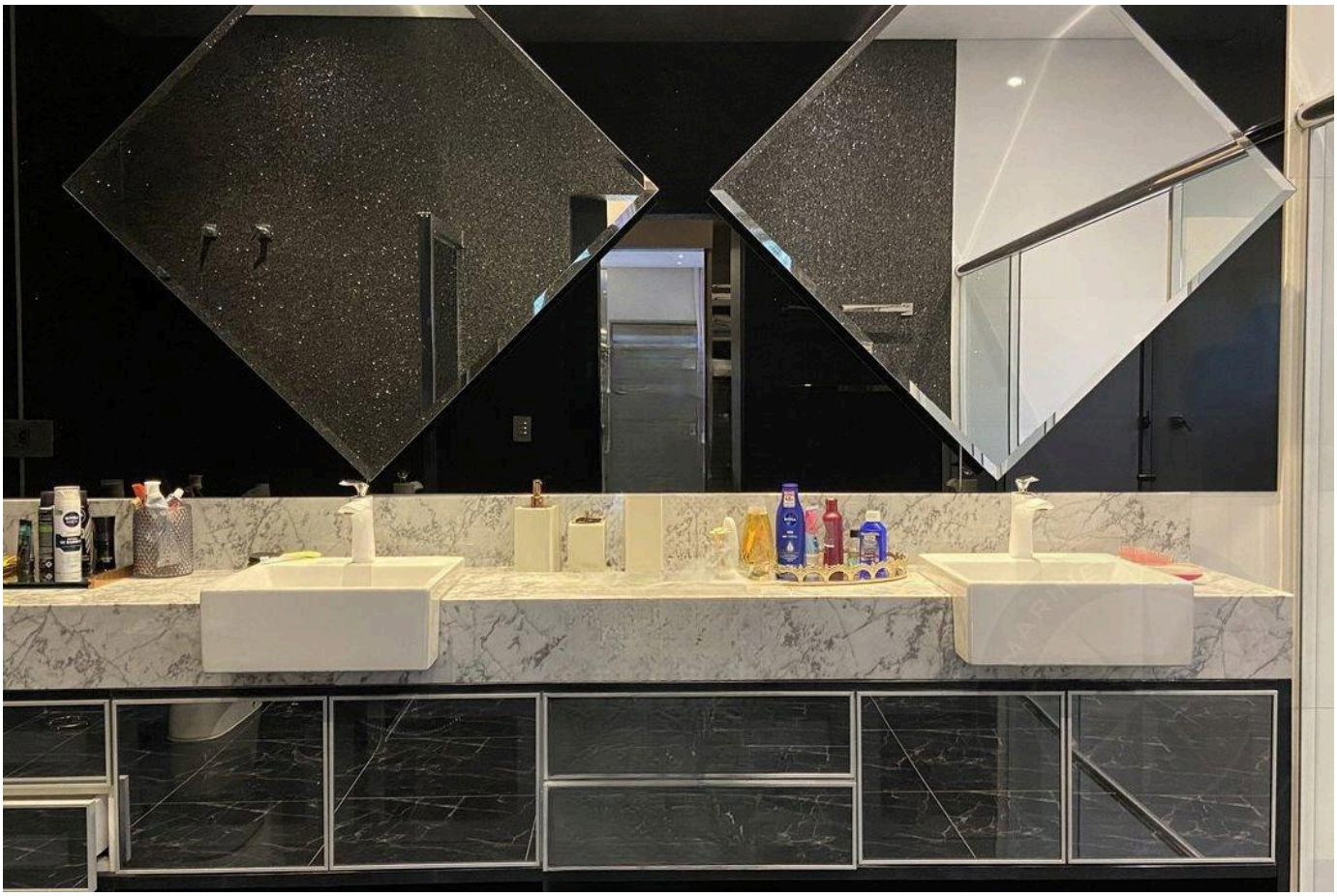



الأسعار والتوفر قابلة للتغيير دون إشعار مسبق. المعلومات الواردة في هذا المستند قد تتضمن أخطاء أو سهواً، وهي عرضة للتعديل أو البيع المسبق أو السحب من السوق. الصور لأغراض توضيحية فقط.

أرقى العقارات في ريفييرا دي ساو لورينسو.

Alexandre Rodrigues

CRECI 44468-J

+55 (13) 99628-7514

عرض جميع الصور ←