APARTAMENTO

RIVIERA DE SÃO LOURENÇO · BERTIOGA

R$ 3.500.000

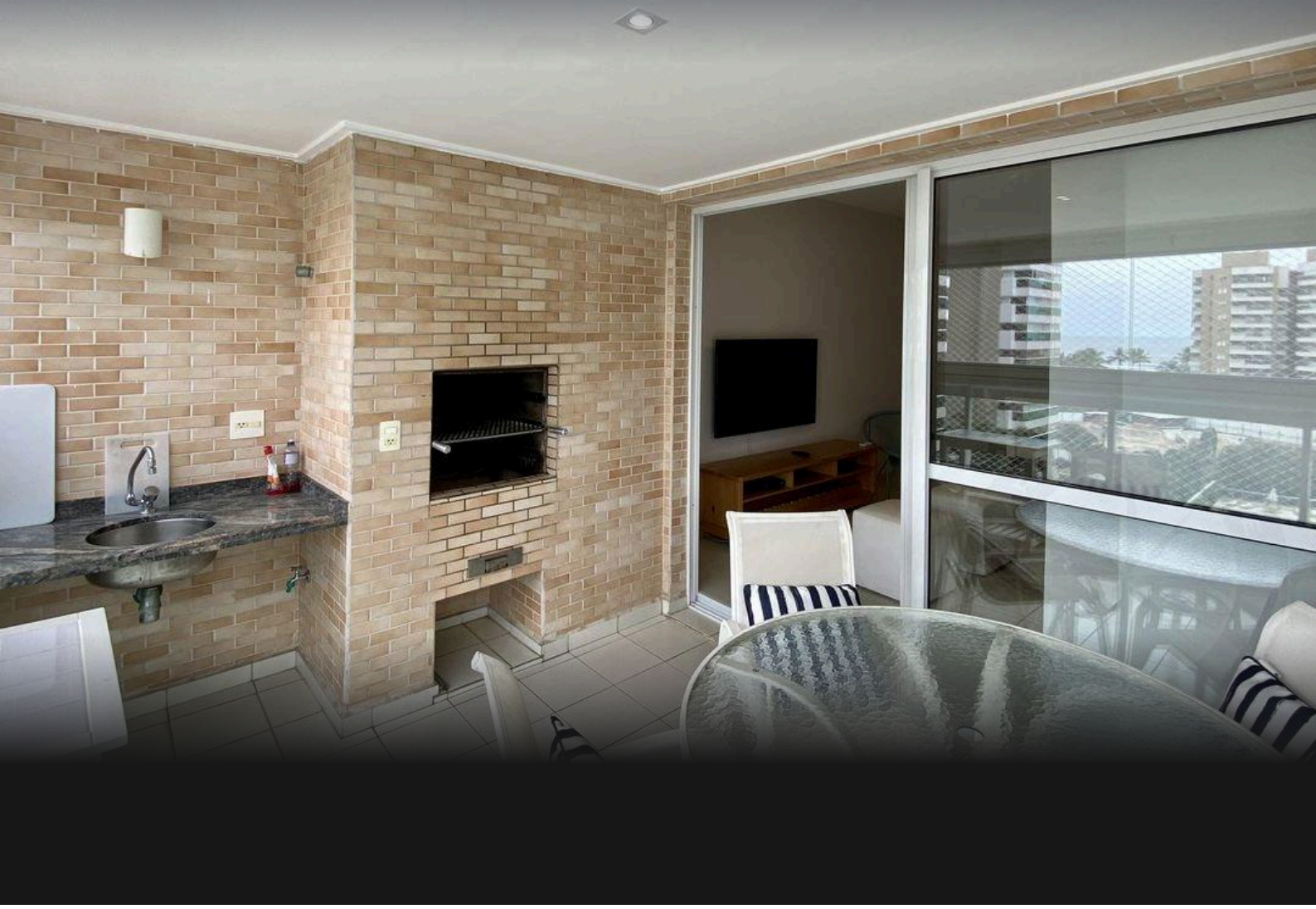

REF	DORMITÓRIOS	SUÍTES	VAGAS	ÁREA M²
PR-1691	3	1	2	121

Condomínio R$ 1.950/mês IPTU R$ 400/ano

Valores e disponibilidade sujeitos a alteração sem aviso prévio. As informações deste documento estão sujeitas a erros, omissões, modificações, venda prévia ou retirada do mercado. Imagens meramente ilustrativas.

APARTAMENTO

Apartamento com 3 dormitórios, sendo 1 suíte, distribuído em 121,38 m² de área útil. O imóvel oferece 2 vagas de garagem cobertas e apresenta mobiliação de qualidade, ar-condicionado nos dormitórios e na sala, churrasqueira gourmet na varanda e chuveiro aquecido a gás, garantindo conforto e praticidade para o dia a dia.

Localizado na Riviera de São Lourenço, em Bertioga, o apartamento integra um edifício conceituado da região, que oferece infraestrutura completa, proximidade com belas praias e elevado padrão de qualidade de vida, proporcionando aos moradores um ambiente residencial de destaque no litoral paulista.

CARACTERÍSTICAS DA UNIDADE

- Ar-condicionado - Dormitórios
- Ar-condicionado - Sala
- Churrasqueira gourmet na varanda
- Chuveiro aquecido a gas
- Mobiliado

CARACTERÍSTICAS DO CONDOMÍNIO

- Academia equipada
- Chopeira nas áreas comuns
- Churrasqueira nas áreas comuns
- Garagem subterrânea
- Piscina adulto
- Piscina infantil
- Salão de festas
- Salão de jogos para adultos
- Sauna Úmida
- Serviço de praia

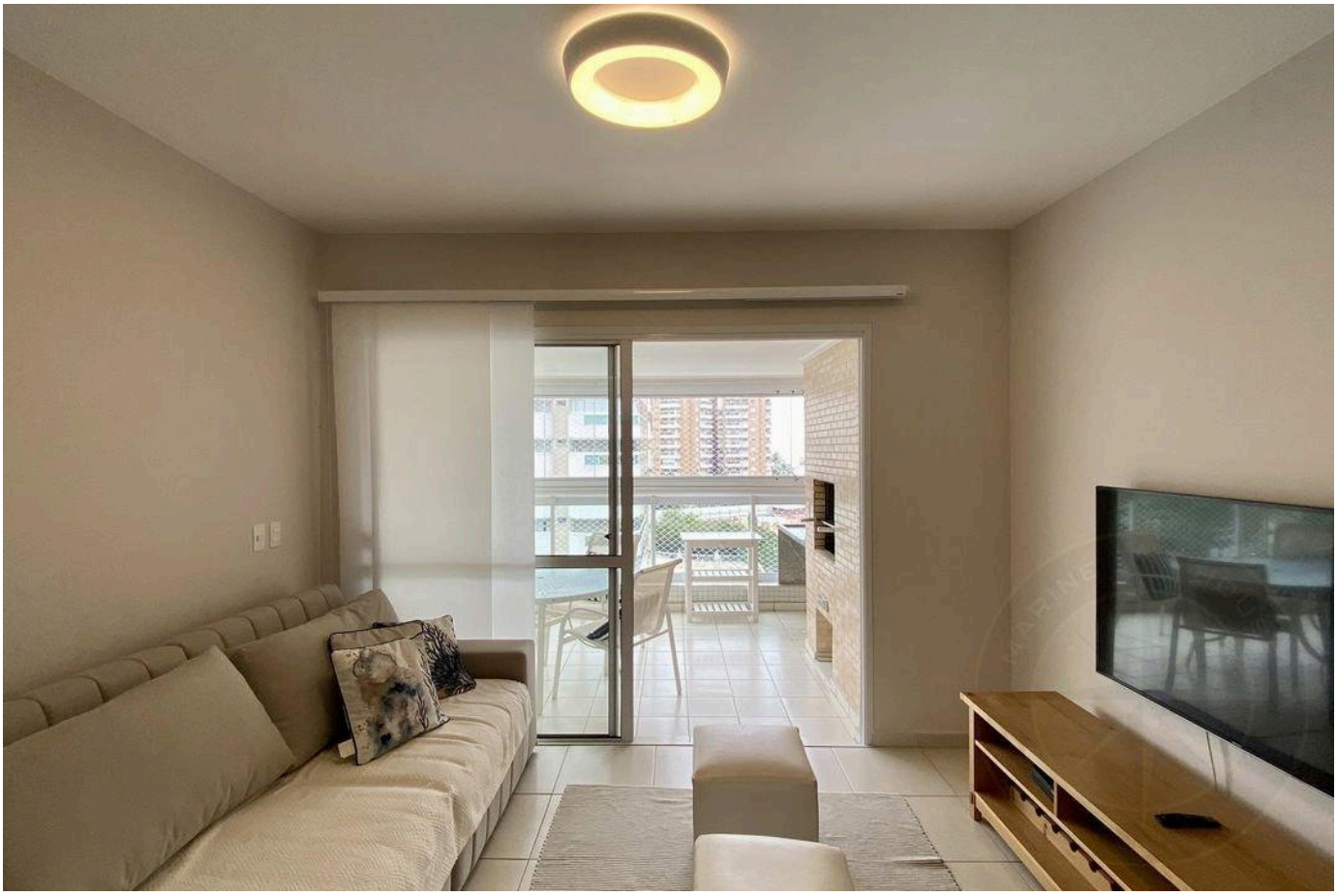

Valores e disponibilidade sujeitos a alteração sem aviso prévio. As informações deste documento estão sujeitas a erros, omissões, modificações, venda prévia ou retirada do mercado. Imagens meramente ilustrativas.





Valores e disponibilidade sujeitos a alteração sem aviso prévio. As informações deste documento estão sujeitas a erros, omissões, modificações, venda prévia ou retirada do mercado. Imagens meramente ilustrativas.



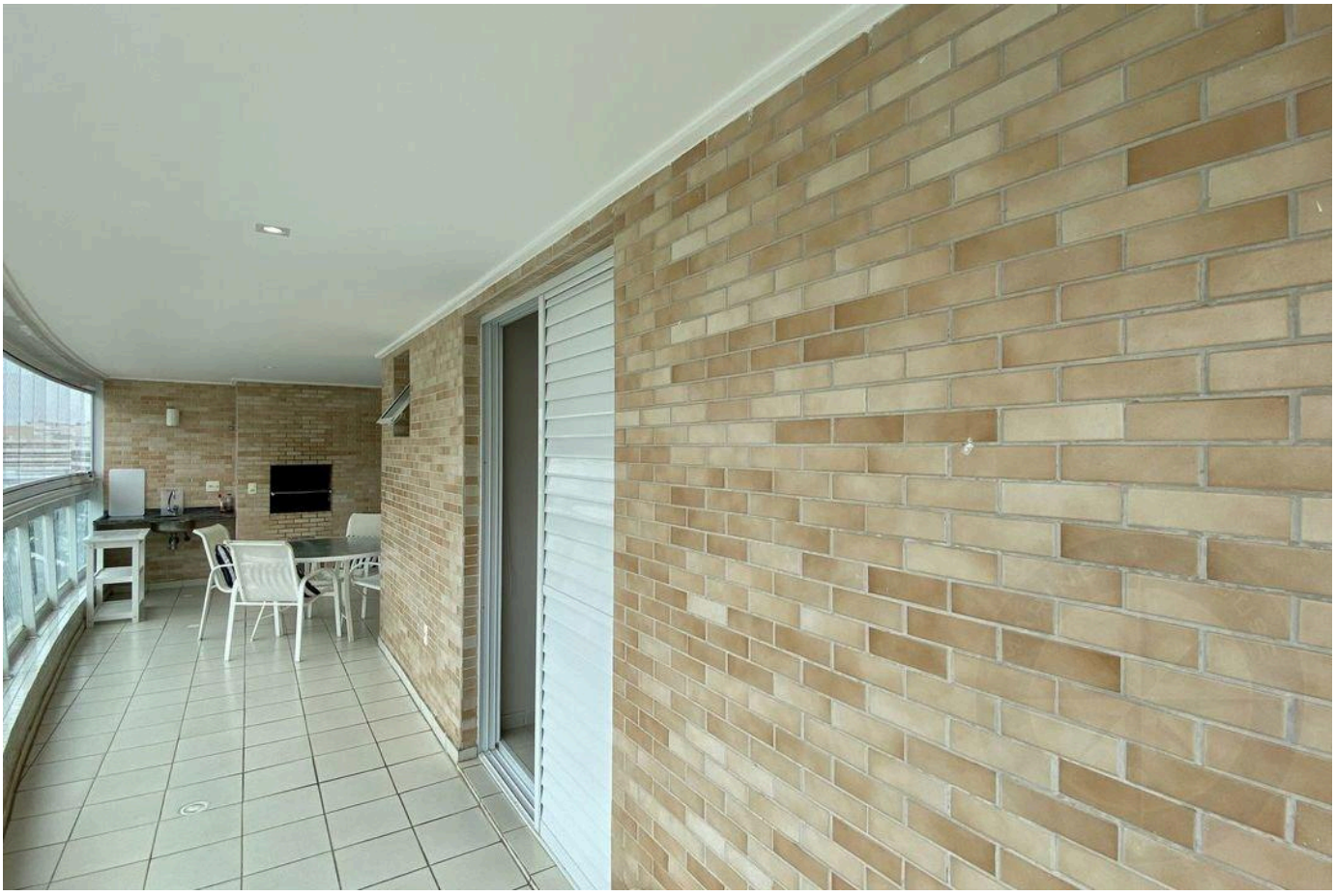

Valores e disponibilidade sujeitos a alteração sem aviso prévio. As informações deste documento estão sujeitas a erros, omissões, modificações, venda prévia ou retirada do mercado. Imagens meramente ilustrativas.





Valores e disponibilidade sujeitos a alteração sem aviso prévio. As informações deste documento estão sujeitas a erros, omissões, modificações, venda prévia ou retirada do mercado. Imagens meramente ilustrativas.





Valores e disponibilidade sujeitos a alteração sem aviso prévio. As informações deste documento estão sujeitas a erros, omissões, modificações, venda prévia ou retirada do mercado. Imagens meramente ilustrativas.

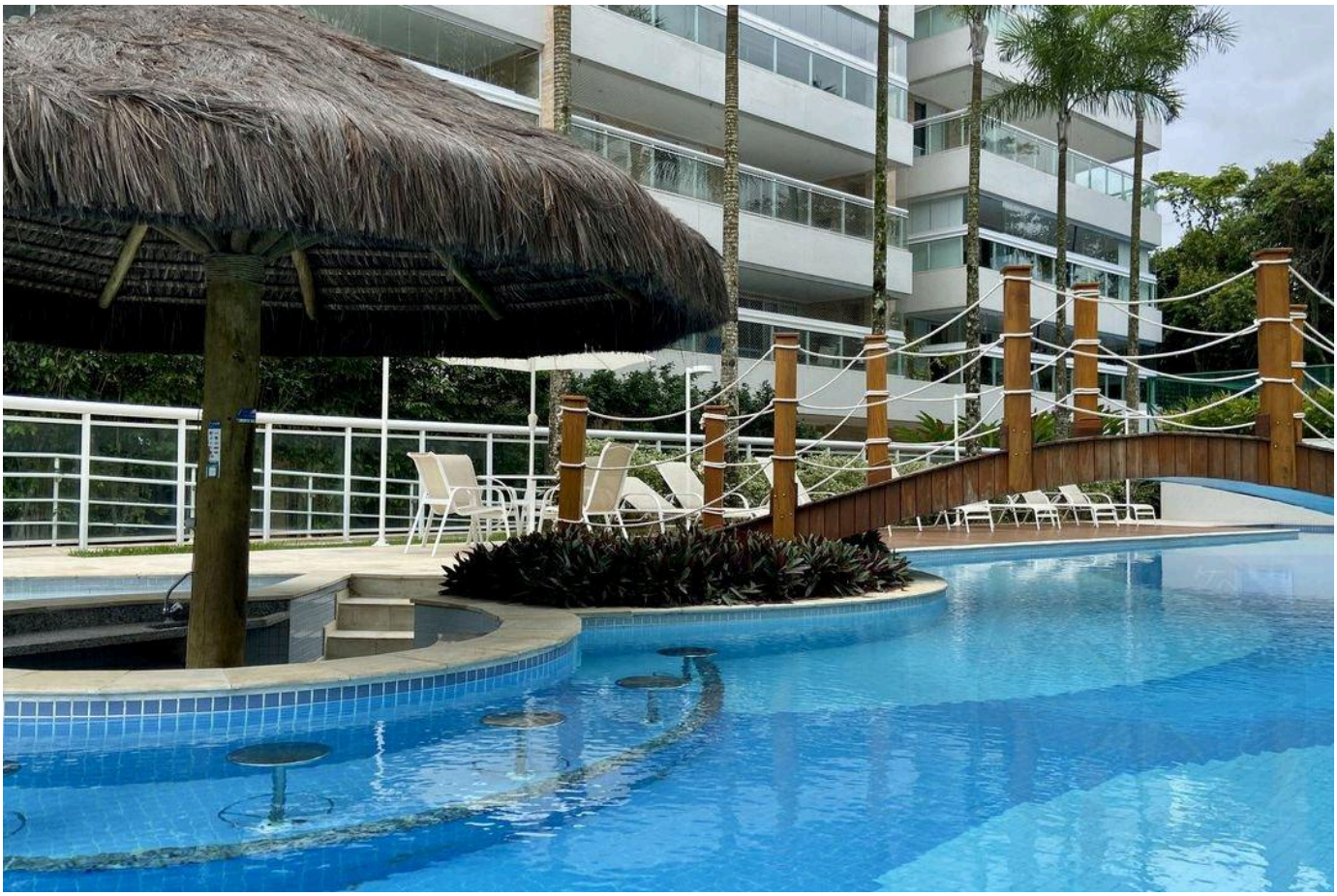



Valores e disponibilidade sujeitos a alteração sem aviso prévio. As informações deste documento estão sujeitas a erros, omissões, modificações, venda prévia ou retirada do mercado. Imagens meramente ilustrativas.

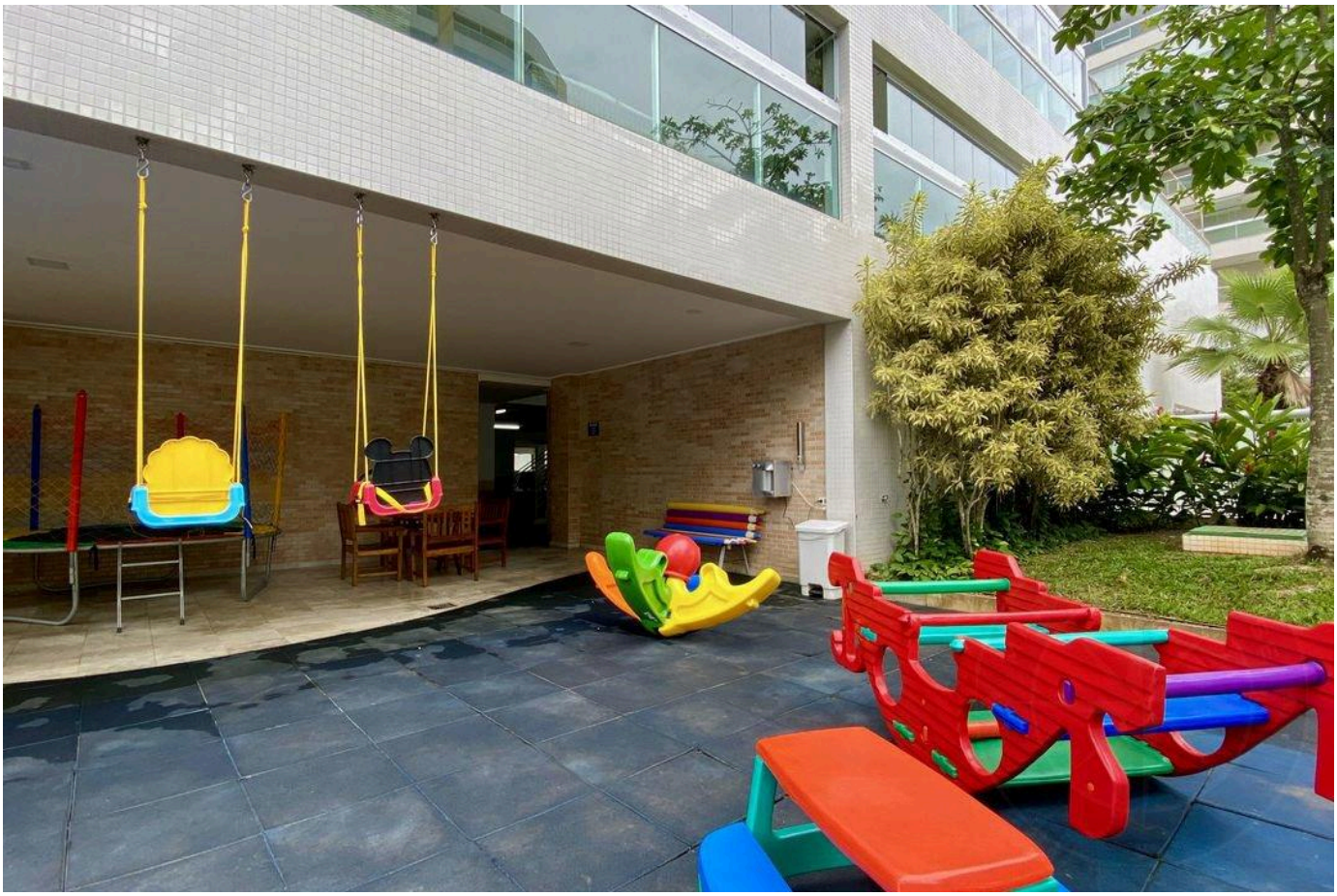



Valores e disponibilidade sujeitos a alteração sem aviso prévio. As informações deste documento estão sujeitas a erros, omissões, modificações, venda prévia ou retirada do mercado. Imagens meramente ilustrativas.





Valores e disponibilidade sujeitos a alteração sem aviso prévio. As informações deste documento estão sujeitas a erros, omissões, modificações, venda prévia ou retirada do mercado. Imagens meramente ilustrativas.

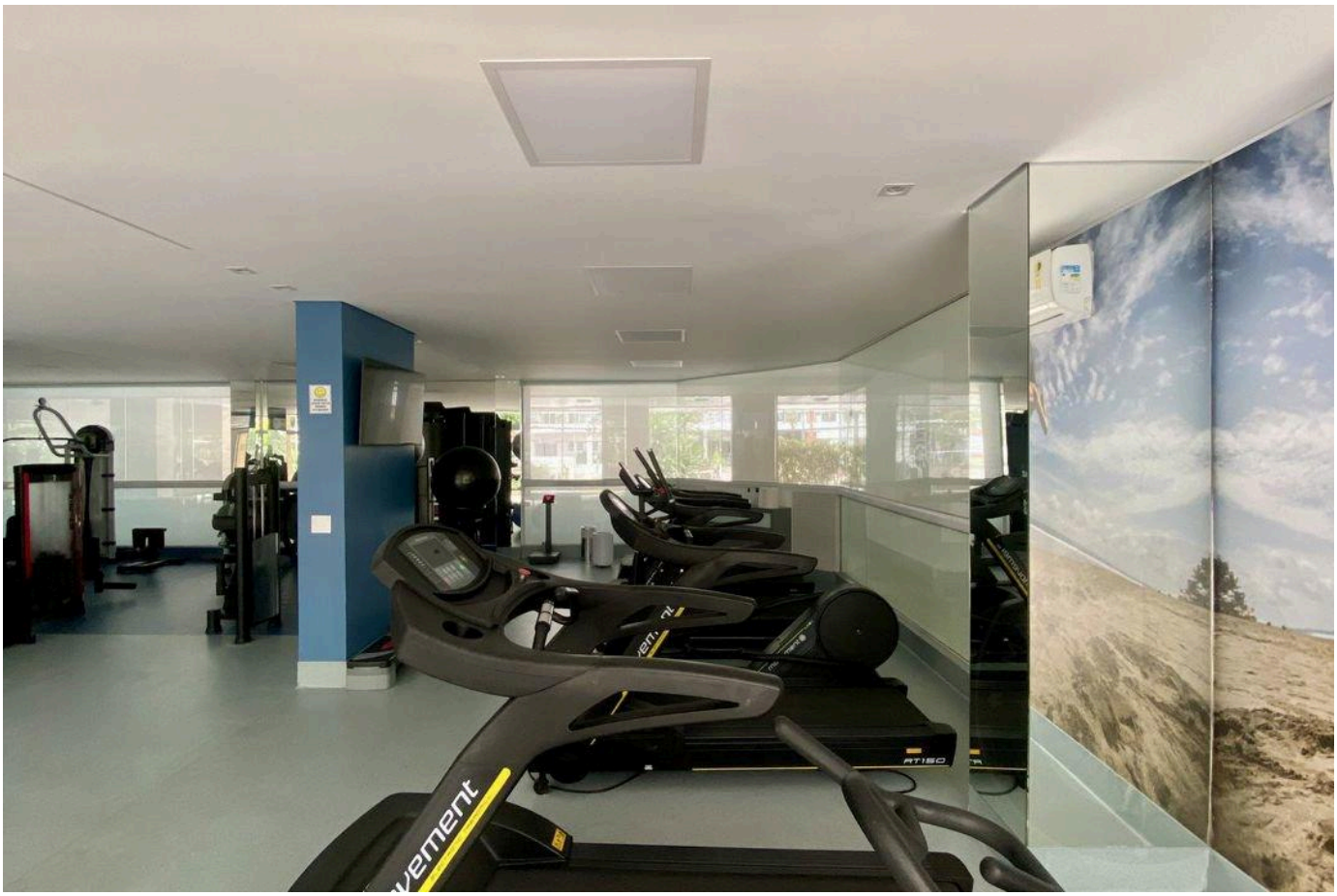

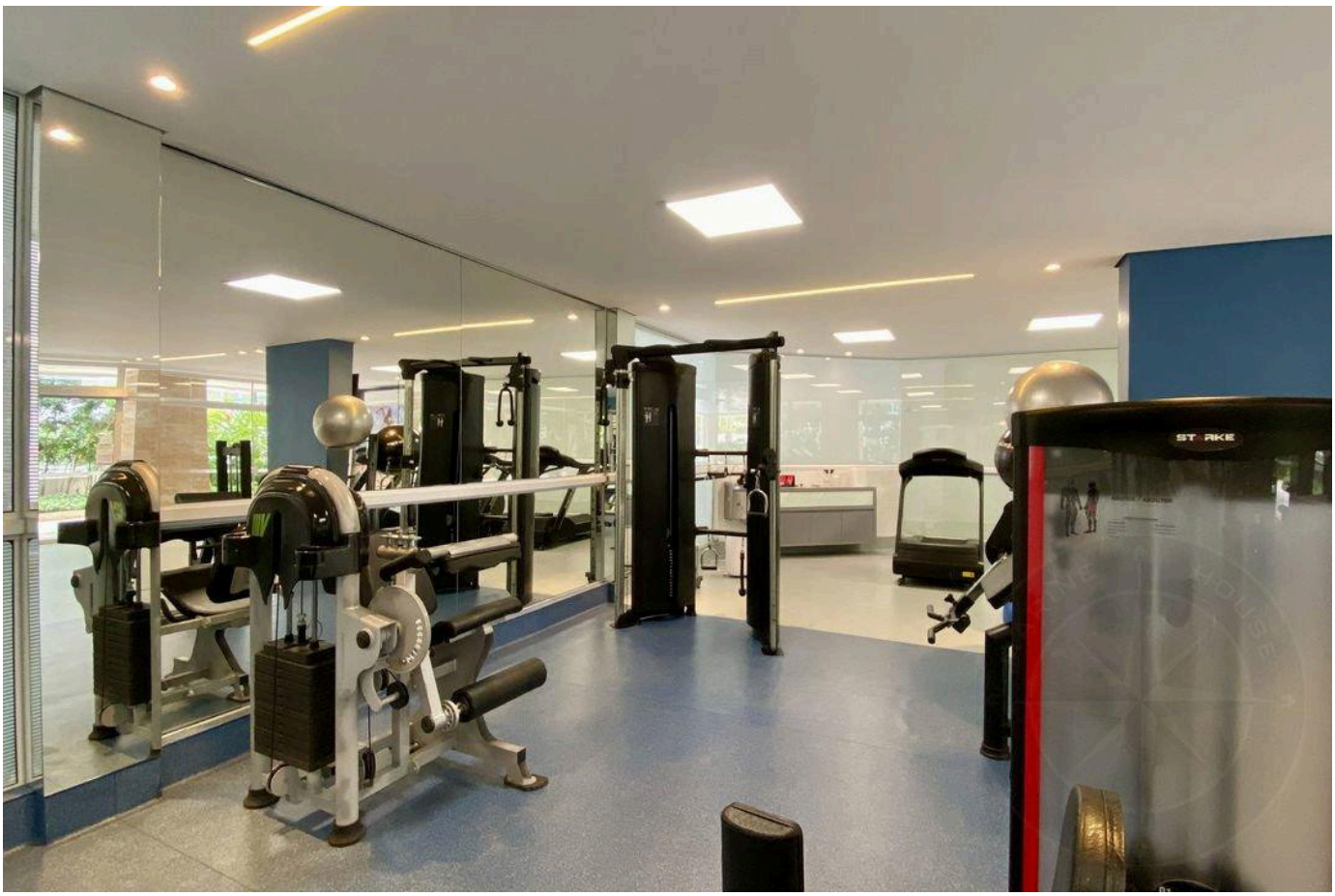

Valores e disponibilidade sujeitos a alteração sem aviso prévio. As informações deste documento estão sujeitas a erros, omissões, modificações, venda prévia ou retirada do mercado. Imagens meramente ilustrativas.



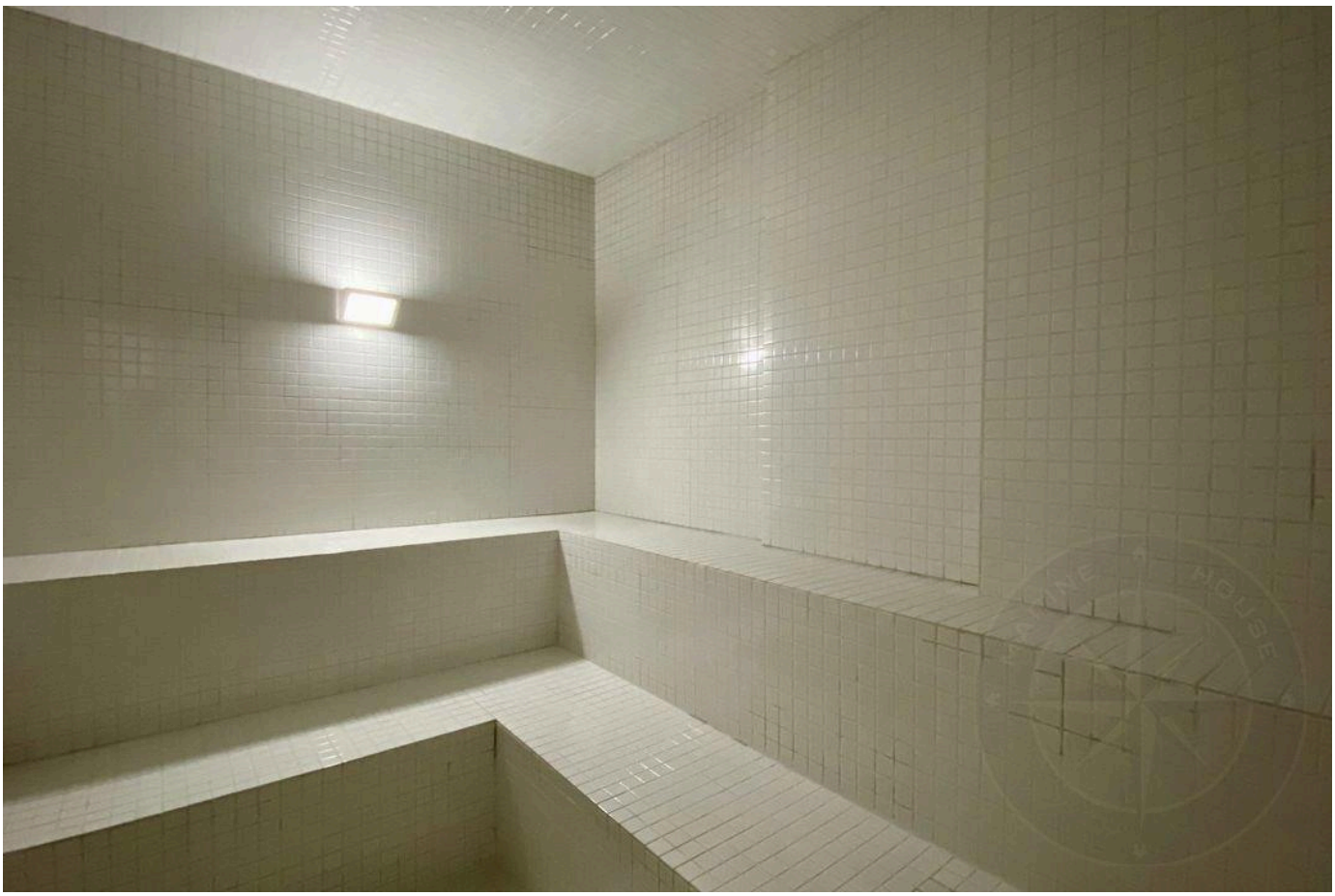

Valores e disponibilidade sujeitos a alteração sem aviso prévio. As informações deste documento estão sujeitas a erros, omissões, modificações, venda prévia ou retirada do mercado. Imagens meramente ilustrativas.

ALTO PADRÃO NA RIVIERA DE SÃO LOURENÇO.

Alexandre Rodrigues

CRECI 44468-J

+55 (13) 99628-7514

VISUALIZAR TODAS AS FOTOS →