CASA CON 7 SUITE IN VENDITA NELLA RIVIERA DE SÃO LOURENÇO

RIVIERA DE SÃO LOURENÇO · BERTIOGA

R$ 16.000.000 (€ 2.459.382)



RIF.	CAMERE DA LETTO	SUITE	POSTI AUTO	TERRENO M²
PR-1662	7	7	12	860

Prezzi e disponibilità soggetti a variazioni senza preavviso. Le informazioni contenute in questo documento possono contenere errori od omissioni e sono soggette a modifiche, vendita anticipata o ritiro dal mercato. Immagini puramente illustrative.

CASA CON 7 SUITE IN VENDITA NELLA RIVIERA DE SÃO LOURENÇO

Residenza di lusso con 7 suite distribuite su 620 mq di superficie costruita, impiantata su un terreno di 860 mq. La proprietà dispone di 4 posti auto in garage coperto e 8 scoperti, ampia area verde, piscina, area gourmet con terrazza gourmet attrezzata di barbecue e angolo birra alla spina, palestra attrezzata e locale di servizio con bagno ospiti. Arredata con finiture di lusso, la residenza è dotata di aria condizionata nelle camere da letto e nel soggiorno, oltre all'acqua calda a gas, garantendo il massimo comfort ai residenti.

Situata nella Riviera de São Lourenço, a Bertioga, la residenza fa parte di uno dei più prestigiosi condomini della costa dello stato di San Paolo, riconosciuto per la completa infrastruttura, la vicinanza a spiagge affascinanti e l'elevato standard di qualità della vita.

CARATTERISTICHE DELL'UNITÀ

- Palestra attrezzata
- Climatizzazione – Camere da letto
- Climatizzazione – Soggiorno
- Area verde
- Birra alla spina sul balcone
- Barbecue
- Acqua calda a gas
- Area gourmet
- Bagno ospiti
- Arredato con finiture di pregio
- Piscina
- Locale di servizio



Prezzi e disponibilità soggetti a variazioni senza preavviso. Le informazioni contenute in questo documento possono contenere errori od omissioni e sono soggette a modifiche, vendita anticipata o ritiro dal mercato. Immagini puramente illustrative.



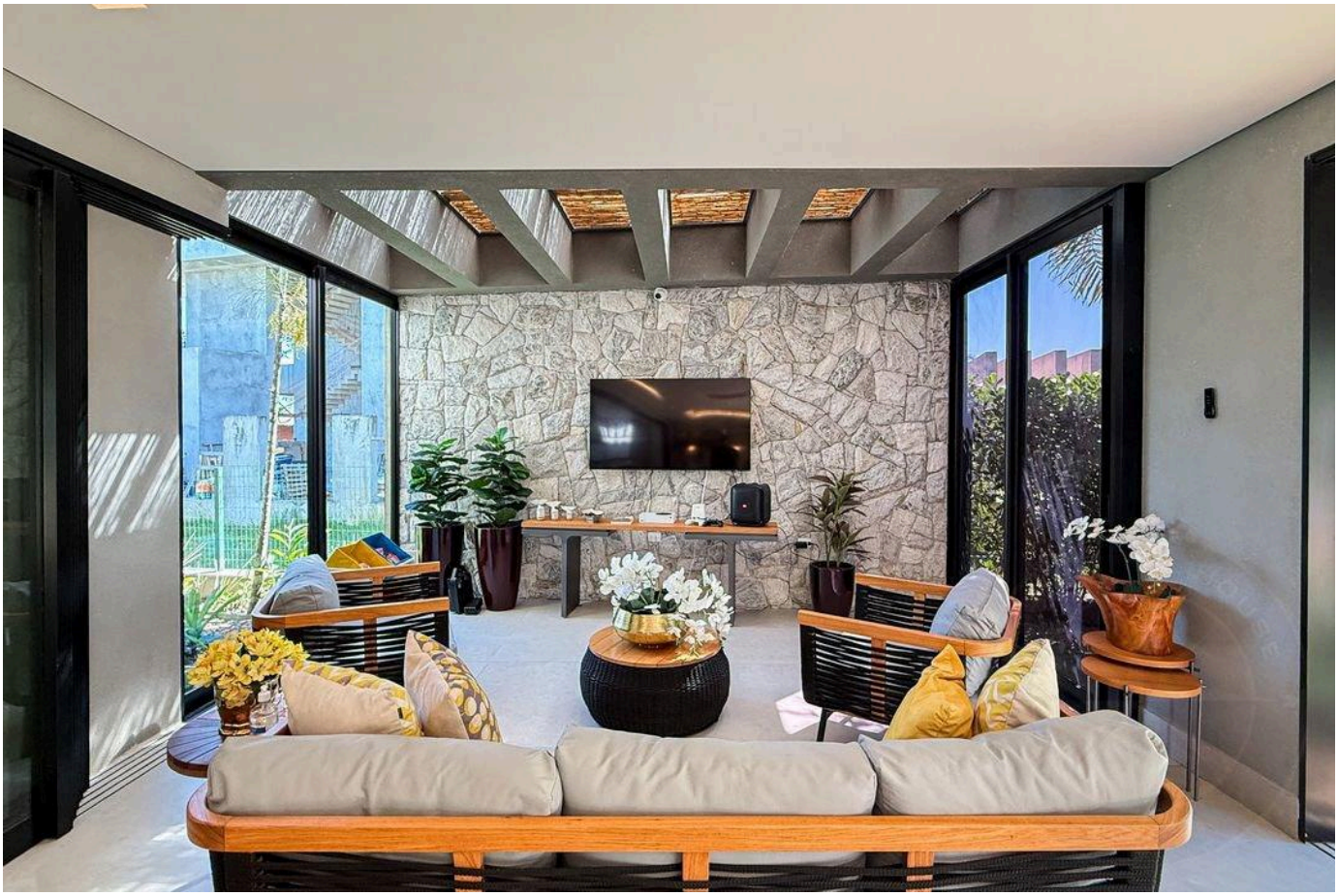

Prezzi e disponibilità soggetti a variazioni senza preavviso. Le informazioni contenute in questo documento possono contenere errori od omissioni e sono soggette a modifiche, vendita anticipata o ritiro dal mercato. Immagini puramente illustrative.





Prezzi e disponibilità soggetti a variazioni senza preavviso. Le informazioni contenute in questo documento possono contenere errori od omissioni e sono soggette a modifiche, vendita anticipata o ritiro dal mercato. Immagini puramente illustrative.





Prezzi e disponibilità soggetti a variazioni senza preavviso. Le informazioni contenute in questo documento possono contenere errori od omissioni e sono soggette a modifiche, vendita anticipata o ritiro dal mercato. Immagini puramente illustrative.



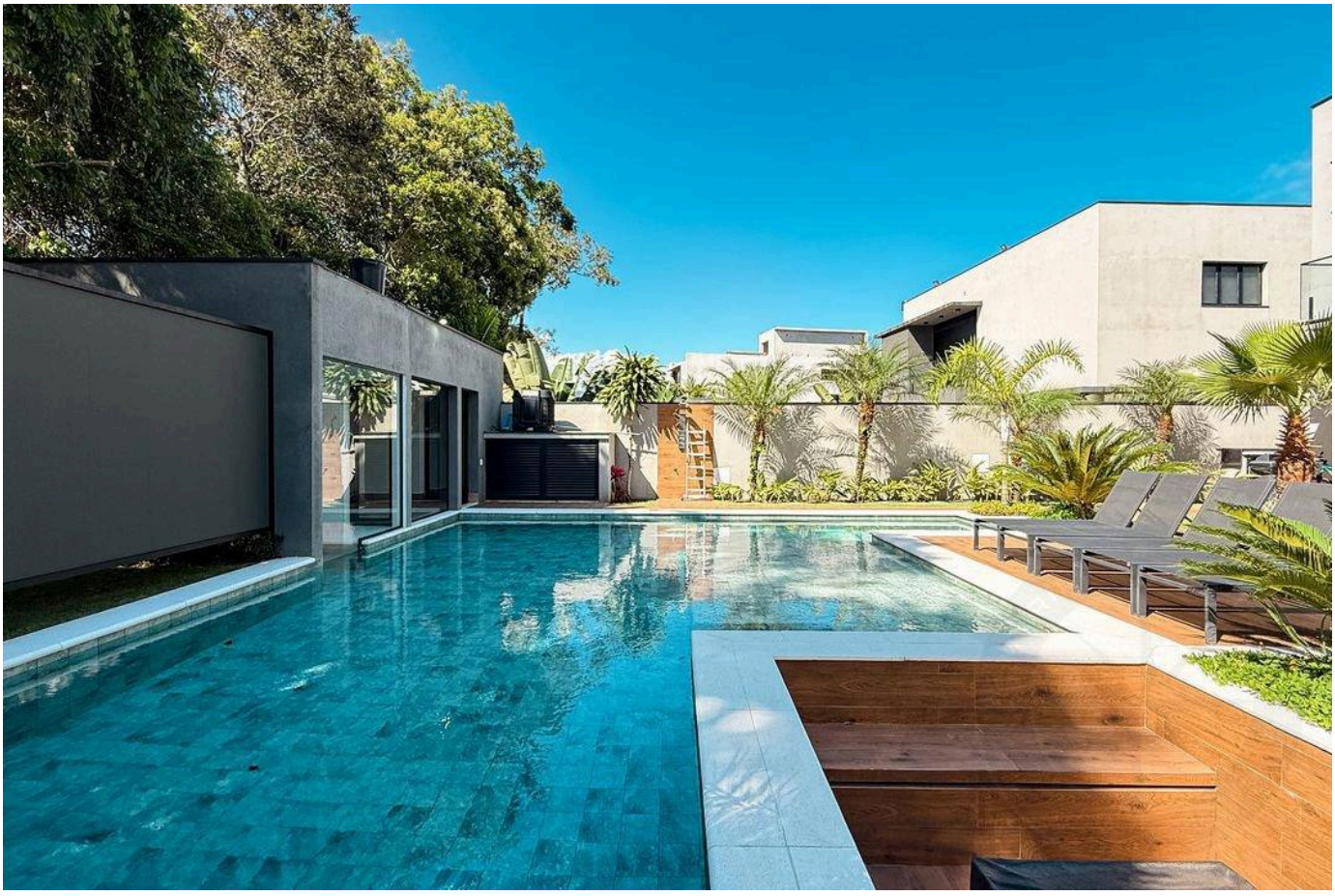

Prezzi e disponibilità soggetti a variazioni senza preavviso. Le informazioni contenute in questo documento possono contenere errori od omissioni e sono soggette a modifiche, vendita anticipata o ritiro dal mercato. Immagini puramente illustrative.





Prezzi e disponibilità soggetti a variazioni senza preavviso. Le informazioni contenute in questo documento possono contenere errori od omissioni e sono soggette a modifiche, vendita anticipata o ritiro dal mercato. Immagini puramente illustrative.

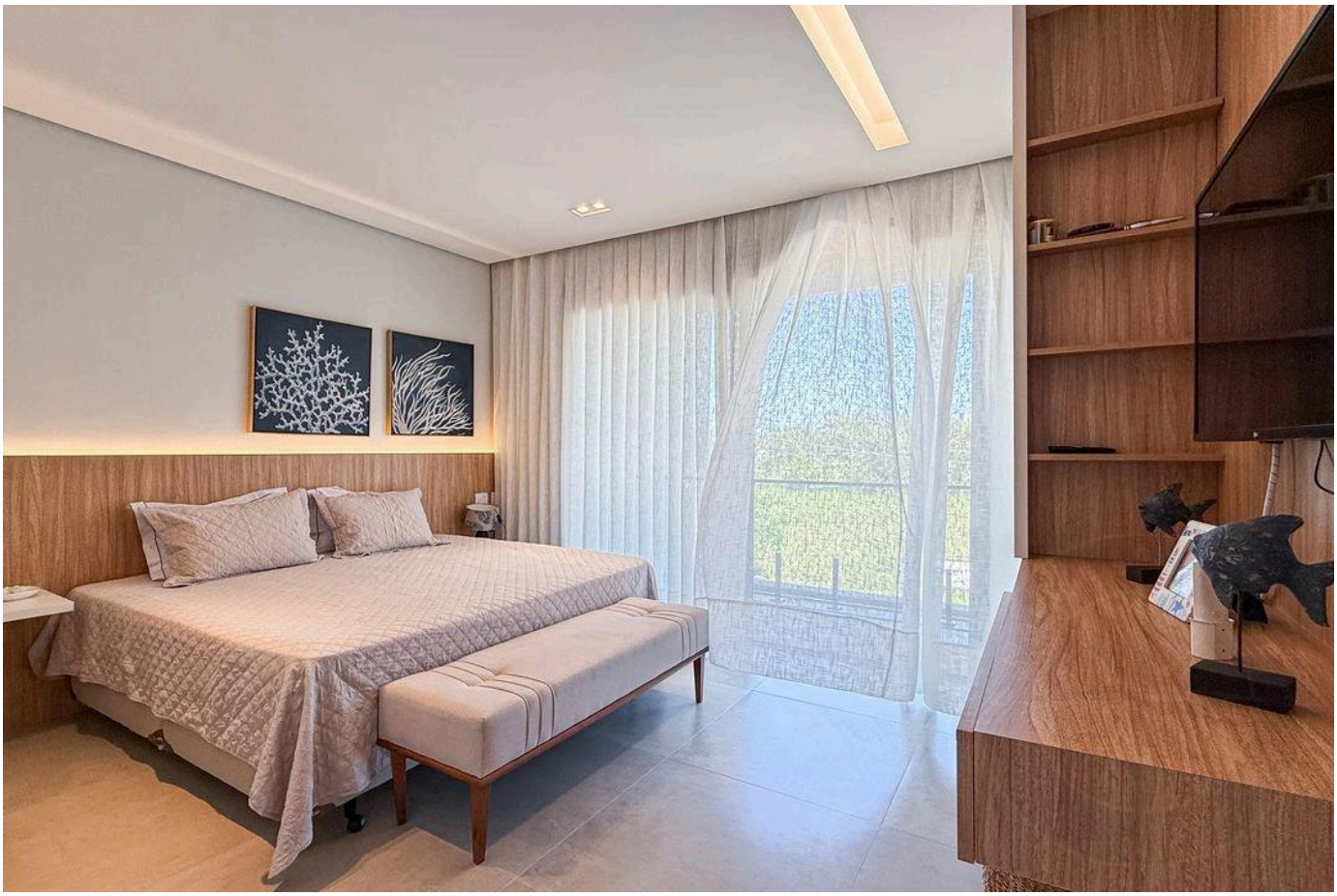



Prezzi e disponibilità soggetti a variazioni senza preavviso. Le informazioni contenute in questo documento possono contenere errori od omissioni e sono soggette a modifiche, vendita anticipata o ritiro dal mercato. Immagini puramente illustrative.





Prezzi e disponibilità soggetti a variazioni senza preavviso. Le informazioni contenute in questo documento possono contenere errori od omissioni e sono soggette a modifiche, vendita anticipata o ritiro dal mercato. Immagini puramente illustrative.





Prezzi e disponibilità soggetti a variazioni senza preavviso. Le informazioni contenute in questo documento possono contenere errori od omissioni e sono soggette a modifiche, vendita anticipata o ritiro dal mercato. Immagini puramente illustrative.





Prezzi e disponibilità soggetti a variazioni senza preavviso. Le informazioni contenute in questo documento possono contenere errori od omissioni e sono soggette a modifiche, vendita anticipata o ritiro dal mercato. Immagini puramente illustrative.

LUSSO E RAFFINATEZZA NELLA RIVIERA DE SÃO LOURENÇO.

Alexandre Rodrigues

CRECI 44468-J

+55 (13) 99628-7514

VEDI TUTTE LE FOTO →