# منزل مع 7 أجنحة للبيع في Riviera de São Lourenço

RIVIERA DE SÃO LOURENÇO · BERTIOGA

**R$ 16.000.000** (US$ 2,680,067)



| المرجع | غرف النوم | أجنحة | مواقف | الأرض م² |
|---|---|---|---|---|
| PR-1662 | 7 | 7 | 12 | 860 |



الأسعار والتوفر قابلة للتغيير دون إشعار مسبق. المعلومات الواردة في هذا المستند قد تتضمن أخطاء أو سهواً، وهي عرضة للتعديل أو البيع المسبق أو السحب من السوق. الصور لأغراض توضيحية فقط.

# منزل مع 7 أجنحة للبيع في Riviera de São Lourenço

منزل فاخر يتميز بـ 7 غرف نوم بأجنحة خاصة موزعة على 620 م² من المساحة المبنية على قطعة أرض مساحتها 860 م². يشمل العقار 4 مواقف سيارات مغطاة و8 مواقف مكشوفة، بالإضافة إلى مرافق ترفيهية شاملة: حمام سباحة، شوبيرا على الشرفة، منطقة شواء، مطبخ جورميه كامل، صالة رياضية مجهزة، حدائق فسيحة، وسكن الموظفات. مفروشة بتشطيبات راقية مع تكييف الهواء في غرف النوم وغرفة المعيشة، دوشات مدفأة بالغاز، وحمام ضيوف، مما يضمن الراحة القصوى.

تقع في Riviera de São Lourenço، في Bertioga، وهذا المنزل جزء من أحد أكثر المجمعات الساحلية حصرية في ولاية سان باولو، ويتميز بالبنية التحتية الكاملة والقرب من الشواطئ الخلابة ومعايير الجودة الحياتية الاستثنائية. تتميز العقار بواجهة سخية بطول 20 متراً ووصول مميز، مما يوفر الخصوصية والأناقة المعمارية.

## مميزات الوحدة

- صالة رياضية مجهزة
- تكييف – غرف النوم
- تكييف – غرفة المعيشة
- منطقة خضراء
- شوبيرا على الشرفة
- شواية
- سخان مياه بالغاز
- منطقة غورميه
- دورة مياه للضيوف
- مفروش بتشطيبات راقية
- حمام سباحة
- غرفة خدمة





الأسعار والتوفر قابلة للتغيير دون إشعار مسبق. المعلومات الواردة في هذا المستند قد تتضمن أخطاء أو سهواً، وهي عرضة للتعديل أو البيع المسبق أو السحب من السوق. الصور لأغراض توضيحية فقط.



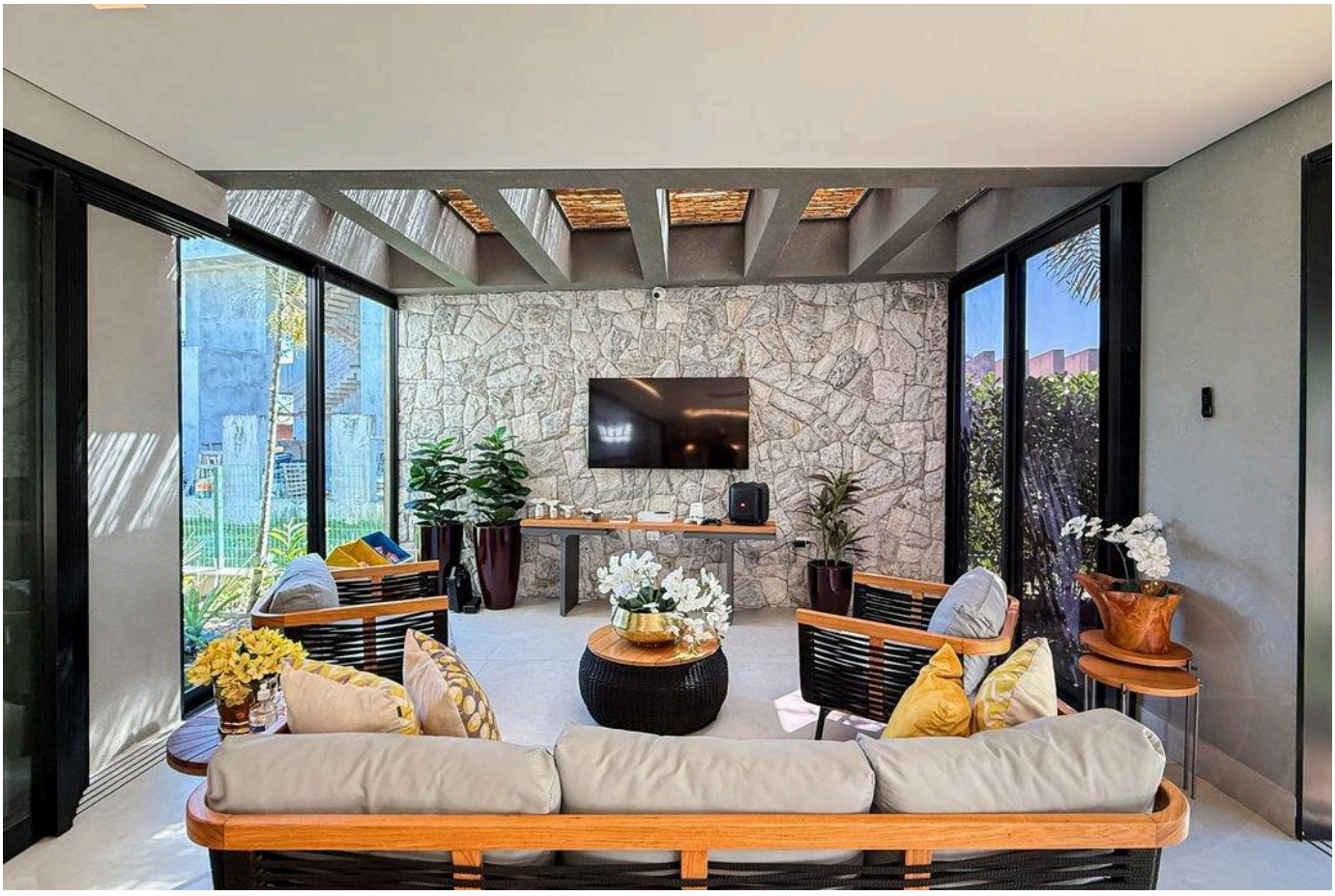



الأسعار والتوفر قابلة للتغيير دون إشعار مسبق. المعلومات الواردة في هذا المستند قد تتضمن أخطاء أو سهواً، وهي عرضة للتعديل أو البيع المسبق أو السحب من السوق. الصور لأغراض توضيحية فقط.







الأسعار والتوفر قابلة للتغيير دون إشعار مسبق. المعلومات الواردة في هذا المستند قد تتضمن أخطاء أو سهواً، وهي عرضة للتعديل أو البيع المسبق أو السحب من السوق. الصور لأغراض توضيحية فقط.







الأسعار والتوفر قابلة للتغيير دون إشعار مسبق. المعلومات الواردة في هذا المستند قد تتضمن أخطاء أو سهواً، وهي عرضة للتعديل أو البيع المسبق أو السحب من السوق. الصور لأغراض توضيحية فقط.



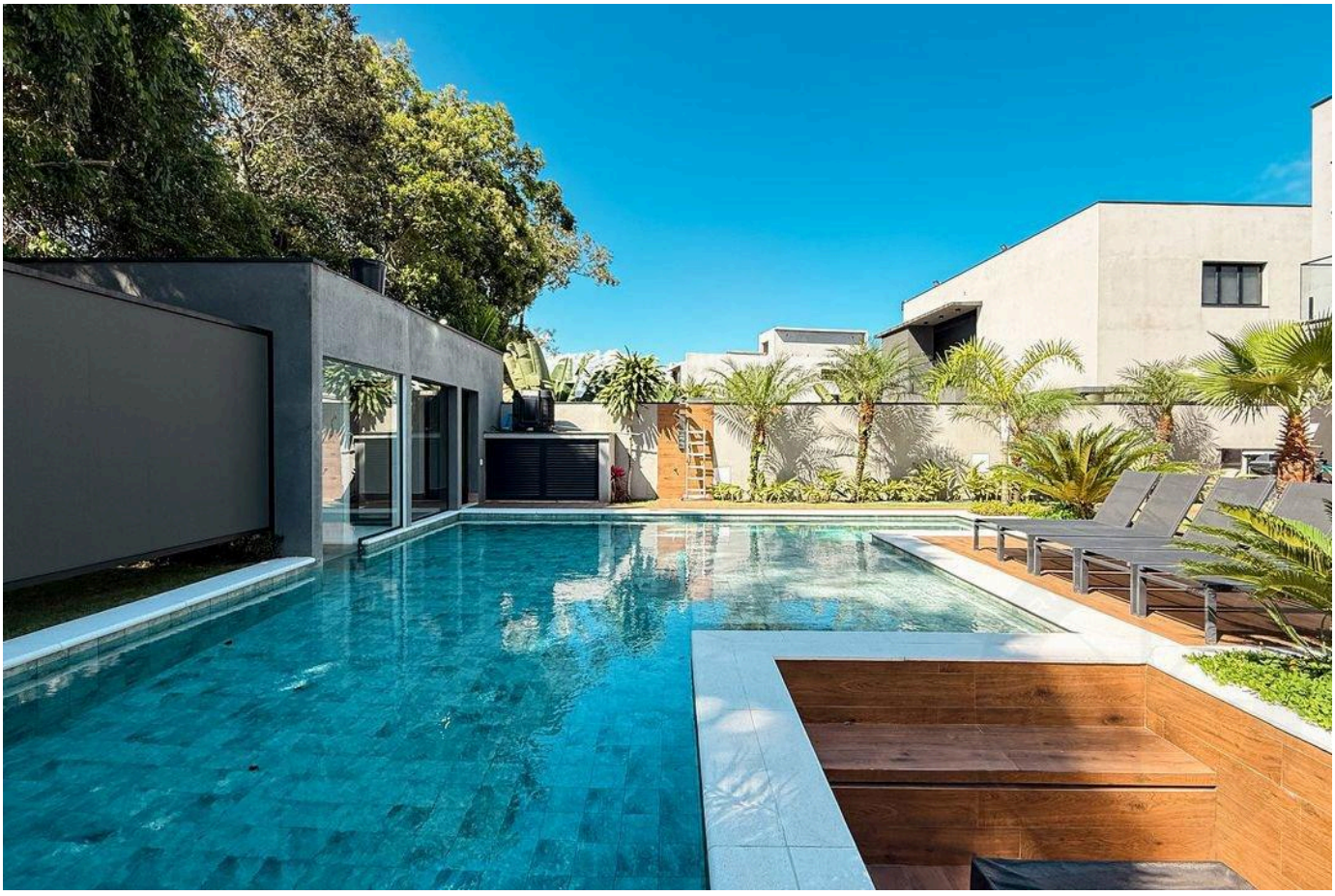


الأسعار والتوفر قابلة للتغيير دون إشعار مسبق. المعلومات الواردة في هذا المستند قد تتضمن أخطاء أو سهواً، وهي عرضة للتعديل أو البيع المسبق أو السحب من السوق. الصور لأغراض توضيحية فقط.







الأسعار والتوفر قابلة للتغيير دون إشعار مسبق. المعلومات الواردة في هذا المستند قد تتضمن أخطاء أو سهواً، وهي عرضة للتعديل أو البيع المسبق أو السحب من السوق. الصور لأغراض توضيحية فقط.

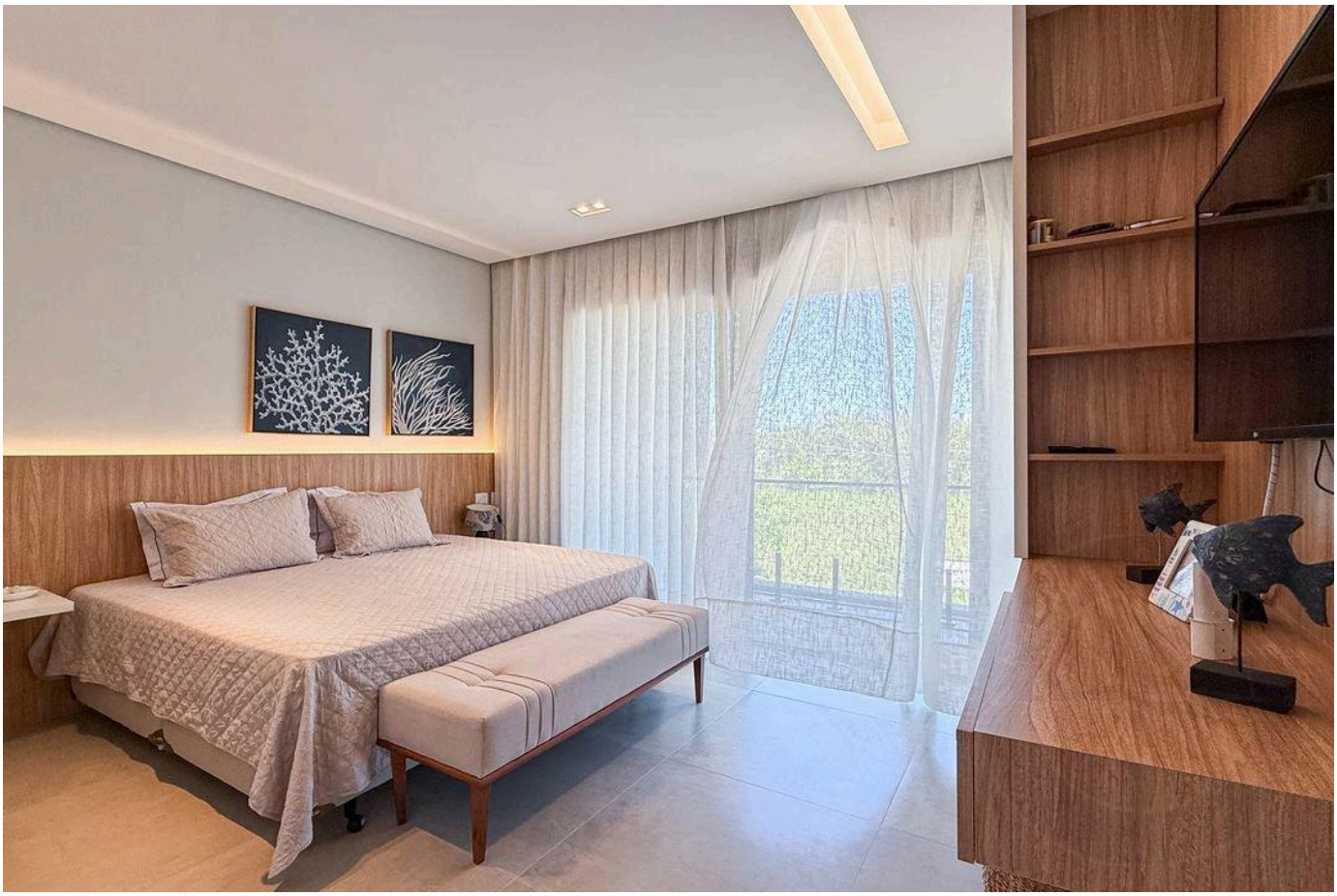




الأسعار والتوفر قابلة للتغيير دون إشعار مسبق. المعلومات الواردة في هذا المستند قد تتضمن أخطاء أو سهواً، وهي عرضة للتعديل أو البيع المسبق أو السحب من السوق. الصور لأغراض توضيحية فقط.







الأسعار والتوفر قابلة للتغيير دون إشعار مسبق. المعلومات الواردة في هذا المستند قد تتضمن أخطاء أو سهواً، وهي عرضة للتعديل أو البيع المسبق أو السحب من السوق. الصور لأغراض توضيحية فقط.






الأسعار والتوفر قابلة للتغيير دون إشعار مسبق. المعلومات الواردة في هذا المستند قد تتضمن أخطاء أو سهواً، وهي عرضة للتعديل أو البيع المسبق أو السحب من السوق. الصور لأغراض توضيحية فقط.






الأسعار والتوفر قابلة للتغيير دون إشعار مسبق. المعلومات الواردة في هذا المستند قد تتضمن أخطاء أو سهواً، وهي عرضة للتعديل أو البيع المسبق أو السحب من السوق. الصور لأغراض توضيحية فقط.

أرقى العقارات في ريفييرا دي ساو لورينسو.

Alexandre Rodrigues

CRECI 44468-J

+55 (13) 99628-7514

عرض جميع الصور ←