CASA CON 4 SUITES Y 243 M² EN VENTA EN RIVIERA DE SÃO LOURENÇO

RIVIERA DE SÃO LOURENÇO · BERTIOGA

R$ 5.900.000 (US$ 988.275)



REF	DORMITORIOS	SUITES	PLAZAS	SUPERFICIE M²
PR-1653	4	4	6	244

Cuota de condominio R$ 1.100/mes Impuesto predial (IPTU) R$ 889/año

Valores y disponibilidad sujetos a cambios sin previo aviso. La información de este documento está sujeta a errores, omisiones, modificaciones, venta previa o retiro del mercado. Imágenes meramente ilustrativas.

CASA CON 4 SUITES Y 243 M² EN VENTA EN RIVIERA DE SÃO LOURENÇO

Casa de alto nivel con 4 dormitorios en suite, distribuida en 300 m² de superficie construida sobre un terreno de 405 m². La propiedad cuenta con 2 plazas de garaje descubierto, piscina, parrilla, área verde y ambientes climatizados en los dormitorios y la sala. El inmueble se encuentra amueblado y listo para ocupar.

Ubicada en Riviera de São Lourenço, en Bertioga, la residencia forma parte de un condominio que ofrece infraestructura completa, proximidad a hermosas playas y un alto nivel de calidad de vida, consolidándose como uno de los destinos más buscados de la costa paulista para quienes buscan sofisticación y confort.

CARACTERÍSTICAS DE LA UNIDAD

- Aire acondicionado – Dormitorios
- Aire acondicionado – Sala
- Área verde
- Parrilla / Asador
- Amueblado
- Piscina



Valores y disponibilidad sujetos a cambios sin previo aviso. La información de este documento está sujeta a errores, omisiones, modificaciones, venta previa o retiro del mercado. Imágenes meramente ilustrativas.





Valores y disponibilidad sujetos a cambios sin previo aviso. La información de este documento está sujeta a errores, omisiones, modificaciones, venta previa o retiro del mercado. Imágenes meramente ilustrativas.





Valores y disponibilidad sujetos a cambios sin previo aviso. La información de este documento está sujeta a errores, omisiones, modificaciones, venta previa o retiro del mercado. Imágenes meramente ilustrativas.





Valores y disponibilidad sujetos a cambios sin previo aviso. La información de este documento está sujeta a errores, omisiones, modificaciones, venta previa o retiro del mercado. Imágenes meramente ilustrativas.





Valores y disponibilidad sujetos a cambios sin previo aviso. La información de este documento está sujeta a errores, omisiones, modificaciones, venta previa o retiro del mercado. Imágenes meramente ilustrativas.





Valores y disponibilidad sujetos a cambios sin previo aviso. La información de este documento está sujeta a errores, omisiones, modificaciones, venta previa o retiro del mercado. Imágenes meramente ilustrativas.





Valores y disponibilidad sujetos a cambios sin previo aviso. La información de este documento está sujeta a errores, omisiones, modificaciones, venta previa o retiro del mercado. Imágenes meramente ilustrativas.





Valores y disponibilidad sujetos a cambios sin previo aviso. La información de este documento está sujeta a errores, omisiones, modificaciones, venta previa o retiro del mercado. Imágenes meramente ilustrativas.



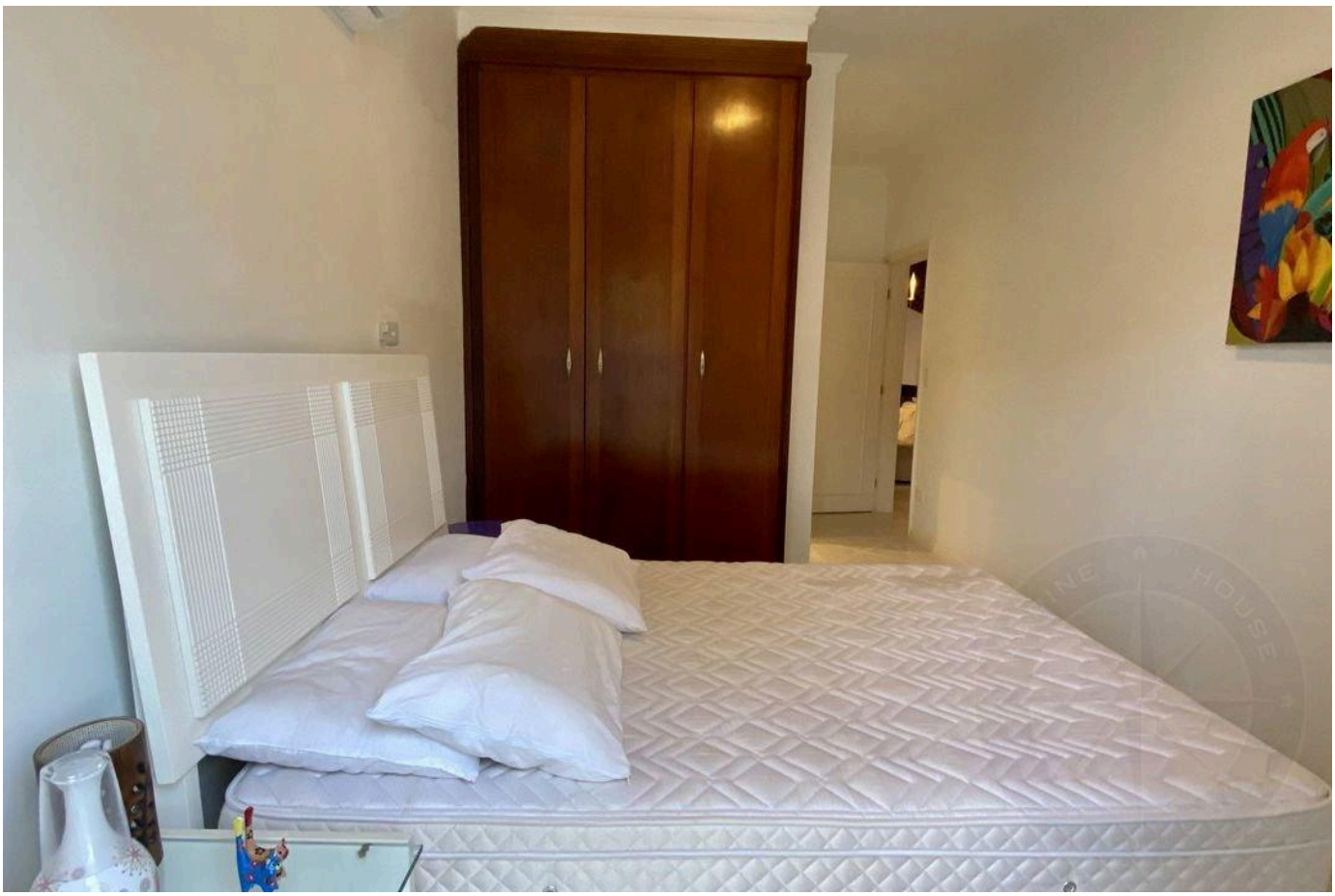

Valores y disponibilidad sujetos a cambios sin previo aviso. La información de este documento está sujeta a errores, omisiones, modificaciones, venta previa o retiro del mercado. Imágenes meramente ilustrativas.

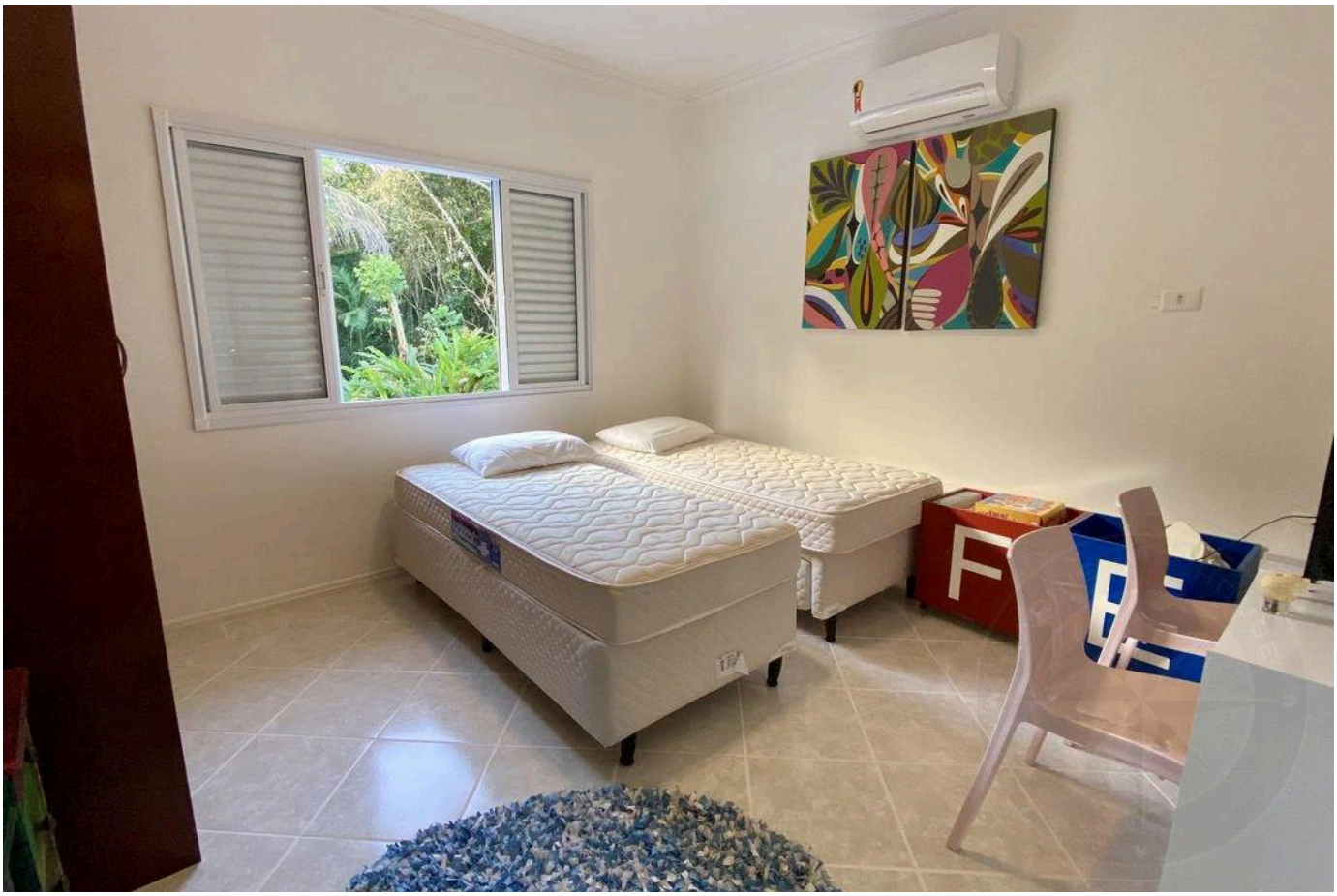



Valores y disponibilidad sujetos a cambios sin previo aviso. La información de este documento está sujeta a errores, omisiones, modificaciones, venta previa o retiro del mercado. Imágenes meramente ilustrativas.

ALTO ESTÁNDAR EN RIVIERA DE SÃO LOURENÇO.

Alexandre Rodrigues

CRECI 44468-J

+55 (13) 99628-7514

VER TODAS LAS FOTOS →

MARINEHOUSE.COM.BR