APARTAMENTO

RIVIERA DE SÃO LOURENÇO · BERTIOGA

R$ 2.400.000



REF	DORMITÓRIOS	SUÍTES	VAGAS	ÁREA M²
PR-1642	3	1	2	101

Condomínio R$ 2.141/mês IPTU R$ 363/ano

Valores e disponibilidade sujeitos a alteração sem aviso prévio. As informações deste documento estão sujeitas a erros, omissões, modificações, venda prévia ou retirada do mercado. Imagens meramente ilustrativas.

APARTAMENTO

Apartamento com 3 dormitórios, sendo 1 suíte, distribuídos em 100,91 m² de área útil. A unidade é mobiliada e climatizada, contando com ar-condicionado nos dormitórios e na sala, proporcionando conforto total. O edifício de alto padrão oferece infraestrutura completa com piscinas para adultos e crianças, academia equipada, espaço gourmet, churrasqueira nas áreas comuns, quadra de tênis, salão de festas, salão de jogos para adultos, bicicletário, playground e serviço de praia, além de 2 vagas cobertas de garagem.

Localizado na Riviera de São Lourenço, em Bertioga, o imóvel está inserido em um empreendimento conceituado que se destaca pela infraestrutura completa, proximidade com belas praias e elevado padrão de qualidade de vida. Uma oportunidade ideal para quem busca conforto, lazer e acessibilidade em um dos destinos mais valorizados do litoral paulista.

CARACTERÍSTICAS DA UNIDADE

- Ar-condicionado - Dormitórios
- Ar-condicionado - Sala
- Mobiliado

CARACTERÍSTICAS DO CONDOMÍNIO

- Academia equipada
- Bicicletário
- Churrasqueira nas áreas comuns
- Espaço gourmet
- Piscina adulto
- Piscina infantil
- Playground
- Quadra tênis
- Salão de festas
- Salão de jogos para adultos
- Serviço de praia



Valores e disponibilidade sujeitos a alteração sem aviso prévio. As informações deste documento estão sujeitas a erros, omissões, modificações, venda prévia ou retirada do mercado. Imagens meramente ilustrativas.





Valores e disponibilidade sujeitos a alteração sem aviso prévio. As informações deste documento estão sujeitas a erros, omissões, modificações, venda prévia ou retirada do mercado. Imagens meramente ilustrativas.



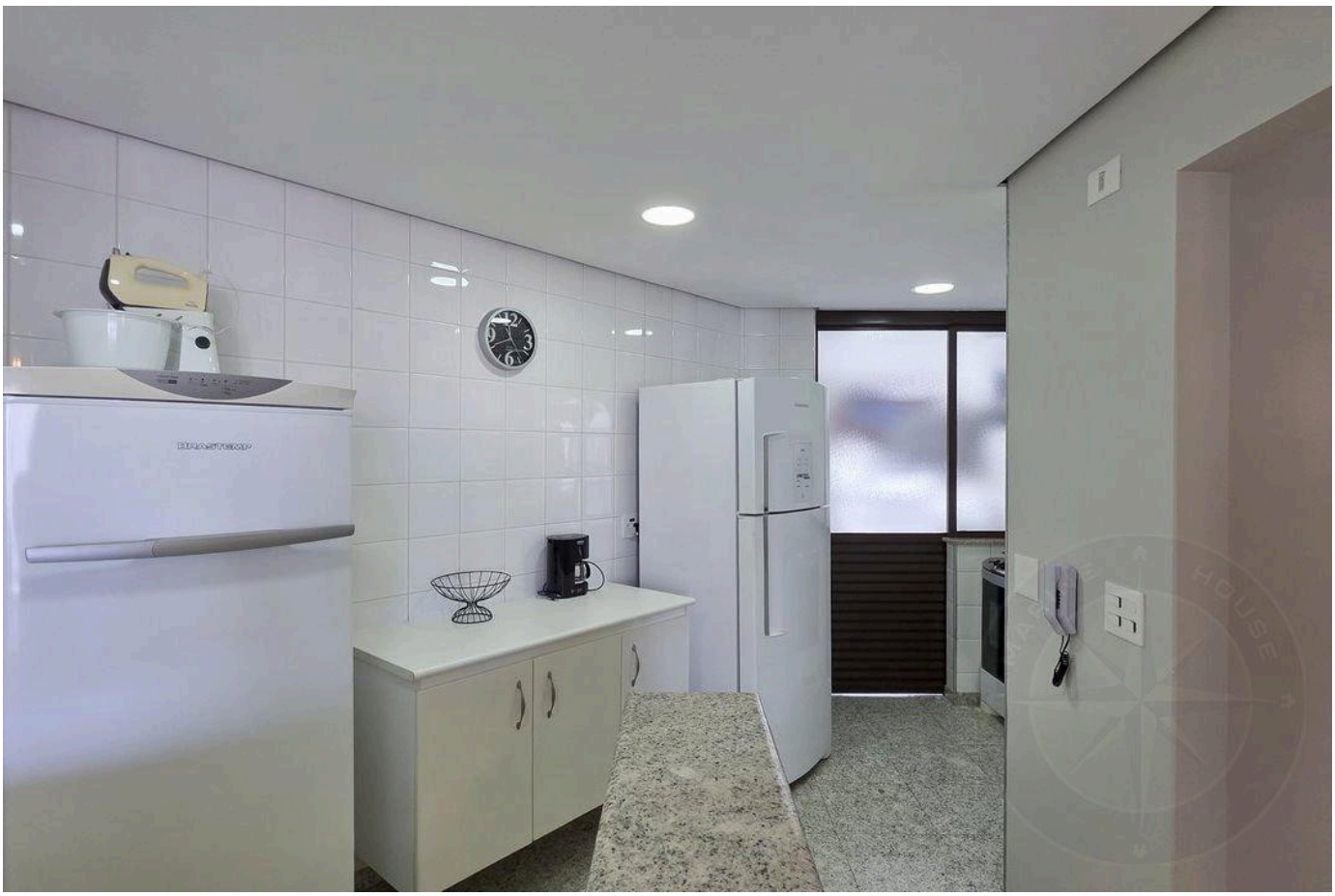

Valores e disponibilidade sujeitos a alteração sem aviso prévio. As informações deste documento estão sujeitas a erros, omissões, modificações, venda prévia ou retirada do mercado. Imagens meramente ilustrativas.





Valores e disponibilidade sujeitos a alteração sem aviso prévio. As informações deste documento estão sujeitas a erros, omissões, modificações, venda prévia ou retirada do mercado. Imagens meramente ilustrativas.

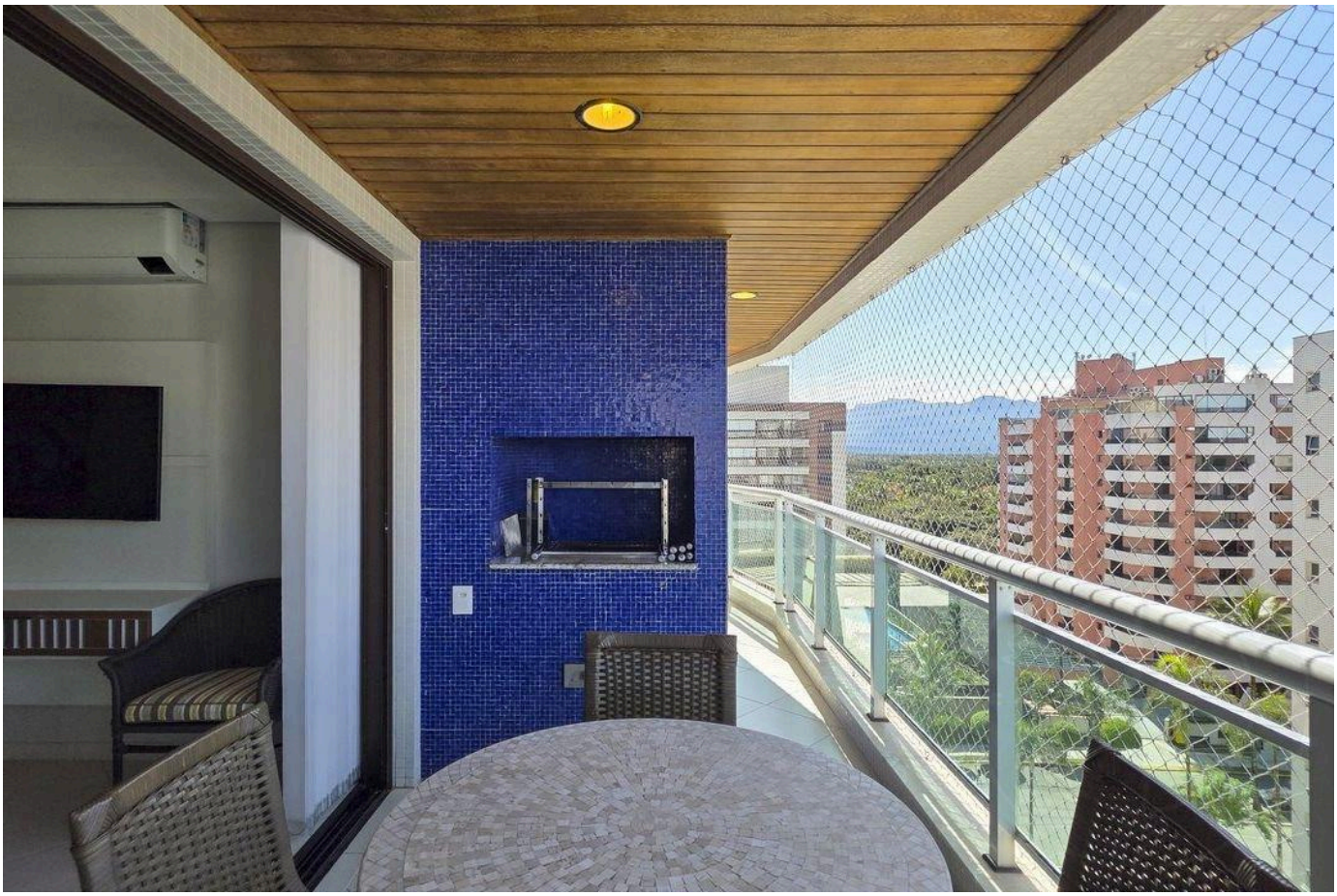



Valores e disponibilidade sujeitos a alteração sem aviso prévio. As informações deste documento estão sujeitas a erros, omissões, modificações, venda prévia ou retirada do mercado. Imagens meramente ilustrativas.

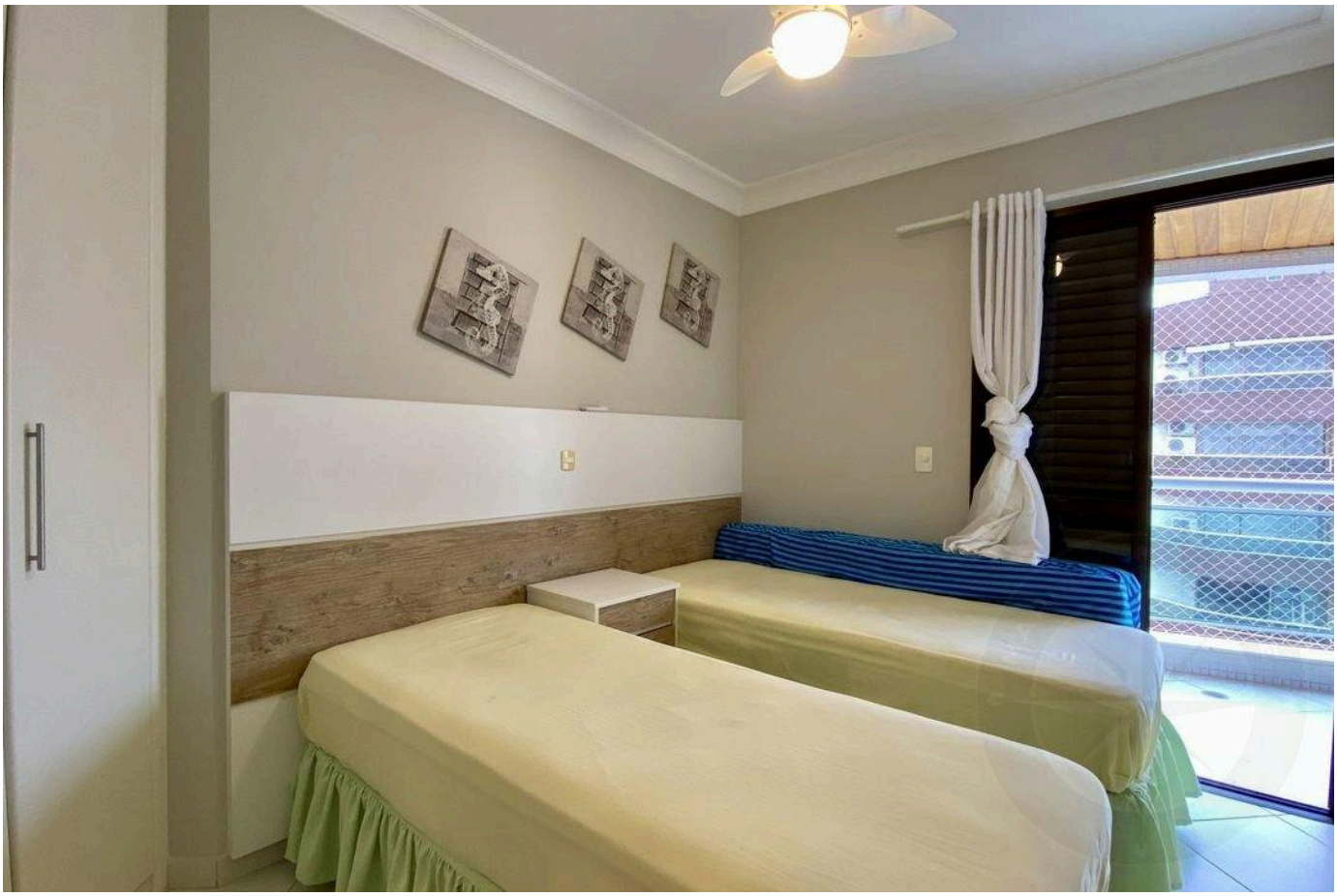



Valores e disponibilidade sujeitos a alteração sem aviso prévio. As informações deste documento estão sujeitas a erros, omissões, modificações, venda prévia ou retirada do mercado. Imagens meramente ilustrativas.

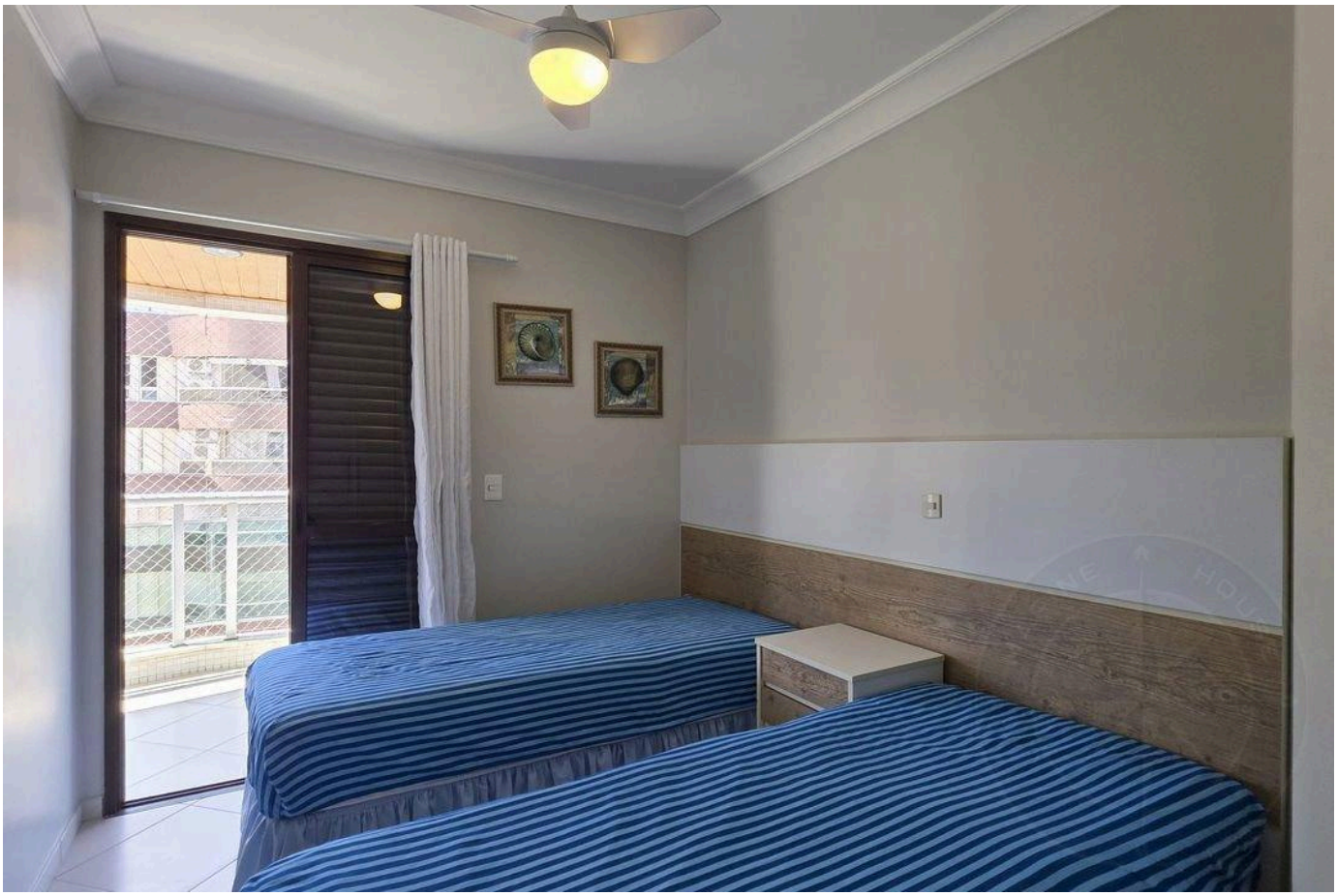



Valores e disponibilidade sujeitos a alteração sem aviso prévio. As informações deste documento estão sujeitas a erros, omissões, modificações, venda prévia ou retirada do mercado. Imagens meramente ilustrativas.





Valores e disponibilidade sujeitos a alteração sem aviso prévio. As informações deste documento estão sujeitas a erros, omissões, modificações, venda prévia ou retirada do mercado. Imagens meramente ilustrativas.



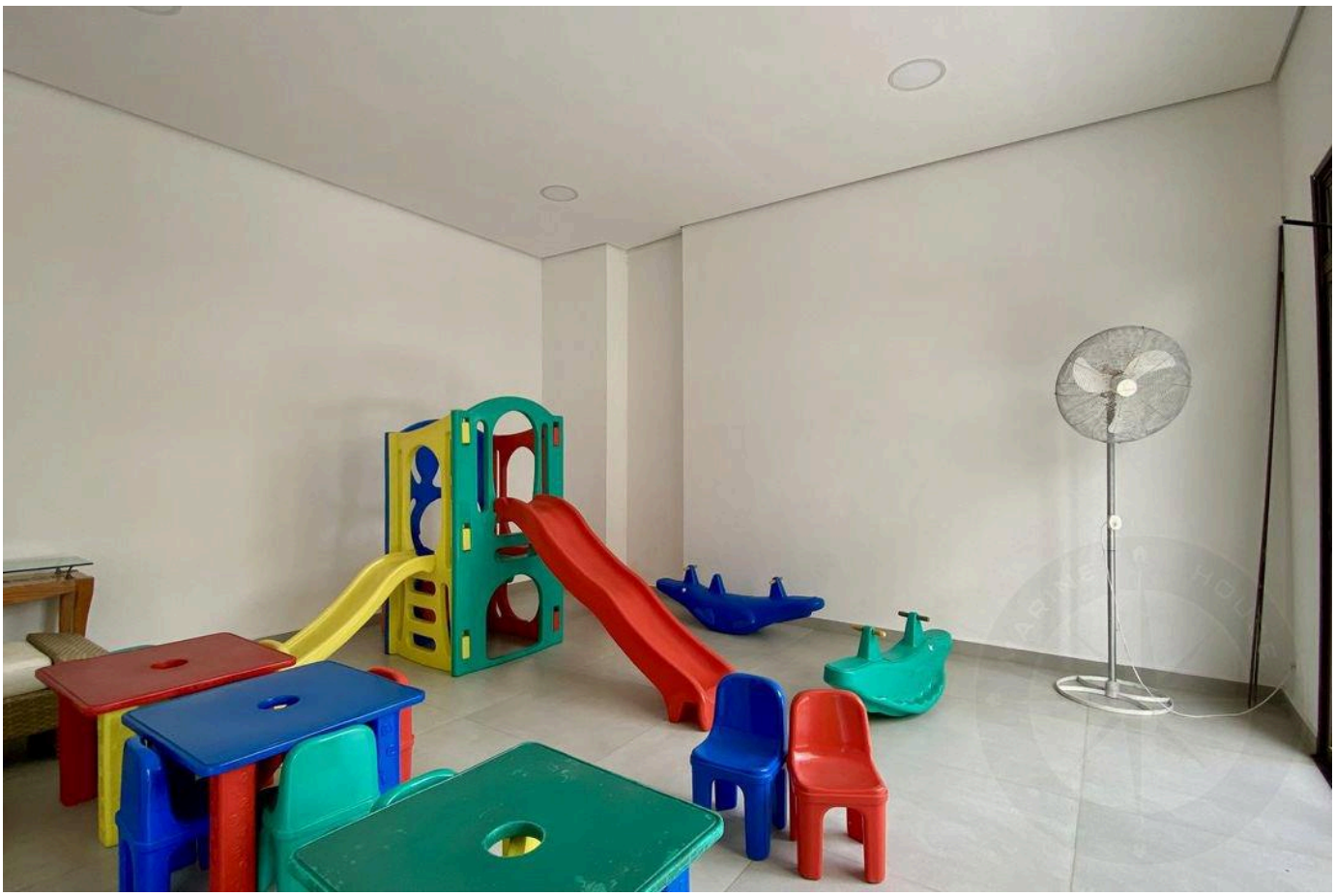

Valores e disponibilidade sujeitos a alteração sem aviso prévio. As informações deste documento estão sujeitas a erros, omissões, modificações, venda prévia ou retirada do mercado. Imagens meramente ilustrativas.

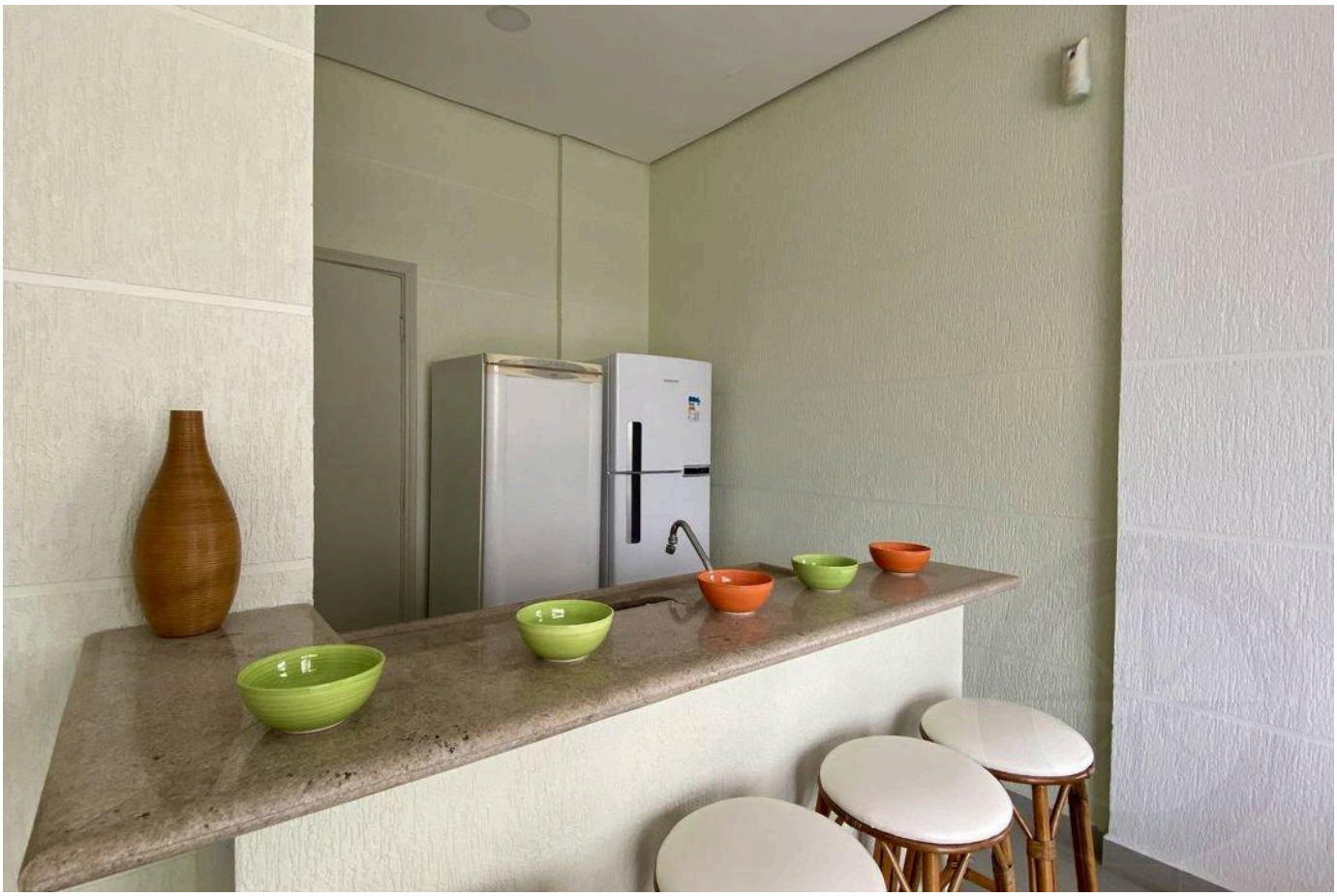



Valores e disponibilidade sujeitos a alteração sem aviso prévio. As informações deste documento estão sujeitas a erros, omissões, modificações, venda prévia ou retirada do mercado. Imagens meramente ilustrativas.

ALTO PADRÃO NA RIVIERA DE SÃO LOURENÇO.

Alexandre Rodrigues

CRECI 44468-J

+55 (13) 99628-7514

VISUALIZAR TODAS AS FOTOS →