شقة مع 4 أجنحة و 274 m² للبيع في Riviera de São Lourenço

RIVIERA DE SÃO LOURENÇO · BERTIOGA

R$ 12.000.000 (US$ 2,010,050)



المرجع	غرف النوم	أجنحة	مواقف	المساحة م²
PR-1641	4	4	4	274

الأسعار والتوفر قابلة للتغيير دون إشعار مسبق. المعلومات الواردة في هذا المستند قد تتضمن أخطاء أو سهواً، وهي عرضة للتعديل أو البيع المسبق أو السحب من السوق. الصور لأغراض توضيحية فقط.

شقة مع 4 أجنحة و 274 m² للبيع في Riviera de São Lourenço

شقة متطورة تضم 4 غرف نوم مع حمامات منفصلة لكل غرفة، تمتد على مساحة 274 متراً مربعاً من المساحة الصالحة للعيش. تتميز الوحدة بتشطيبات فاخرة وأثاث كامل موزع بأناقة بين الأماكن المكيفة. من أبرز المميزات شواية الباربيكيو على الشرفة الخاصة، تكييف الهواء في جميع غرف النوم وغرفة المعيشة، دورة مياه خدمة، وملحق تخزين حصري في الجراج المغطى. أربع مواقف سيارات مغطاة توفر الراحة والأمان الاستثنائي. يقع العقار في مبنى راقي الطراز في Riviera de São Lourenço، ويستفيد من بنية تحتية استثنائية تشمل حمامات سباحة للبالغين والأطفال، صالة رياضية مجهزة متكامل، ساونا جافة ورطبة، منطقة جورميه، حانة جعة، ملعب كرة مضرب، ملعب كرة الصالات، قاعة الحفلات، صالة ألعاب للكبار، روضة أطفال، قاعة إنترنت، وخدمة الشاطئ. يوفر الموقع قرباً من شواطئ بكر وجودة الحياة الراقية المميزة لهذا الملتقى الساحلي الحصري.

مميزات الوحدة

- تكييف – غرف النوم
- شواية غورميه على الشرفة
- دورة مياه للضيوف
- تكييف – غرفة المعيشة
- مخزن في المرآب
- مفروش بتشطيبات راقية

مميزات المجمّع

- صالة رياضية مجهزة
- مقهى ألعاب
- قاعة فعاليات
- غرفة العاب أطفال
- مسبح للكبار
- صالة ألعاب للكبار
- شوبيرا في المناطق المشتركة
- مسبح للأطفال
- ساونا جافة
- منطقة شواء في المناطق المشتركة
- ملعب أطفال
- ساونا بخارية
- منطقة غورميه
- ملعب كرة قدم شاطئية
- خدمة الشاطئ
- مرآب تحت الأرض
- ملعب تنس



الأسعار والتوفر قابلة للتغيير دون إشعار مسبق. المعلومات الواردة في هذا المستند قد تتضمن أخطاء أو سهواً، وهي عرضة للتعديل أو البيع المسبق أو السحب من السوق. الصور لأغراض توضيحية فقط.

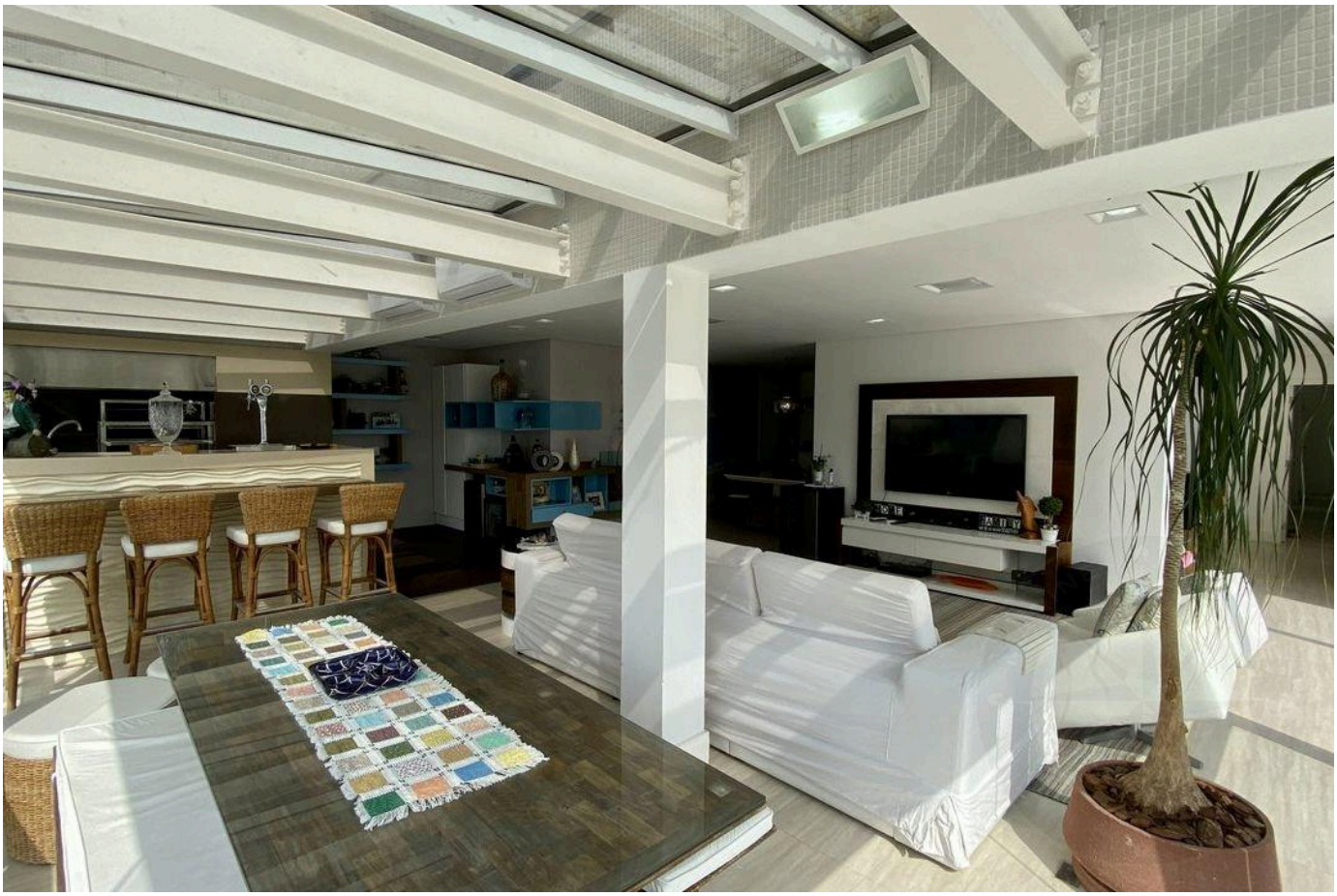

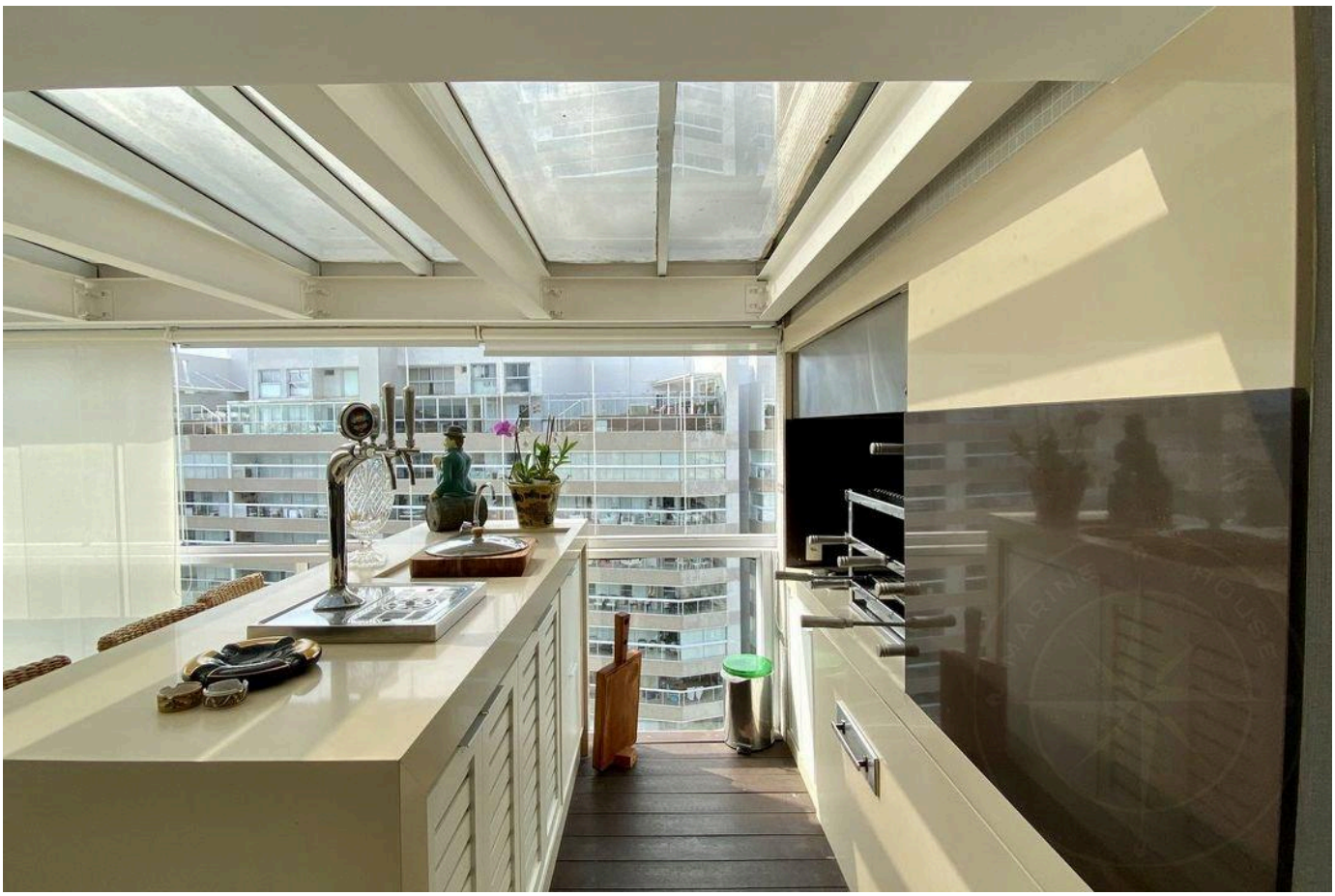

الأسعار والتوفر قابلة للتغيير دون إشعار مسبق. المعلومات الواردة في هذا المستند قد تتضمن أخطاء أو سهواً، وهي عرضة للتعديل أو البيع المسبق أو السحب من السوق. الصور لأغراض توضيحية فقط.





الأسعار والتوفر قابلة للتغيير دون إشعار مسبق. المعلومات الواردة في هذا المستند قد تتضمن أخطاء أو سهواً، وهي عرضة للتعديل أو البيع المسبق أو السحب من السوق. الصور لأغراض توضيحية فقط.



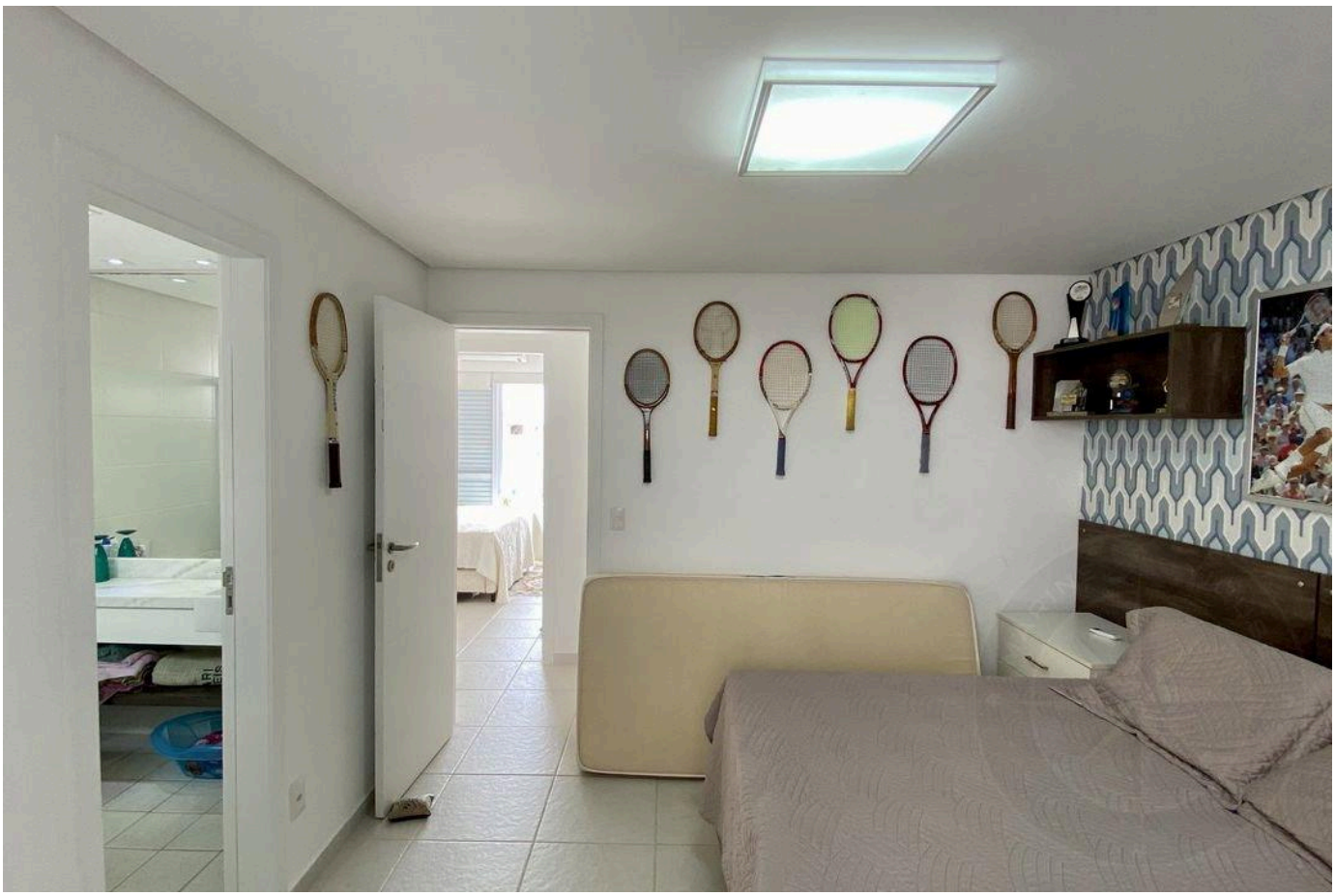

الأسعار والتوفر قابلة للتغيير دون إشعار مسبق. المعلومات الواردة في هذا المستند قد تتضمن أخطاء أو سهواً، وهي عرضة للتعديل أو البيع المسبق أو السحب من السوق. الصور لأغراض توضيحية فقط.

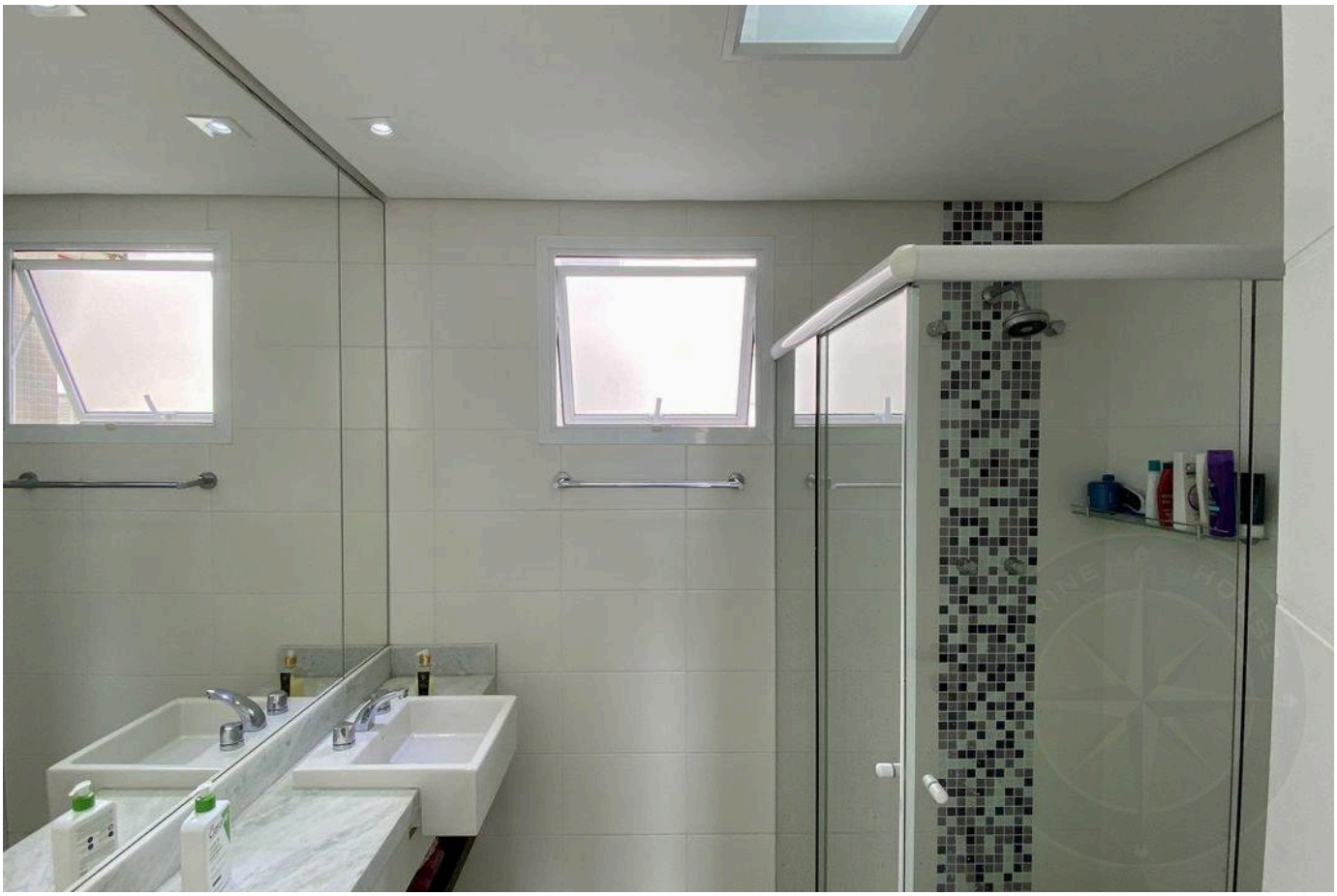



الأسعار والتوفر قابلة للتغيير دون إشعار مسبق. المعلومات الواردة في هذا المستند قد تتضمن أخطاء أو سهواً، وهي عرضة للتعديل أو البيع المسبق أو السحب من السوق. الصور لأغراض توضيحية فقط.





الأسعار والتوفر قابلة للتغيير دون إشعار مسبق. المعلومات الواردة في هذا المستند قد تتضمن أخطاء أو سهواً، وهي عرضة للتعديل أو البيع المسبق أو السحب من السوق. الصور لأغراض توضيحية فقط.

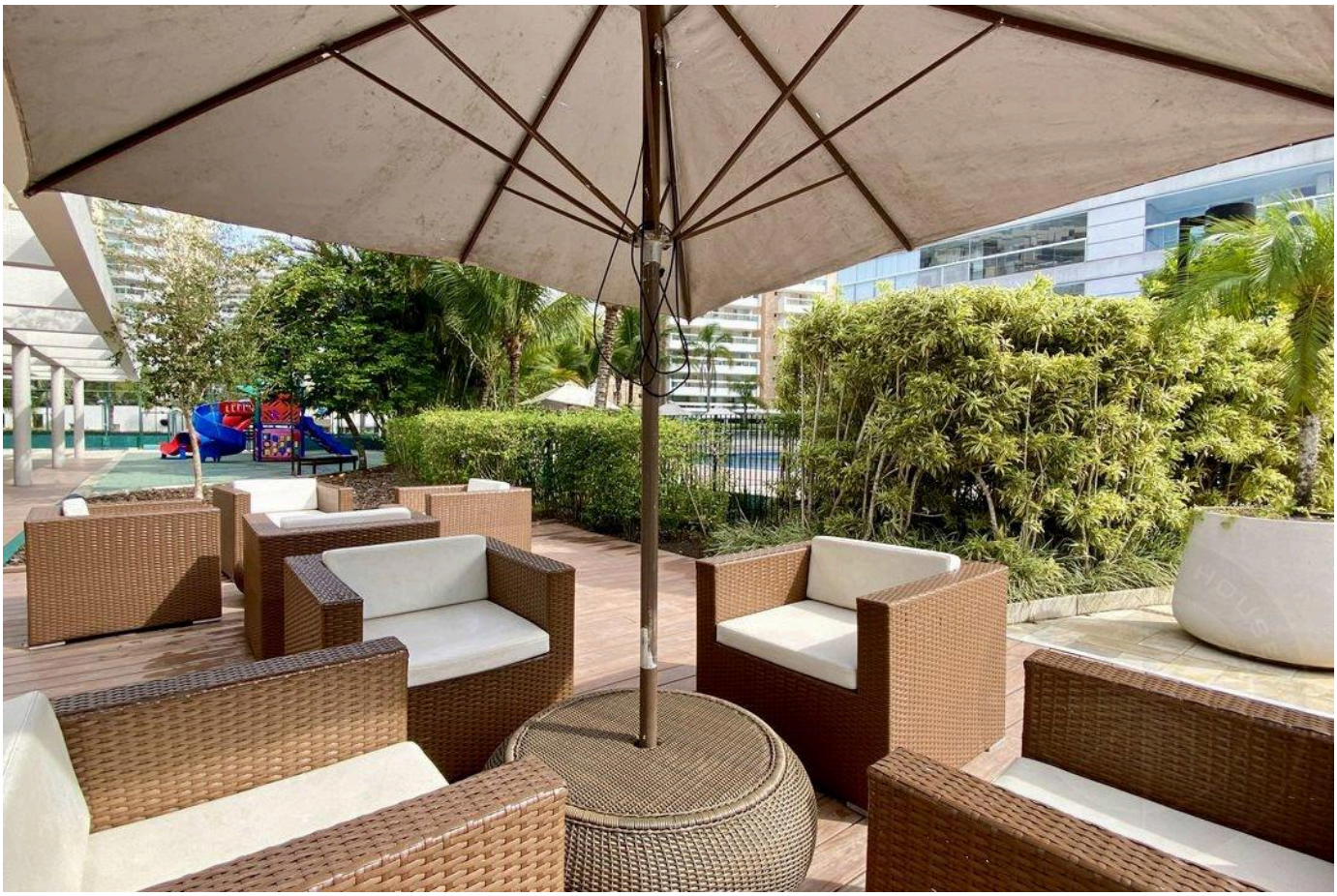



الأسعار والتوفر قابلة للتغيير دون إشعار مسبق. المعلومات الواردة في هذا المستند قد تتضمن أخطاء أو سهواً، وهي عرضة للتعديل أو البيع المسبق أو السحب من السوق. الصور لأغراض توضيحية فقط.

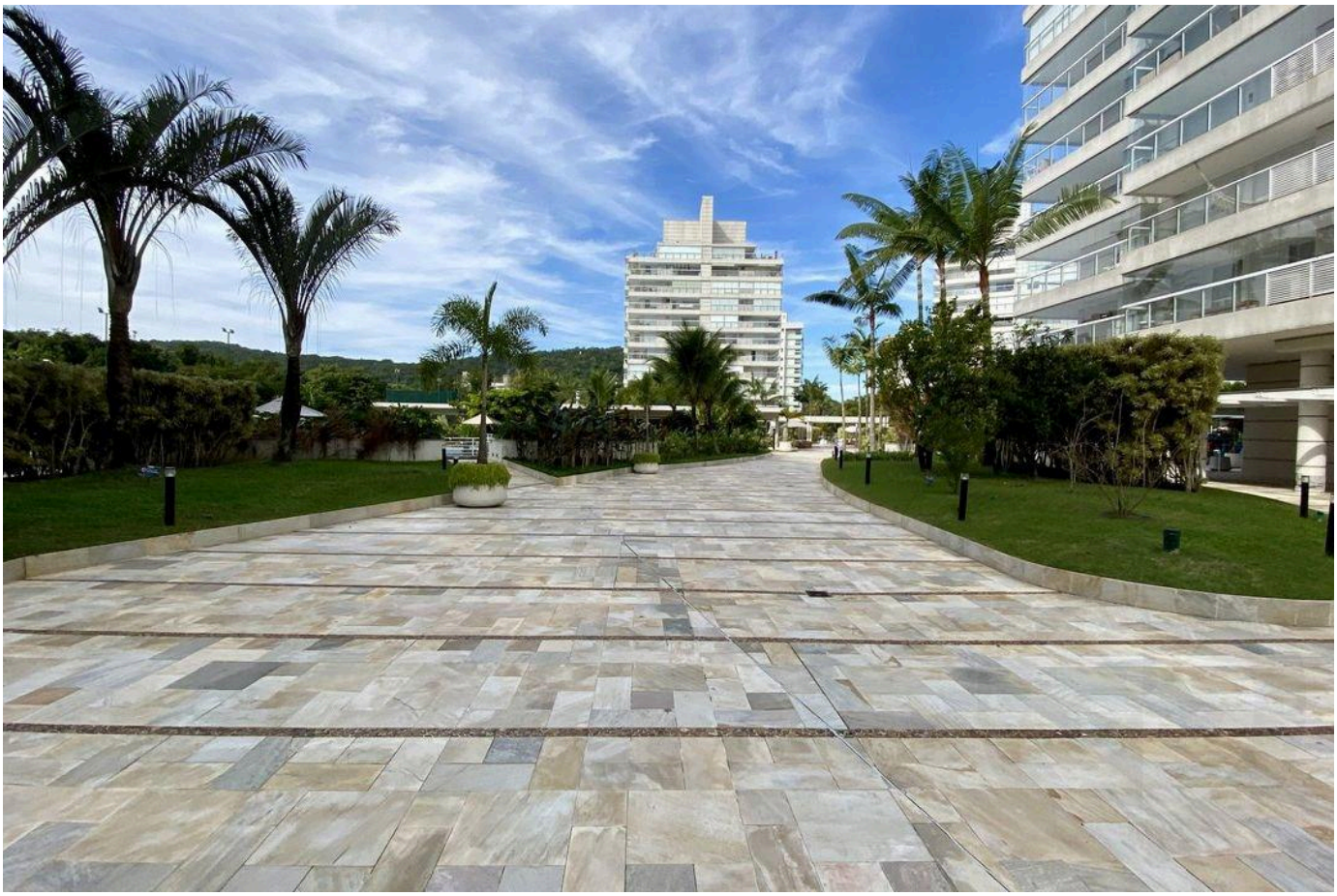



الأسعار والتوفر قابلة للتغيير دون إشعار مسبق. المعلومات الواردة في هذا المستند قد تتضمن أخطاء أو سهواً، وهي عرضة للتعديل أو البيع المسبق أو السحب من السوق. الصور لأغراض توضيحية فقط.





الأسعار والتوفر قابلة للتغيير دون إشعار مسبق. المعلومات الواردة في هذا المستند قد تتضمن أخطاء أو سهواً، وهي عرضة للتعديل أو البيع المسبق أو السحب من السوق. الصور لأغراض توضيحية فقط.



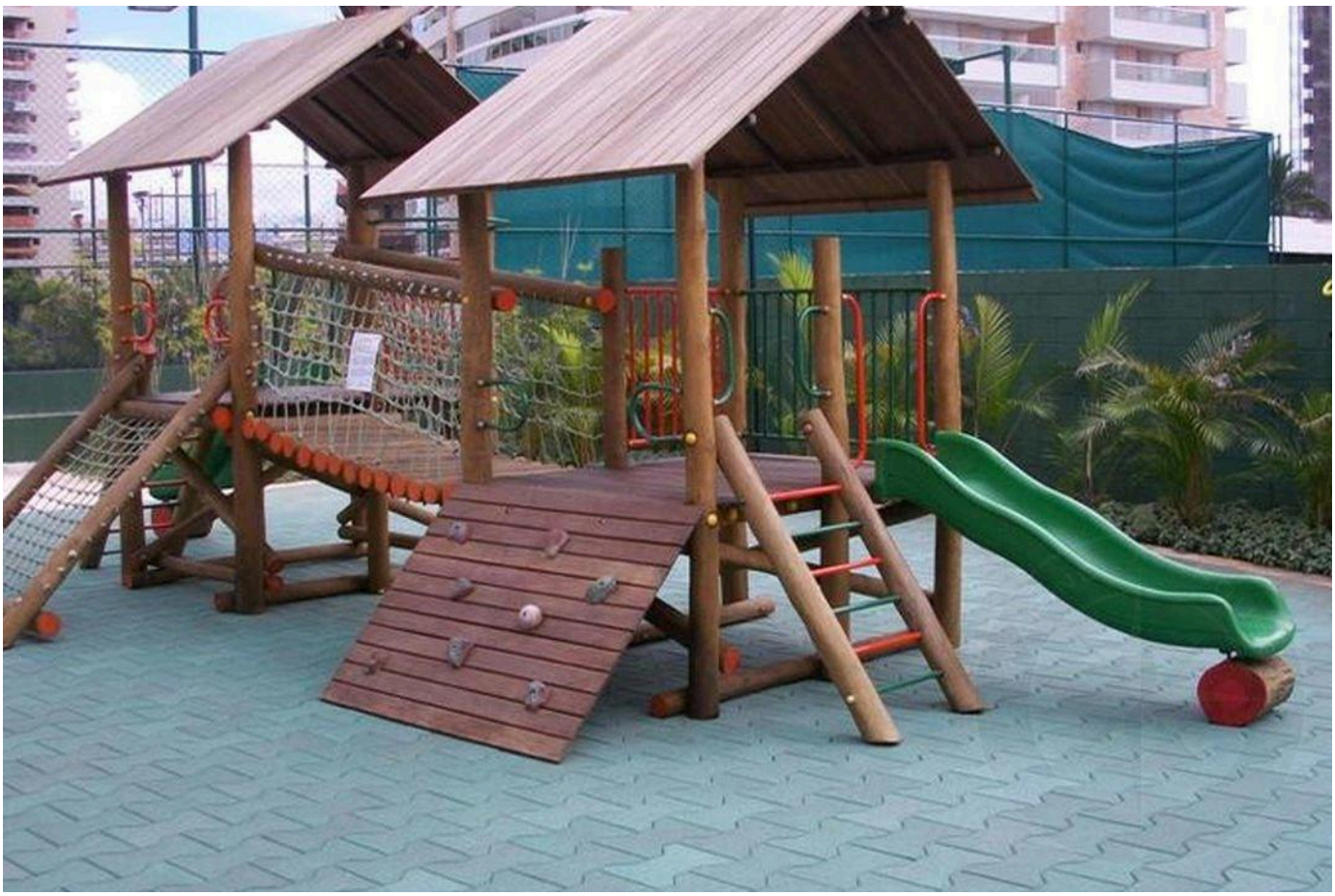

الأسعار والتوفر قابلة للتغيير دون إشعار مسبق. المعلومات الواردة في هذا المستند قد تتضمن أخطاء أو سهواً، وهي عرضة للتعديل أو البيع المسبق أو السحب من السوق. الصور لأغراض توضيحية فقط.

أرقى العقارات في ريفييرا دي ساو لورينسو.

Alexandre Rodrigues

CRECI 44468-J

+55 (13) 99628-7514

عرض جميع الصور ←