شقة مع 4 أجنحة و 153 m² للبيع في Riviera de São Lourenço

RIVIERA DE SÃO LOURENÇO · BERTIOGA

R$ 5.900.000 (US$ 988,275)



المرجع	غرف النوم	أجنحة	مواقف	المساحة م²
PR-1633	4	4	3	153

رسوم المجمع R$ 3.200 شهرياً ضريبة العقار (IPTU) R$ 420 سنوياً

الأسعار والتوفر قابلة للتغيير دون إشعار مسبق. المعلومات الواردة في هذا المستند قد تتضمن أخطاء أو سهواً، وهي عرضة للتعديل أو البيع المسبق أو السحب من السوق. الصور لأغراض توضيحية فقط.

شقة مع 4 أجنحة و 153 m² للبيع في Riviera de São Lourenço

شقة بأربع غرف نوم، جميعها بحمامات خاصة، بمساحة مفيدة قدرها 154 متر مربع في مبنى عالي المستوى. يتميز العقار بثلاث مواقف سيارات مغطاة، وتكييف هواء في غرف النوم والمعيشة، ودش مدفأ بالغاز، وشواية غورميه على الشرفة. مفروش بأناقة، يوفر إطلالة على البحر ويتبع معايير بناء صارمة، مما يضمن الراحة والرقي لسكانه. يقع في Riviera de São Lourenço في بيرتيوجا، وتعتبر الشقة جزءاً من مجمع سكني مفهوم، معروف بالبنية التحتية الكاملة والقرب من الشواطئ الجميلة والمستويات العالية من جودة الحياة. توفر المنطقة إمكانية الوصول إلى جميع وسائل الراحة اللازمة لحياة متميزة على ساحل ولاية ساو باولو.

مميزات الوحدة

- تكييف – غرف النوم
- شواية غورميه على الشرفة
- مفروش بتشطيبات راقية
- تكييف – غرفة المعيشة
- سخان مياه بالغاز
- إطلالة على البحر

مميزات المجمّع

- منطقة شواء في المناطق المشتركة
- مسبح للأطفال
- خدمة الشاطئ
- على الشاطئ
- قاعة فعاليات
- مسبح للكبار
- صالة ألعاب للكبار



الأسعار والتوفر قابلة للتغيير دون إشعار مسبق. المعلومات الواردة في هذا المستند قد تتضمن أخطاء أو سهواً، وهي عرضة للتعديل أو البيع المسبق أو السحب من السوق. الصور لأغراض توضيحية فقط.





الأسعار والتوفر قابلة للتغيير دون إشعار مسبق. المعلومات الواردة في هذا المستند قد تتضمن أخطاء أو سهواً، وهي عرضة للتعديل أو البيع المسبق أو السحب من السوق. الصور لأغراض توضيحية فقط.



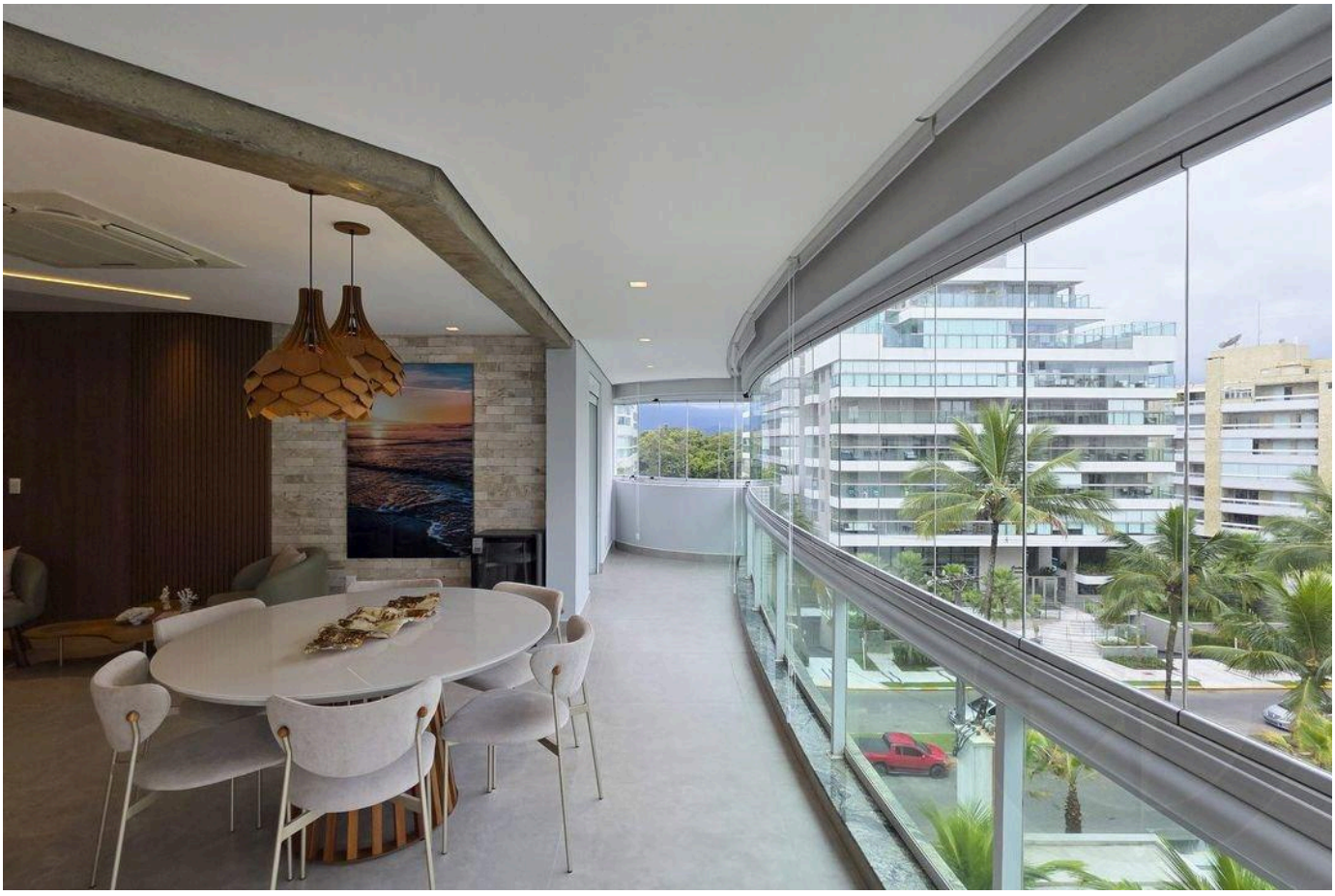

الأسعار والتوفر قابلة للتغيير دون إشعار مسبق. المعلومات الواردة في هذا المستند قد تتضمن أخطاء أو سهواً، وهي عرضة للتعديل أو البيع المسبق أو السحب من السوق. الصور لأغراض توضيحية فقط.

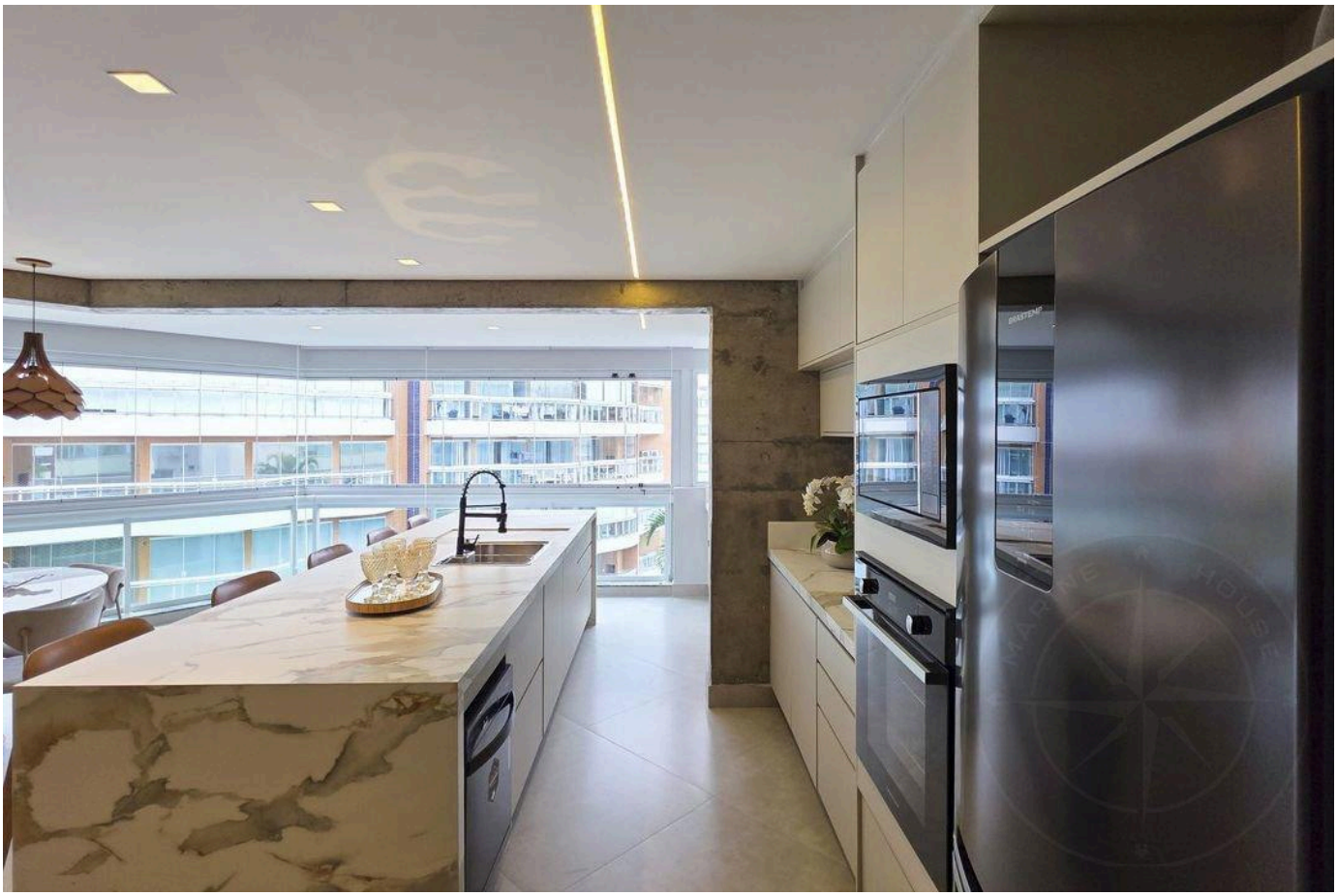



الأسعار والتوفر قابلة للتغيير دون إشعار مسبق. المعلومات الواردة في هذا المستند قد تتضمن أخطاء أو سهواً، وهي عرضة للتعديل أو البيع المسبق أو السحب من السوق. الصور لأغراض توضيحية فقط.





الأسعار والتوفر قابلة للتغيير دون إشعار مسبق. المعلومات الواردة في هذا المستند قد تتضمن أخطاء أو سهواً، وهي عرضة للتعديل أو البيع المسبق أو السحب من السوق. الصور لأغراض توضيحية فقط.

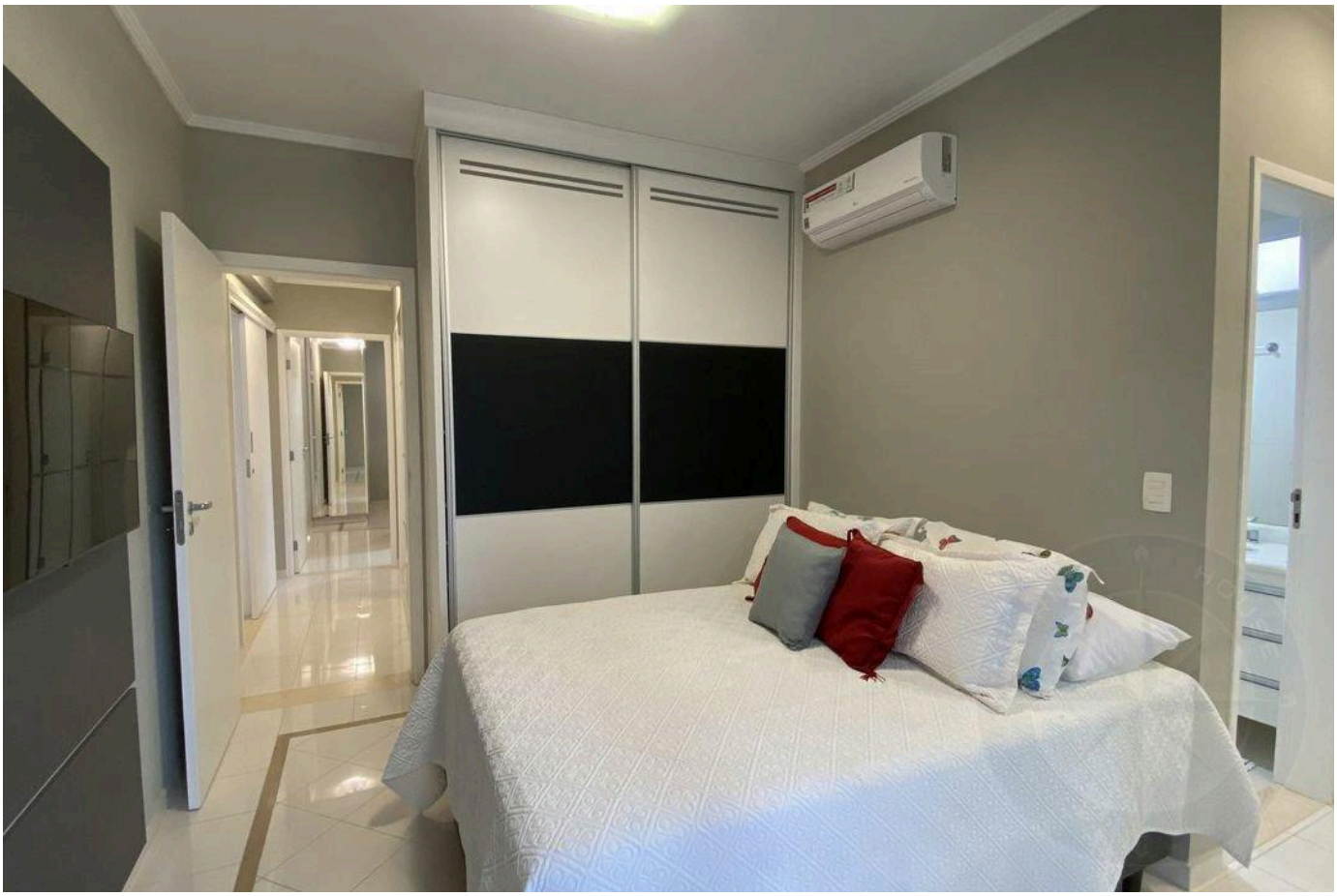

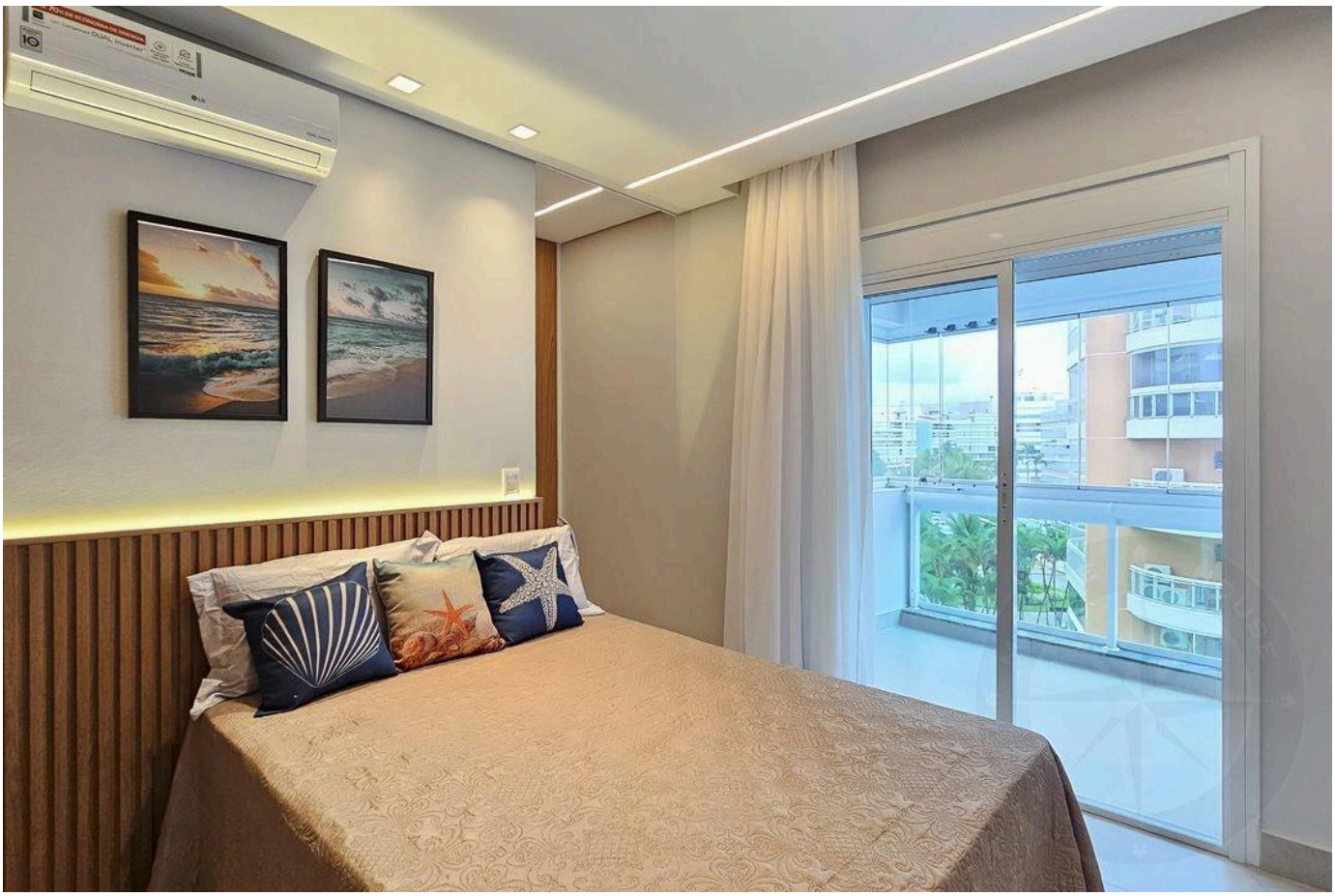

الأسعار والتوفر قابلة للتغيير دون إشعار مسبق. المعلومات الواردة في هذا المستند قد تتضمن أخطاء أو سهواً، وهي عرضة للتعديل أو البيع المسبق أو السحب من السوق. الصور لأغراض توضيحية فقط.

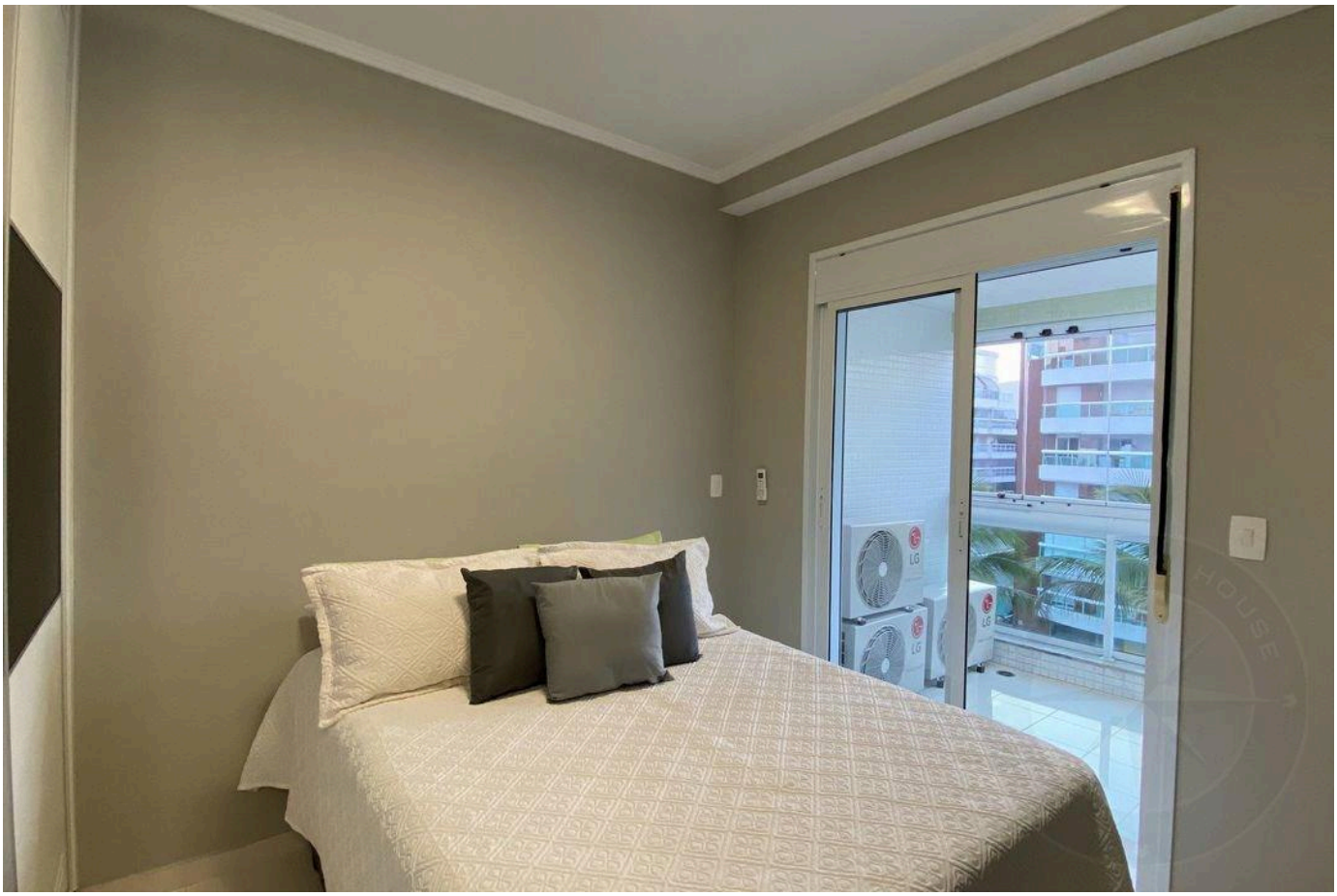



الأسعار والتوفر قابلة للتغيير دون إشعار مسبق. المعلومات الواردة في هذا المستند قد تتضمن أخطاء أو سهواً، وهي عرضة للتعديل أو البيع المسبق أو السحب من السوق. الصور لأغراض توضيحية فقط.



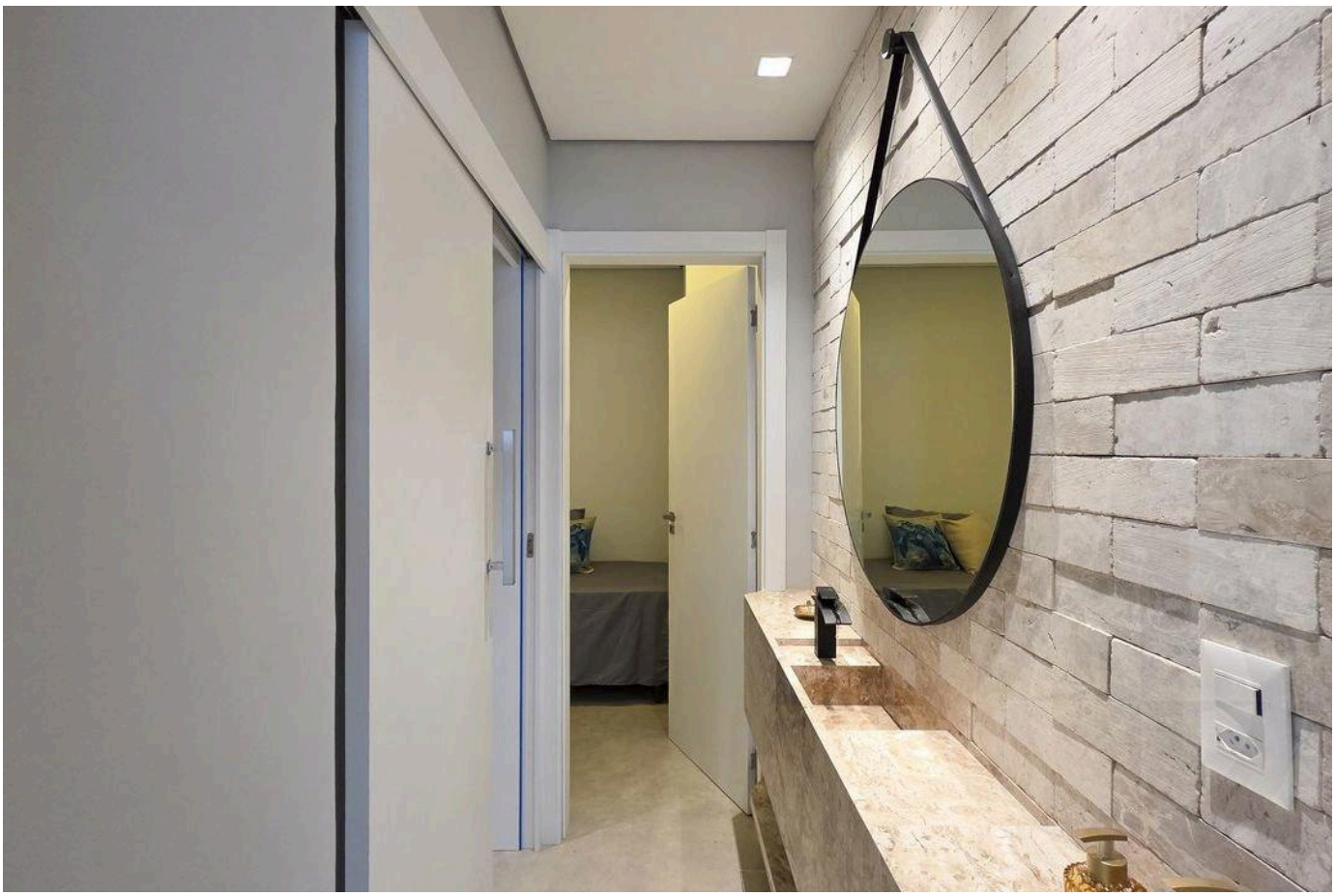

الأسعار والتوفر قابلة للتغيير دون إشعار مسبق. المعلومات الواردة في هذا المستند قد تتضمن أخطاء أو سهواً، وهي عرضة للتعديل أو البيع المسبق أو السحب من السوق. الصور لأغراض توضيحية فقط.





الأسعار والتوفر قابلة للتغيير دون إشعار مسبق. المعلومات الواردة في هذا المستند قد تتضمن أخطاء أو سهواً، وهي عرضة للتعديل أو البيع المسبق أو السحب من السوق. الصور لأغراض توضيحية فقط.





الأسعار والتوفر قابلة للتغيير دون إشعار مسبق. المعلومات الواردة في هذا المستند قد تتضمن أخطاء أو سهواً، وهي عرضة للتعديل أو البيع المسبق أو السحب من السوق. الصور لأغراض توضيحية فقط.

أرقى العقارات في ريفييرا دي ساو لورينسو.

Alexandre Rodrigues

CRECI 44468-J

+55 (13) 99628-7514

عرض جميع الصور ←