# APARTAMENTO

RIVIERA DE SÃO LOURENÇO · BERTIOGA

**R$ 18.000.000**



| REF | DORMITÓRIOS | SUÍTES | VAGAS | ÁREA M² |
|---|---|---|---|---|
| PR-1558 | 4 | 4 | 3 | 254 |

Condomínio R$ 4.593/mês  IPTU R$ 986/ano



Valores e disponibilidade sujeitos a alteração sem aviso prévio. As informações deste documento estão sujeitas a erros, omissões, modificações, venda prévia ou retirada do mercado. Imagens meramente ilustrativas.

# APARTAMENTO

Apartamento com 4 dormitórios, sendo 4 suítes, distribuído em 254 m² de área útil. A unidade é mobiliada com acabamento de alto padrão e conta com 3 vagas de garagem cobertas, quarto de serviço com lavabo, churrasqueira gourmet na varanda, envidraçamento de sacada, ar-condicionado nos dormitórios e sala, chuveiro aquecido a gás e vista para o mar, recebendo sol da manhã.

Localizado na Riviera de São Lourenço, em Bertioga, o imóvel insere-se em um edifício de alto padrão que oferece infraestrutura completa, proximidade com belas praias e elevado padrão de qualidade de vida. A região é reconhecida como um dos destinos mais refinados do litoral paulista, combinando conforto, segurança e acesso direto aos principais atrativos da costa.

## CARACTERÍSTICAS DA UNIDADE

- Ar-condicionado - Dormitórios
- Ar-condicionado - Sala
- Churrasqueira gourmet na varanda
- Chuveiro aquecido a gas
- Envidraçamento de Sacada
- Lavabo
- Mobiliado com acabamento de alto padrão
- Quarto de serviço
- Sol da Manhã
- Vista para o mar

## CARACTERÍSTICAS DO CONDOMÍNIO

- Academia equipada
- Churrasqueira nas áreas comuns
- Espaço gourmet
- Garagem subterrânea
- Pé na Areia
- Piscina adulto
- Piscina infantil
- Quadra tênis
- Salão de festas
- Salão de jogos para adultos
- Sauna Úmida
- Serviço de praia

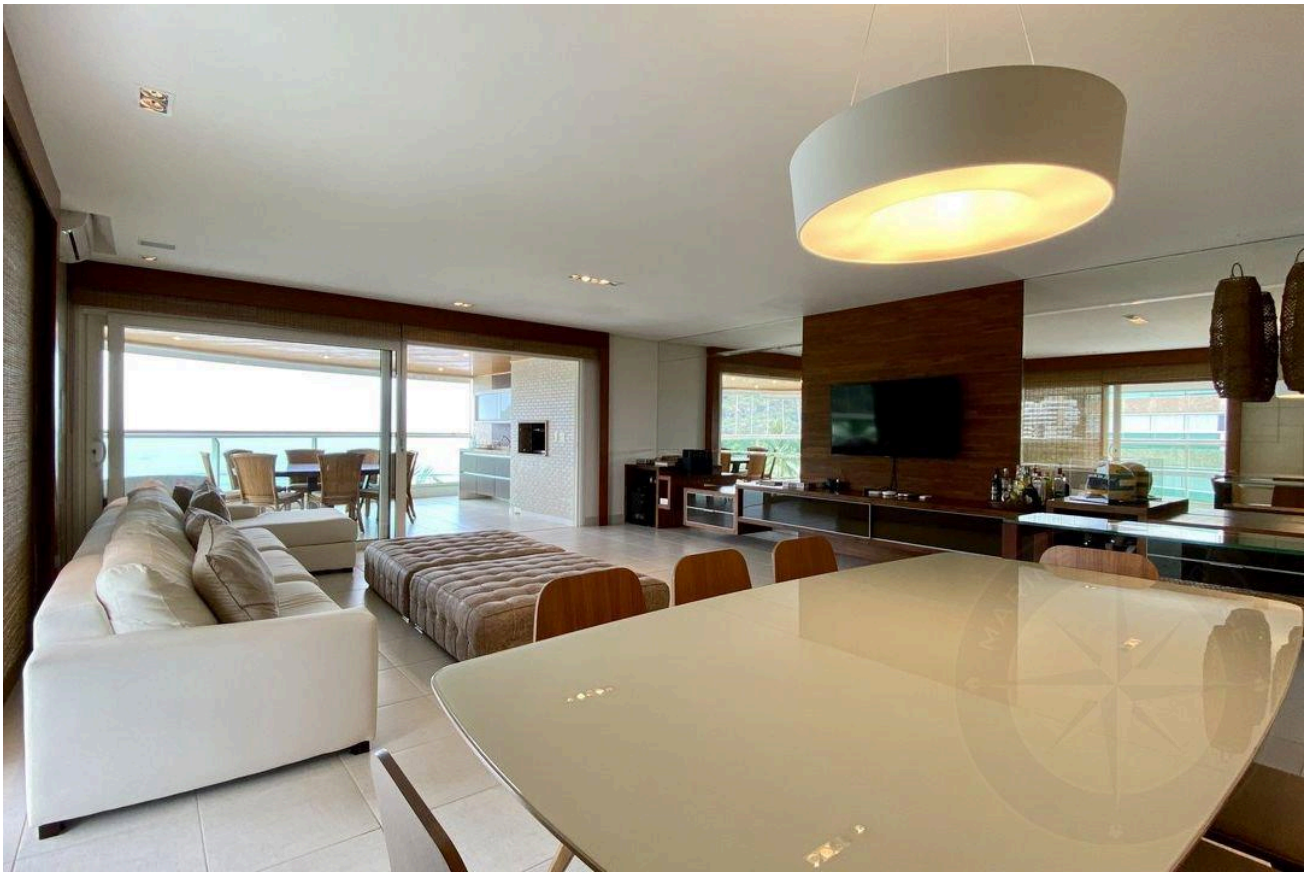



Valores e disponibilidade sujeitos a alteração sem aviso prévio. As informações deste documento estão sujeitas a erros, omissões, modificações, venda prévia ou retirada do mercado. Imagens meramente ilustrativas.

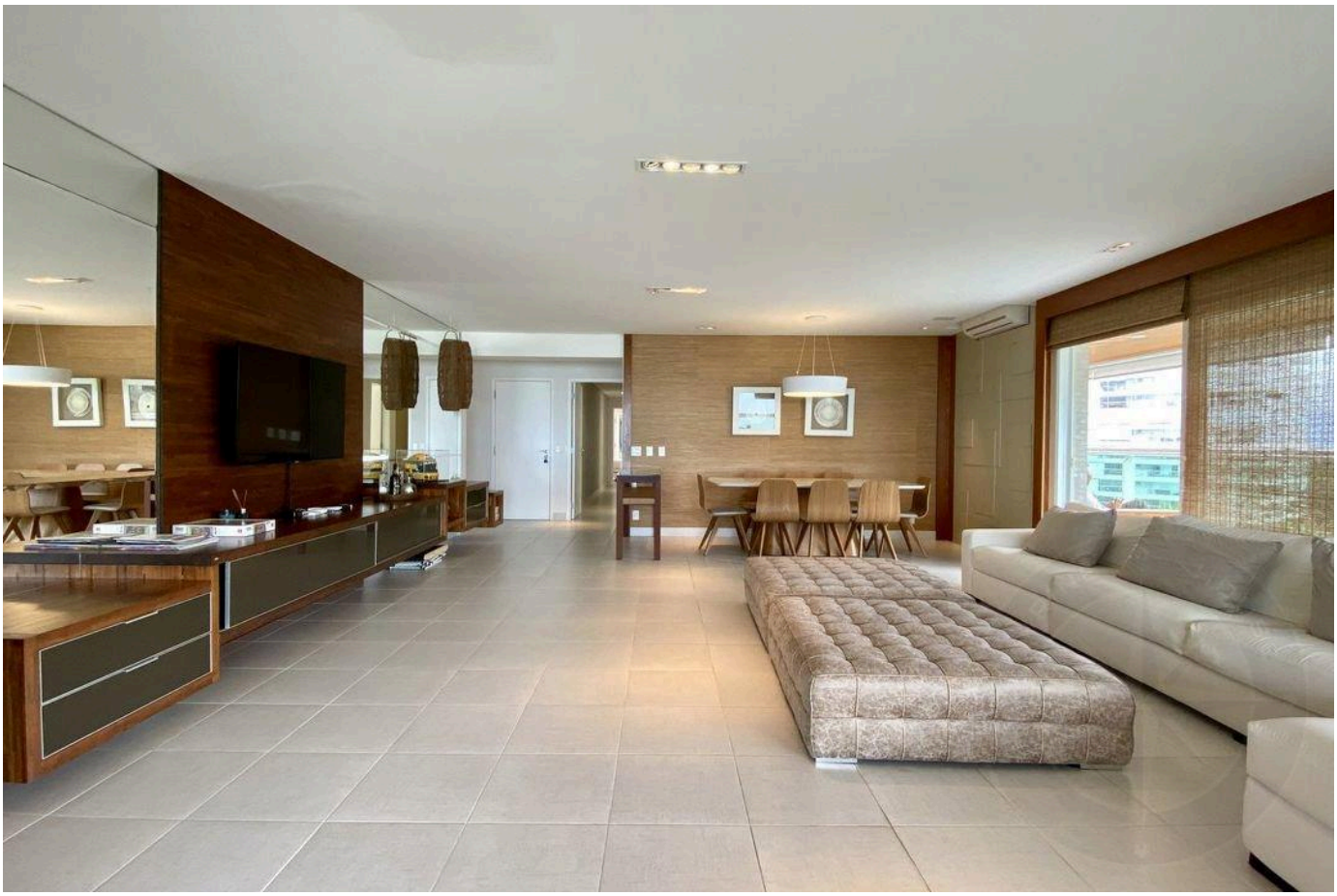





Valores e disponibilidade sujeitos a alteração sem aviso prévio. As informações deste documento estão sujeitas a erros, omissões, modificações, venda prévia ou retirada do mercado. Imagens meramente ilustrativas.







Valores e disponibilidade sujeitos a alteração sem aviso prévio. As informações deste documento estão sujeitas a erros, omissões, modificações, venda prévia ou retirada do mercado. Imagens meramente ilustrativas.



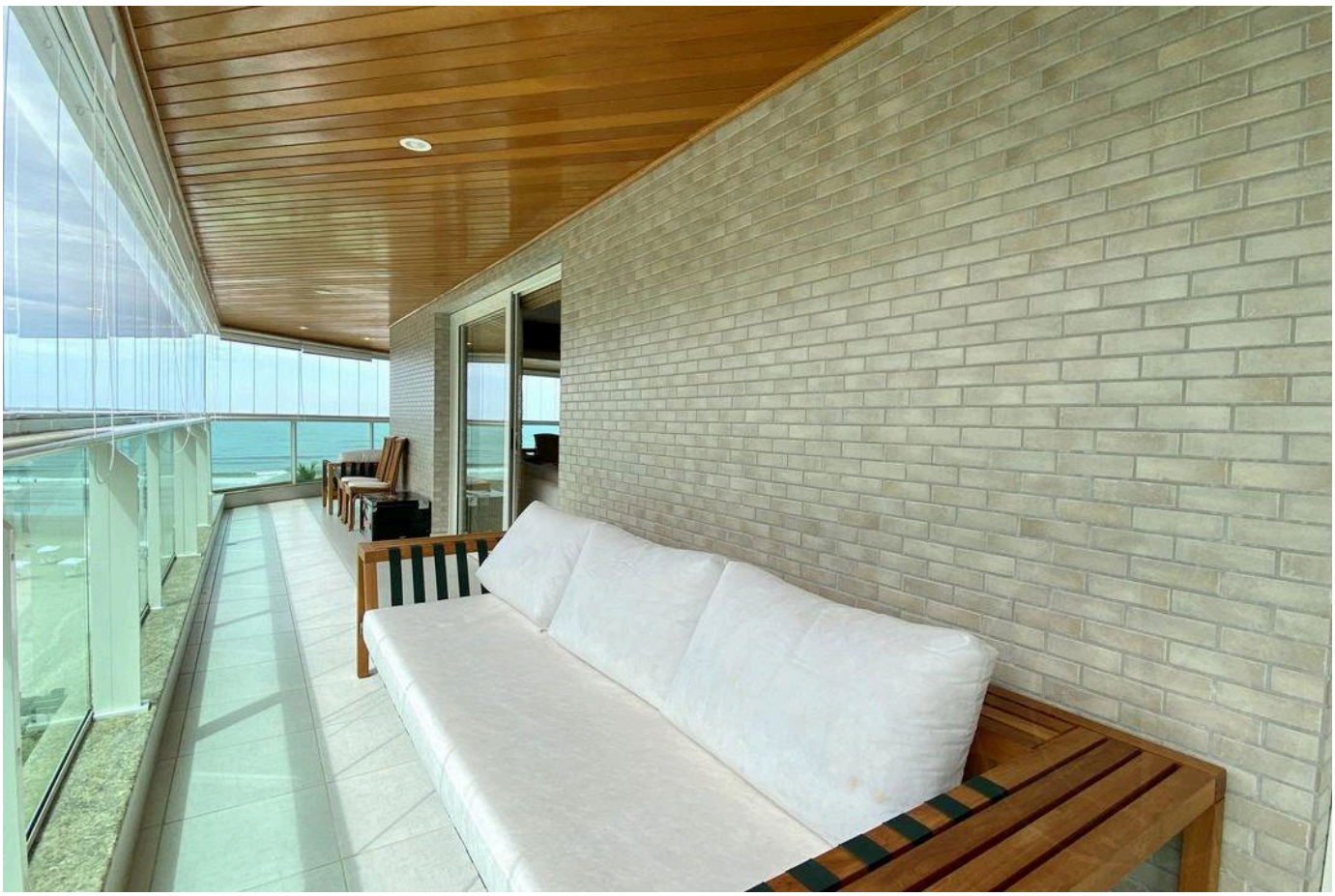



Valores e disponibilidade sujeitos a alteração sem aviso prévio. As informações deste documento estão sujeitas a erros, omissões, modificações, venda prévia ou retirada do mercado. Imagens meramente ilustrativas.



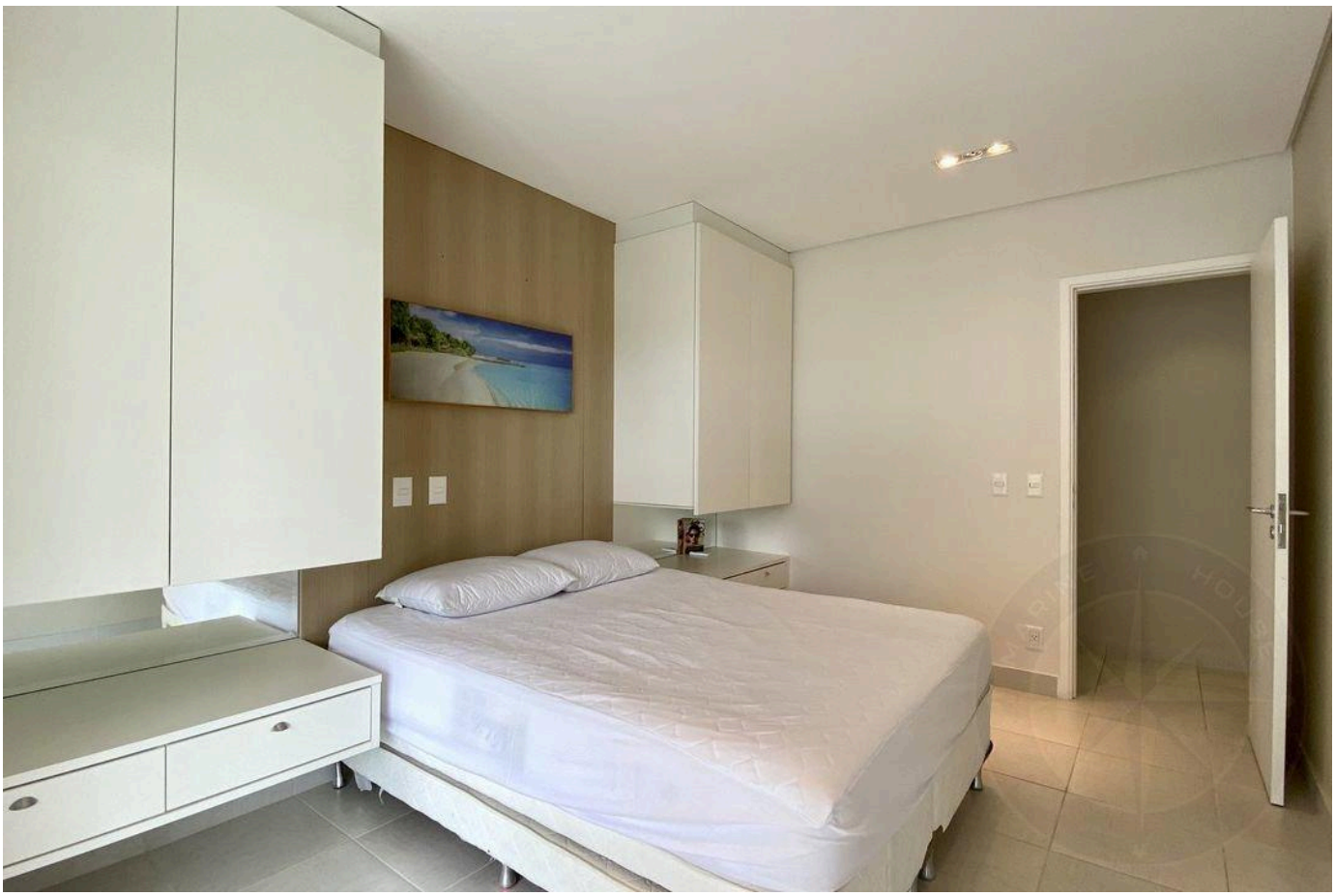



Valores e disponibilidade sujeitos a alteração sem aviso prévio. As informações deste documento estão sujeitas a erros, omissões, modificações, venda prévia ou retirada do mercado. Imagens meramente ilustrativas.







Valores e disponibilidade sujeitos a alteração sem aviso prévio. As informações deste documento estão sujeitas a erros, omissões, modificações, venda prévia ou retirada do mercado. Imagens meramente ilustrativas.







Valores e disponibilidade sujeitos a alteração sem aviso prévio. As informações deste documento estão sujeitas a erros, omissões, modificações, venda prévia ou retirada do mercado. Imagens meramente ilustrativas.







Valores e disponibilidade sujeitos a alteração sem aviso prévio. As informações deste documento estão sujeitas a erros, omissões, modificações, venda prévia ou retirada do mercado. Imagens meramente ilustrativas.



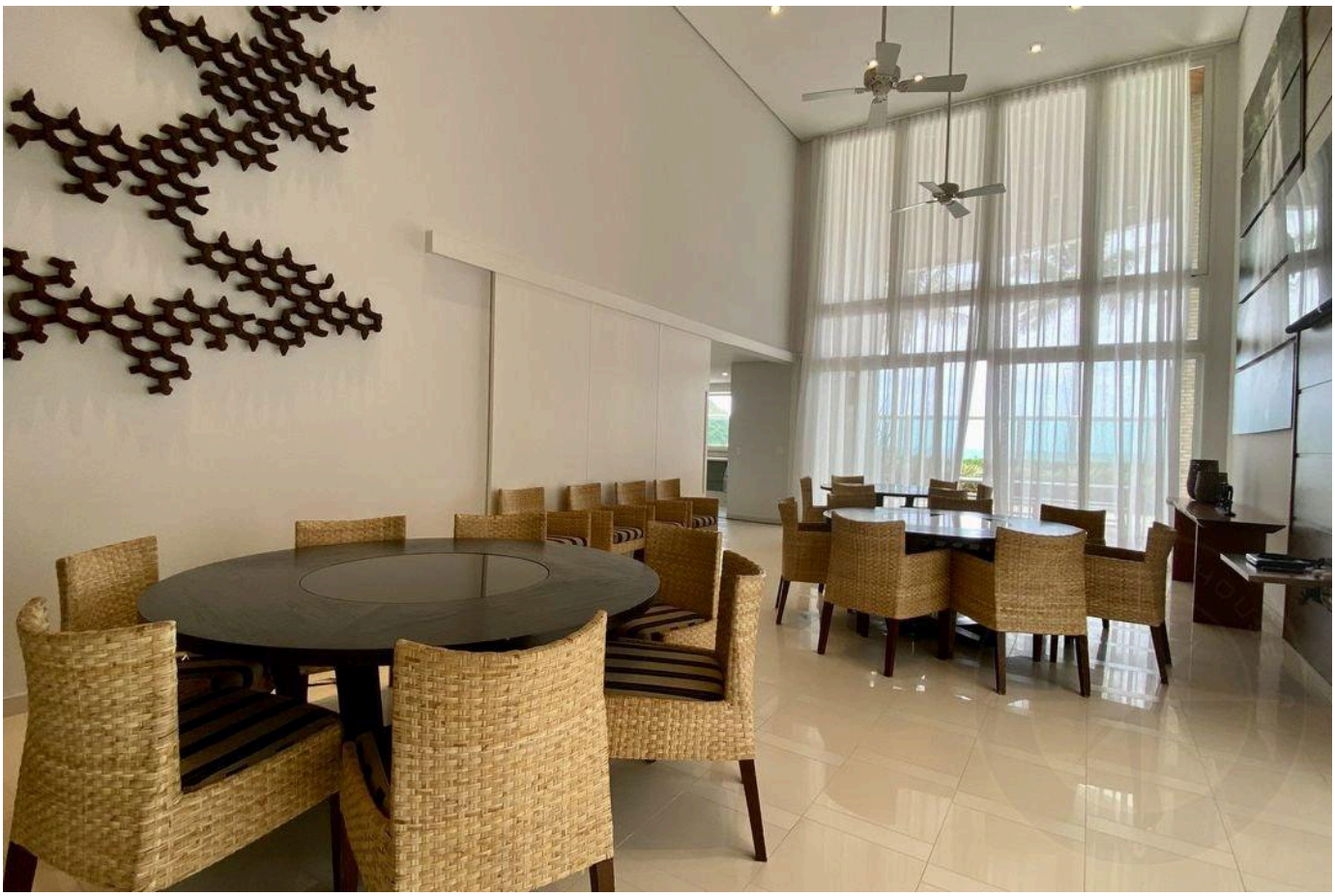



Valores e disponibilidade sujeitos a alteração sem aviso prévio. As informações deste documento estão sujeitas a erros, omissões, modificações, venda prévia ou retirada do mercado. Imagens meramente ilustrativas.

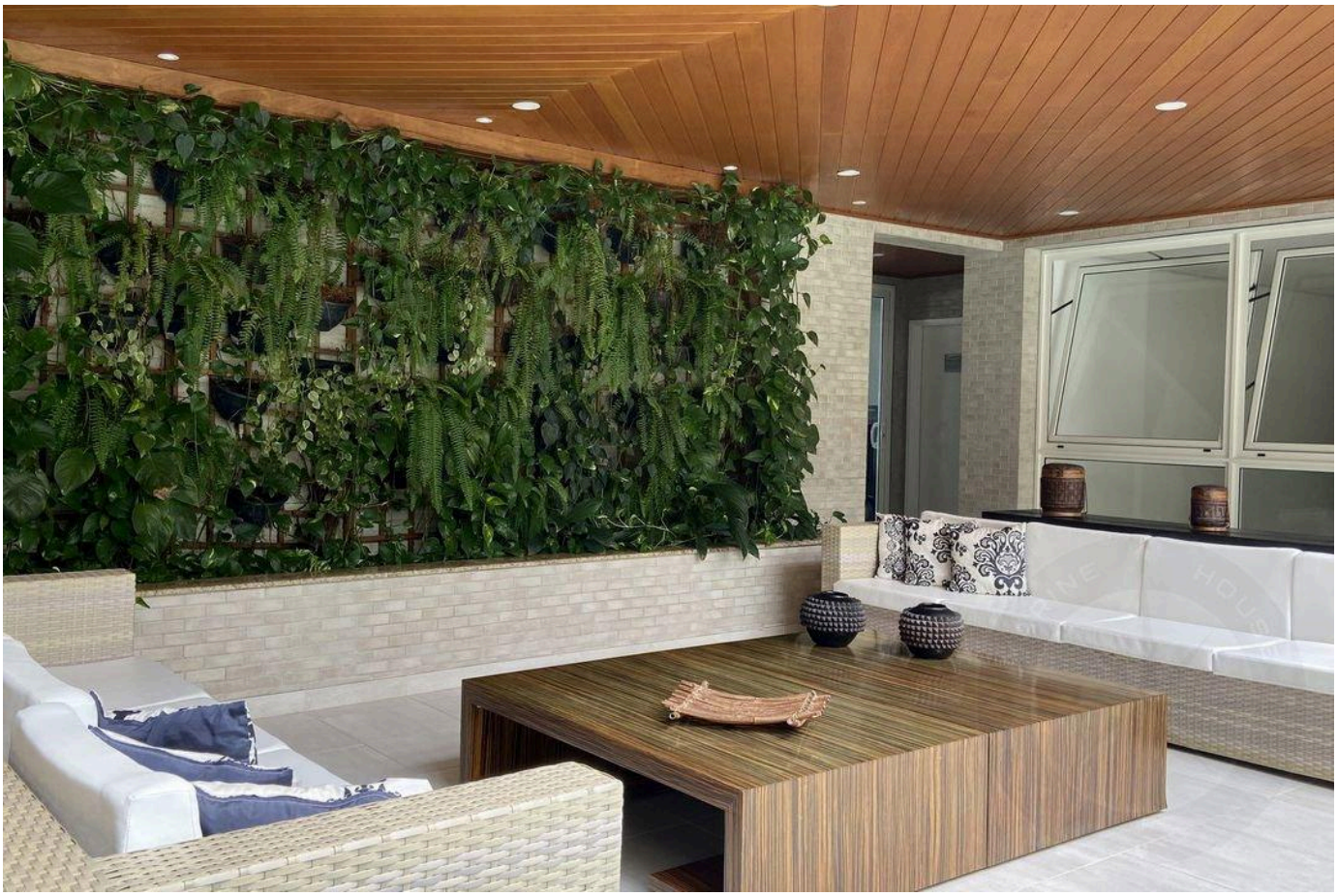





Valores e disponibilidade sujeitos a alteração sem aviso prévio. As informações deste documento estão sujeitas a erros, omissões, modificações, venda prévia ou retirada do mercado. Imagens meramente ilustrativas.

ALTO PADRÃO NA RIVIERA DE SÃO LOURENÇO.

Alexandre Rodrigues

CRECI 44468-J

+55 (13) 99628-7514

VISUALIZAR TODAS AS FOTOS →