CASA CON 6 SUITES Y 1120 M² EN VENTA EN RIVIERA DE SÃO LOURENÇO

RIVIERA DE SÃO LOURENÇO · BERTIOGA

R$ 45.000.000 (US$ 7.679.181)



REF	DORMITORIOS	SUITES	PLAZAS	SUPERFICIE M²
PR-1172	6	6	8	1.120

Cuota de condominio R$ 2.220/mes Impuesto predial (IPTU) R$ 3.649/año

Valores y disponibilidad sujetos a cambios sin previo aviso. La información de este documento está sujeta a errores, omisiones, modificaciones, venta previa o retiro del mercado. Imágenes meramente ilustrativas.

CASA CON 6 SUITES Y 1120 M² EN VENTA EN RIVIERA DE SÃO LOURENÇO

Casa de alto nivel con 6 dormitorios, todos en suite, distribuida en 1.000 m² de superficie construida y 1.120,48 m² de superficie útil. La propiedad ofrece 8 plazas de garaje cubiertas en estructura subterránea, baño de visitas, piscina climatizada, área gourmet con parrilla gourmet en el balcón y chopera en el balcón, gimnasio equipado y sala de juegos para adultos. El inmueble cuenta con aire acondicionado en los dormitorios y sala, automatización residencial, cámaras de seguridad y está amueblado con acabado de alto nivel. Destacable la vista al mar y la ubicación privilegiada con acceso directo a la playa.

Ubicada en Riviera de São Lourenço, en Bertioga, esta propiedad integra uno de los condominios más prestigiosos de la costa paulista, reconocido por su infraestructura completa, proximidad a hermosas playas y alto nivel de calidad de vida. La región ofrece seguridad, entretenimiento y conveniencia para una vida de excelencia.

CARACTERÍSTICAS DE LA UNIDAD

- Gimnasio equipado
- Aire acondicionado – Dormitorios
- Aire acondicionado – Sala
- Domótica
- Cámaras de seguridad
- Chopera en el balcón
- Parrilla / Asador
- Ascensor
- Área Gourmet
- Garaje subterráneo
- Lavabo / Aseo
- Amueblado con acabados de alto nivel
- Primera línea de playa
- Piscina
- Piscina climatizada
- Sala de juegos para adultos
- Vista al mar

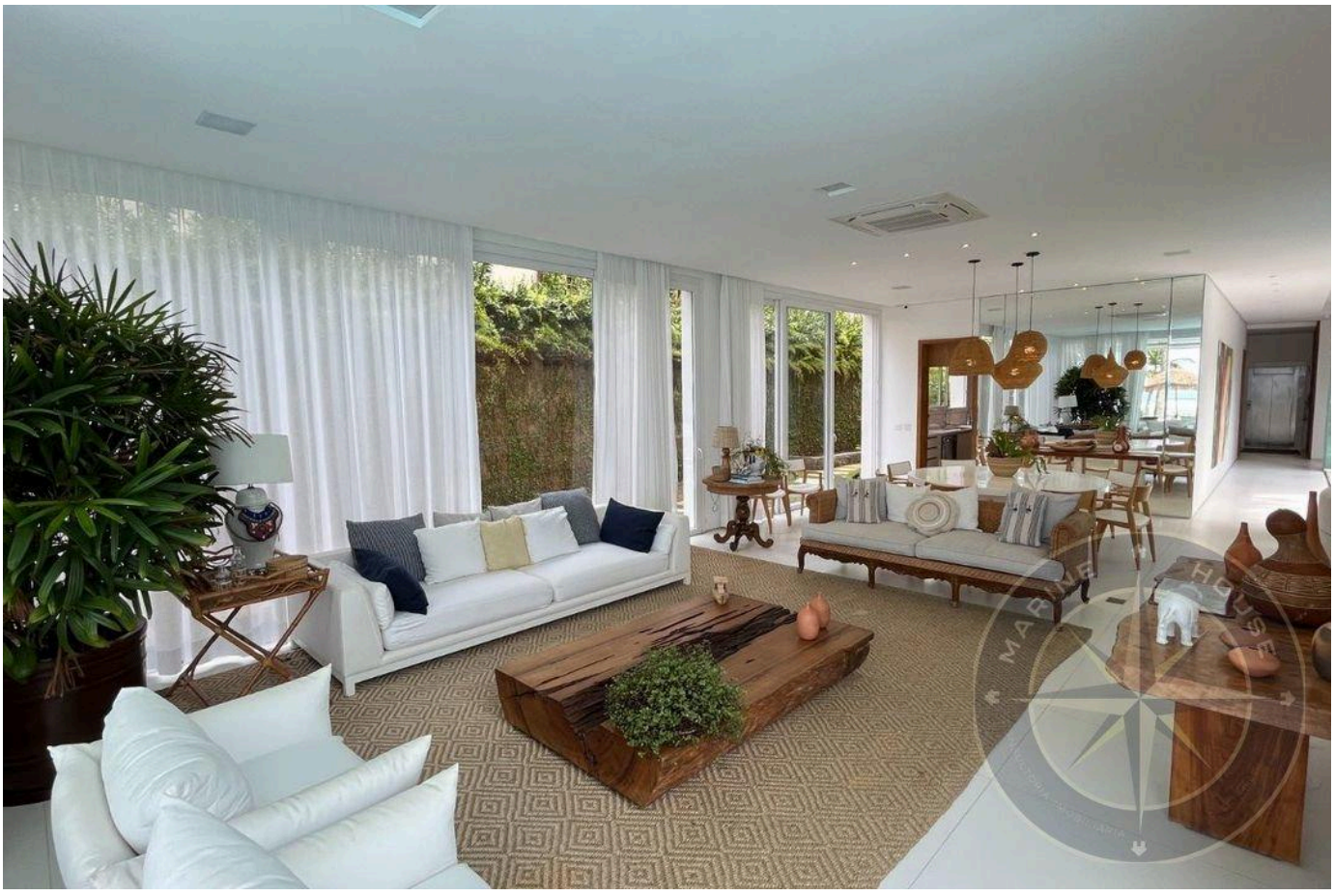

Valores y disponibilidad sujetos a cambios sin previo aviso. La información de este documento está sujeta a errores, omisiones, modificaciones, venta previa o retiro del mercado. Imágenes meramente ilustrativas.



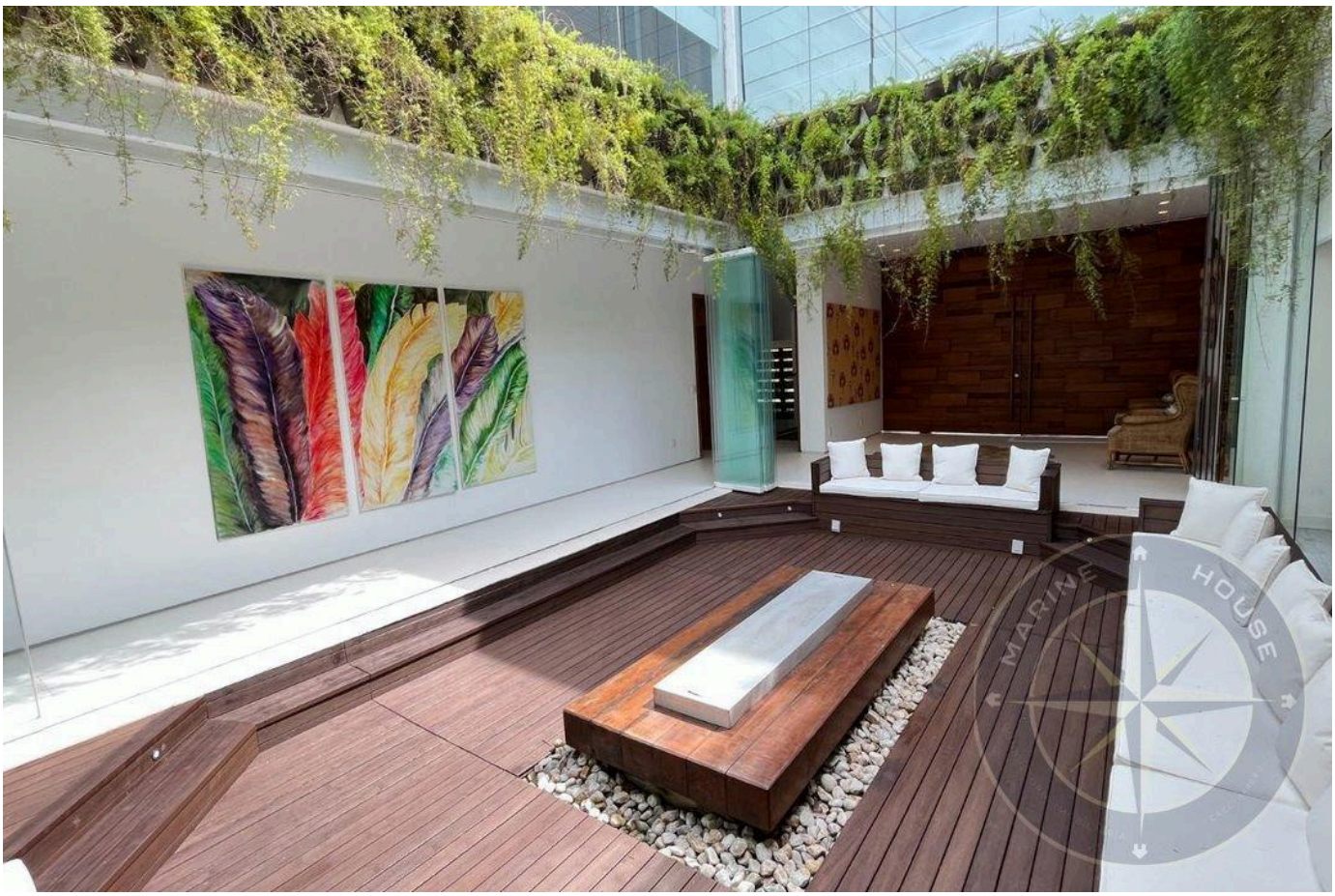

Valores y disponibilidad sujetos a cambios sin previo aviso. La información de este documento está sujeta a errores, omisiones, modificaciones, venta previa o retiro del mercado. Imágenes meramente ilustrativas.





Valores y disponibilidad sujetos a cambios sin previo aviso. La información de este documento está sujeta a errores, omisiones, modificaciones, venta previa o retiro del mercado. Imágenes meramente ilustrativas.





Valores y disponibilidad sujetos a cambios sin previo aviso. La información de este documento está sujeta a errores, omisiones, modificaciones, venta previa o retiro del mercado. Imágenes meramente ilustrativas.

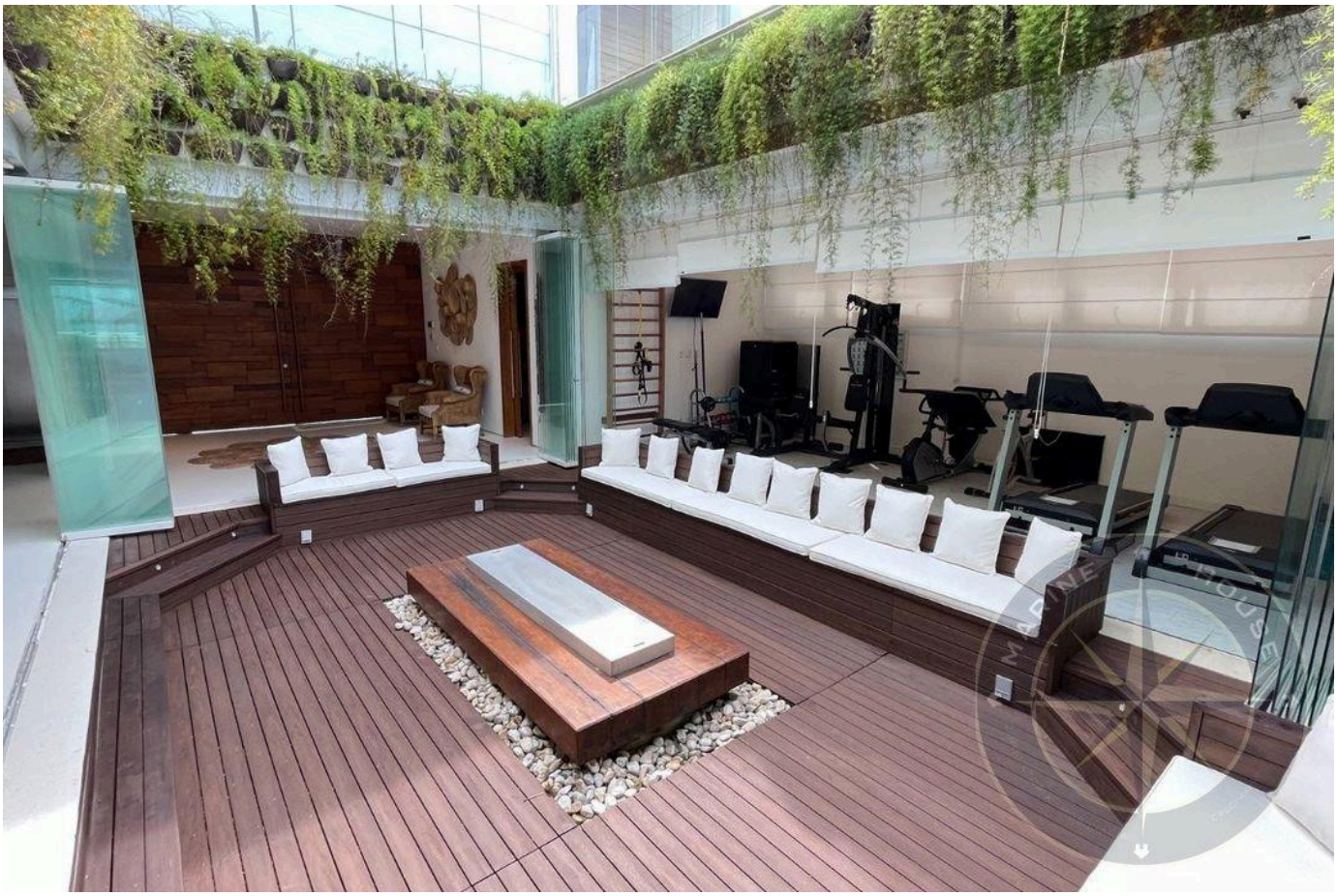



Valores y disponibilidad sujetos a cambios sin previo aviso. La información de este documento está sujeta a errores, omisiones, modificaciones, venta previa o retiro del mercado. Imágenes meramente ilustrativas.





Valores y disponibilidad sujetos a cambios sin previo aviso. La información de este documento está sujeta a errores, omisiones, modificaciones, venta previa o retiro del mercado. Imágenes meramente ilustrativas.





Valores y disponibilidad sujetos a cambios sin previo aviso. La información de este documento está sujeta a errores, omisiones, modificaciones, venta previa o retiro del mercado. Imágenes meramente ilustrativas.





Valores y disponibilidad sujetos a cambios sin previo aviso. La información de este documento está sujeta a errores, omisiones, modificaciones, venta previa o retiro del mercado. Imágenes meramente ilustrativas.

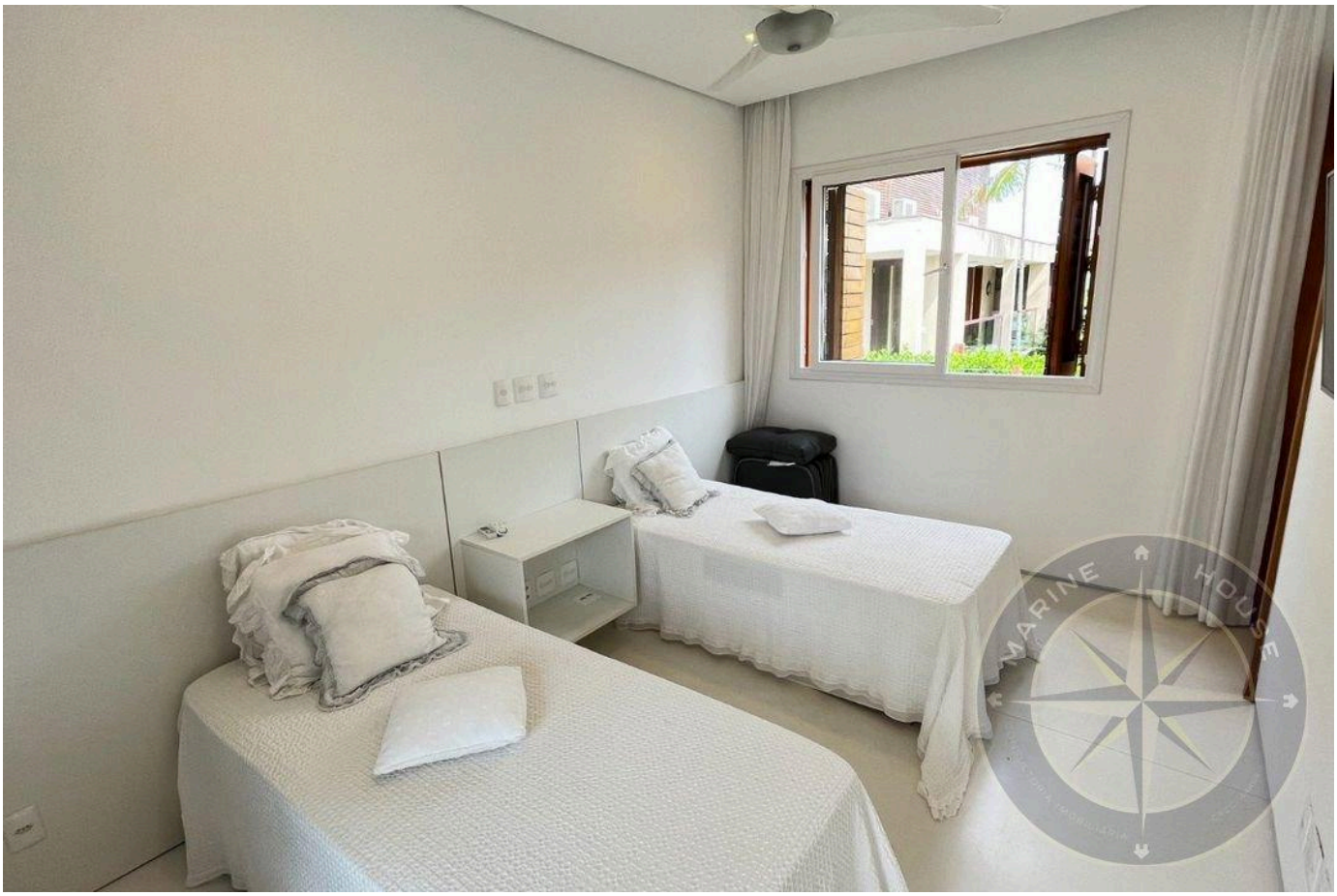



Valores y disponibilidad sujetos a cambios sin previo aviso. La información de este documento está sujeta a errores, omisiones, modificaciones, venta previa o retiro del mercado. Imágenes meramente ilustrativas.





Valores y disponibilidad sujetos a cambios sin previo aviso. La información de este documento está sujeta a errores, omisiones, modificaciones, venta previa o retiro del mercado. Imágenes meramente ilustrativas.

ALTO ESTÁNDAR EN RIVIERA DE SÃO LOURENÇO.

Alexandre Rodrigues

CRECI 44468-J

+55 (13) 99628-7514

VER TODAS LAS FOTOS →

MARINEHOUSE.COM.BR