CASA

RIVIERA DE SÃO LOURENÇO · BERTIOGA

R$ 45.000.000



REF	DORMITÓRIOS	SUÍTES	VAGAS	ÁREA M²
PR-1172	6	6	8	1.120

Condomínio R$ 2.220/mês IPTU R$ 3.649/ano

Valores e disponibilidade sujeitos a alteração sem aviso prévio. As informações deste documento estão sujeitas a erros, omissões, modificações, venda prévia ou retirada do mercado. Imagens meramente ilustrativas.

CASA

Residência de alto padrão com 6 dormitórios, sendo 6 suítes, distribuídos em 1.000 m² de área construída e 1.120,48 m² de área útil. A propriedade oferece 8 vagas de garagem cobertas em estrutura subterrânea, lavabo, piscina aquecida, espaço gourmet com churrasqueira e chopeira na varanda, academia equipada e salão de jogos para adultos. O imóvel conta com ar-condicionado nos dormitórios e sala, automação residencial, câmeras de segurança e está mobiliado com acabamento de alto padrão. Destaque para a vista para o mar e a localização privilegiada com acesso direto à praia.

Situado na Riviera de São Lourenço, em Bertioga, este imóvel integra um dos condomínios mais conceituados do litoral paulista, reconhecido pela infraestrutura completa, proximidade com belas praias e elevado padrão de qualidade de vida. A região oferece segurança, lazer e conveniência para uma vida de excelência.

CARACTERÍSTICAS DA UNIDADE

- Academia equipada
- Ar-condicionado - Dormitórios
- Ar-condicionado - Sala
- Automação Residencial
- Câmeras de Segurança
- Chopeira na varanda
- Churrasqueira
- Elevador
- Espaço Gourmet
- Garagem subterrânea
- Lavabo
- Mobiliado com acabamento de alto padrão
- Pé na Areia
- Piscina
- Piscina Aquecida
- Salão de jogos para adultos
- Vista para o mar



Valores e disponibilidade sujeitos a alteração sem aviso prévio. As informações deste documento estão sujeitas a erros, omissões, modificações, venda prévia ou retirada do mercado. Imagens meramente ilustrativas.



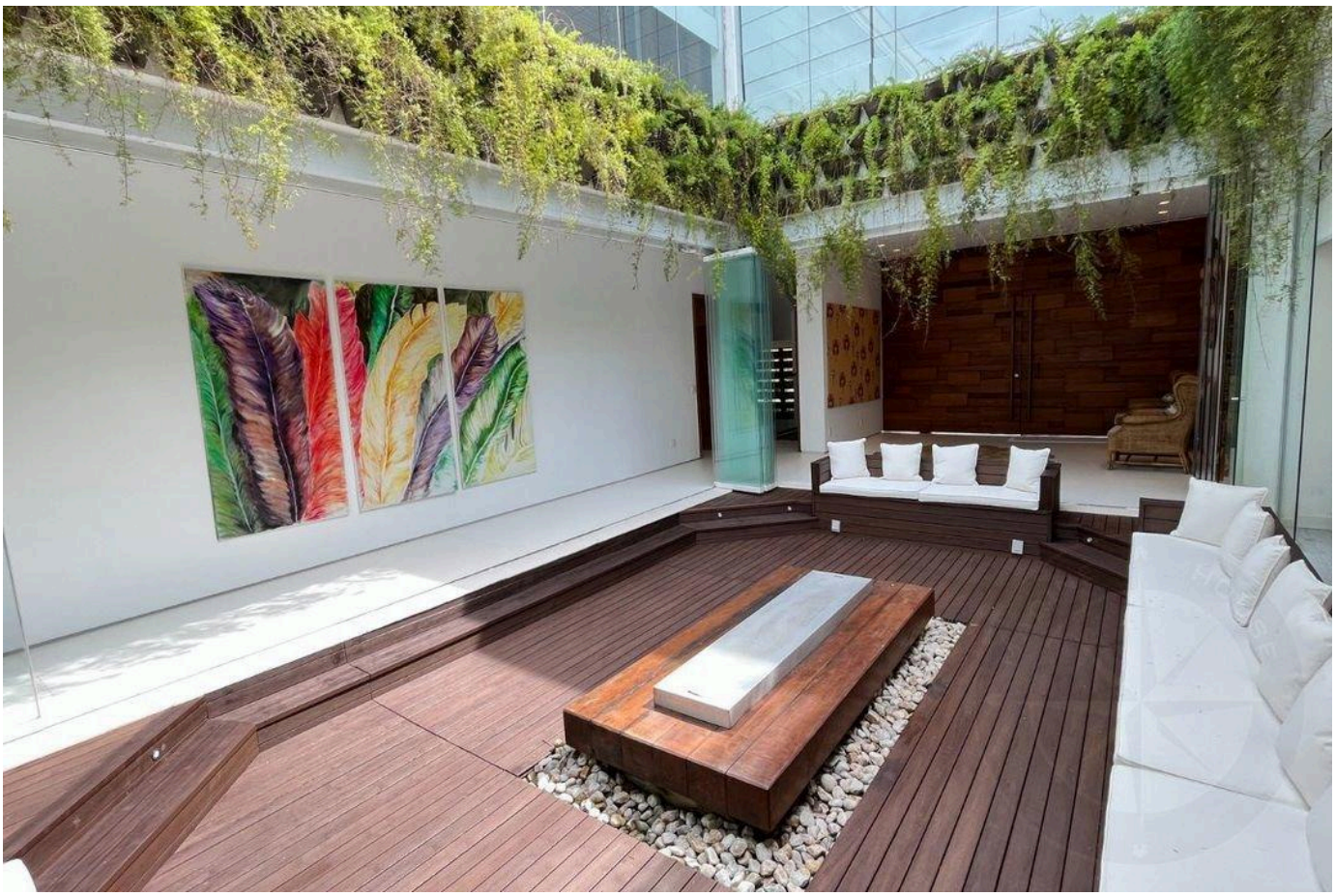

Valores e disponibilidade sujeitos a alteração sem aviso prévio. As informações deste documento estão sujeitas a erros, omissões, modificações, venda prévia ou retirada do mercado. Imagens meramente ilustrativas.





Valores e disponibilidade sujeitos a alteração sem aviso prévio. As informações deste documento estão sujeitas a erros, omissões, modificações, venda prévia ou retirada do mercado. Imagens meramente ilustrativas.





Valores e disponibilidade sujeitos a alteração sem aviso prévio. As informações deste documento estão sujeitas a erros, omissões, modificações, venda prévia ou retirada do mercado. Imagens meramente ilustrativas.

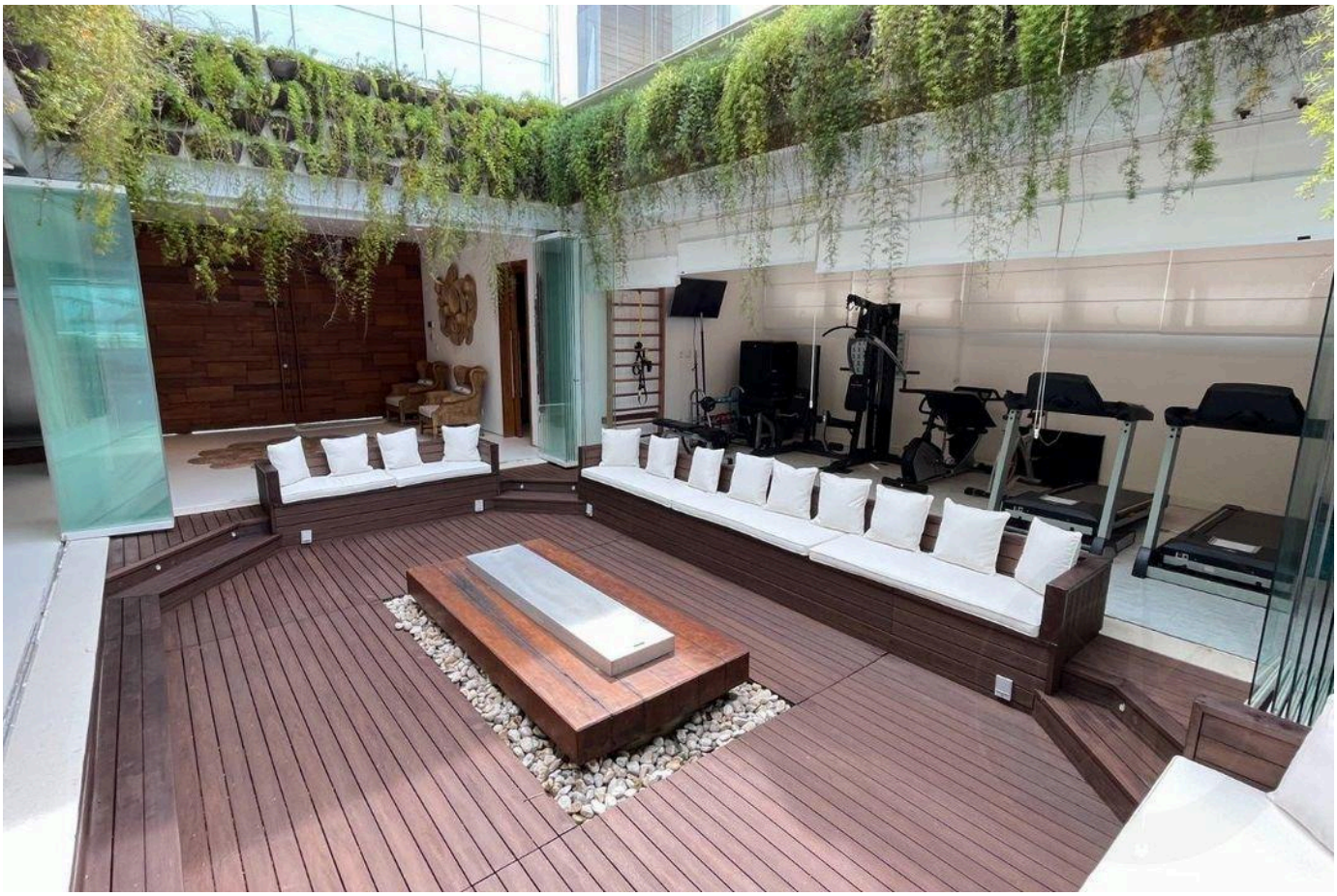



Valores e disponibilidade sujeitos a alteração sem aviso prévio. As informações deste documento estão sujeitas a erros, omissões, modificações, venda prévia ou retirada do mercado. Imagens meramente ilustrativas.





Valores e disponibilidade sujeitos a alteração sem aviso prévio. As informações deste documento estão sujeitas a erros, omissões, modificações, venda prévia ou retirada do mercado. Imagens meramente ilustrativas.





Valores e disponibilidade sujeitos a alteração sem aviso prévio. As informações deste documento estão sujeitas a erros, omissões, modificações, venda prévia ou retirada do mercado. Imagens meramente ilustrativas.





Valores e disponibilidade sujeitos a alteração sem aviso prévio. As informações deste documento estão sujeitas a erros, omissões, modificações, venda prévia ou retirada do mercado. Imagens meramente ilustrativas.





Valores e disponibilidade sujeitos a alteração sem aviso prévio. As informações deste documento estão sujeitas a erros, omissões, modificações, venda prévia ou retirada do mercado. Imagens meramente ilustrativas.





Valores e disponibilidade sujeitos a alteração sem aviso prévio. As informações deste documento estão sujeitas a erros, omissões, modificações, venda prévia ou retirada do mercado. Imagens meramente ilustrativas.

ALTO PADRÃO NA RIVIERA DE SÃO LOURENÇO.

Alexandre Rodrigues

CRECI 44468-J

+55 (13) 99628-7514

VISUALIZAR TODAS AS FOTOS →