APARTAMENTO

RIVIERA DE SÃO LOURENÇO · BERTIOGA

R$ 5.300.000



REF	DORMITÓRIOS	SUÍTES	VAGAS	ÁREA M²
PR-1070	5	2	2	236

Condomínio R$ 3.240/mês IPTU R$ 728/ano

Valores e disponibilidade sujeitos a alteração sem aviso prévio. As informações deste documento estão sujeitas a erros, omissões, modificações, venda prévia ou retirada do mercado. Imagens meramente ilustrativas.

APARTAMENTO

Apartamento com 5 dormitórios, sendo 2 suítes, distribuídos em 236,05 m² de área útil. A unidade oferece 2 vagas de garagem cobertas e apresenta churrasqueira gourmet na varanda com vista para o mar, além de estar mobiliada com acabamento de alto padrão, proporcionando conforto e elegância para toda a família.

Localizado na Riviera de São Lourenço, em Bertioga, o imóvel integra um edifício de alto padrão reconhecido pela infraestrutura completa, proximidade com belas praias e elevado padrão de qualidade de vida. A região oferece excelente infraestrutura residencial, garantindo segurança, lazer e bem-estar aos moradores.

CARACTERÍSTICAS DA UNIDADE

- Churrasqueira gourmet na varanda
- Mobiliado
- Vista para o mar

CARACTERÍSTICAS DO CONDOMÍNIO

- Academia equipada
- Brinquedoteca
- Chopeira nas áreas comuns
- Churrasqueira nas áreas comuns
- Espaço gourmet
- Garagem subterrânea
- Hidromassagem
- Piscina adulto
- Piscina infantil
- Playground
- Salão de festas
- Salão de jogos para adultos
- Sauna Úmida
- Serviço de praia



Valores e disponibilidade sujeitos a alteração sem aviso prévio. As informações deste documento estão sujeitas a erros, omissões, modificações, venda prévia ou retirada do mercado. Imagens meramente ilustrativas.





Valores e disponibilidade sujeitos a alteração sem aviso prévio. As informações deste documento estão sujeitas a erros, omissões, modificações, venda prévia ou retirada do mercado. Imagens meramente ilustrativas.



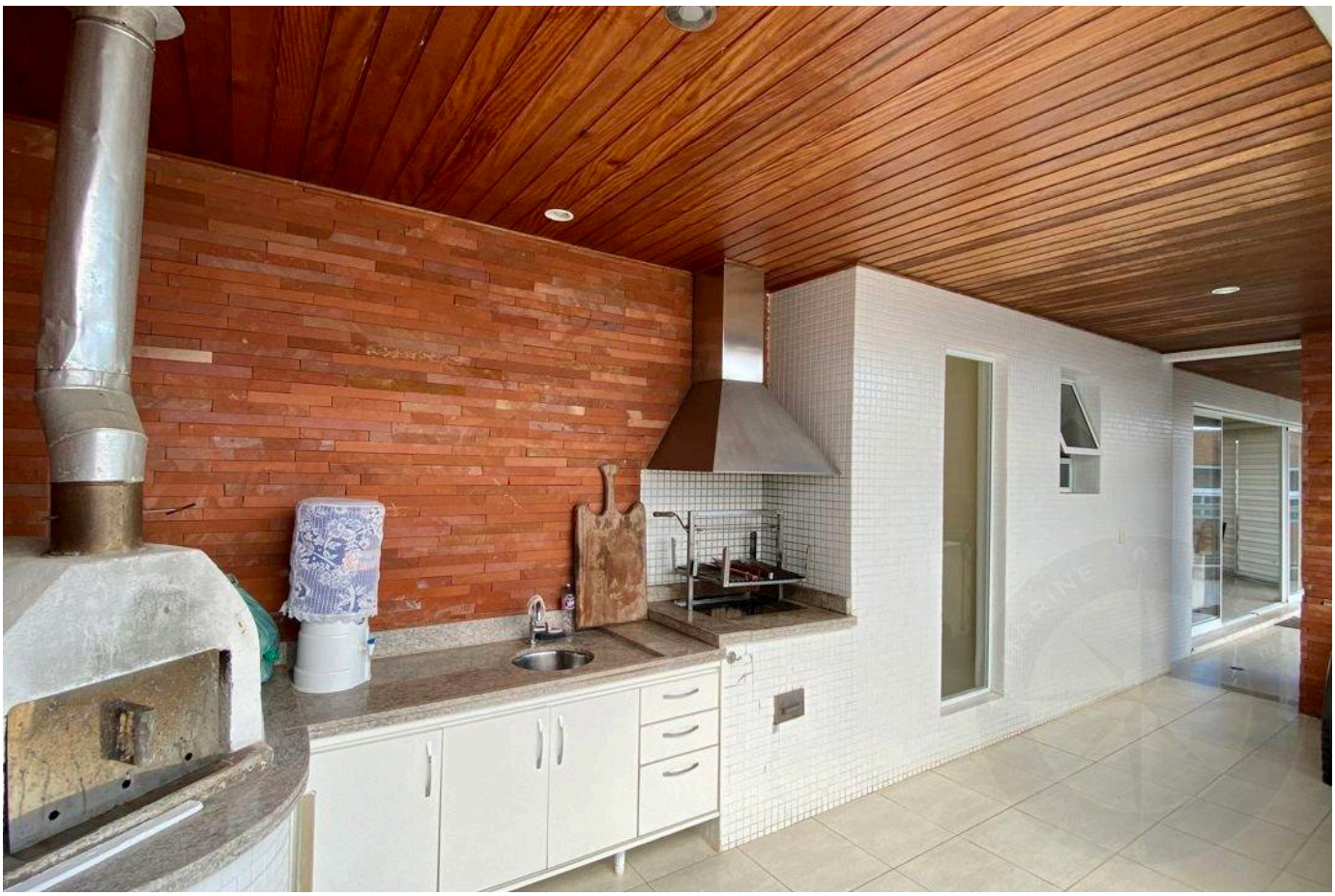

Valores e disponibilidade sujeitos a alteração sem aviso prévio. As informações deste documento estão sujeitas a erros, omissões, modificações, venda prévia ou retirada do mercado. Imagens meramente ilustrativas.



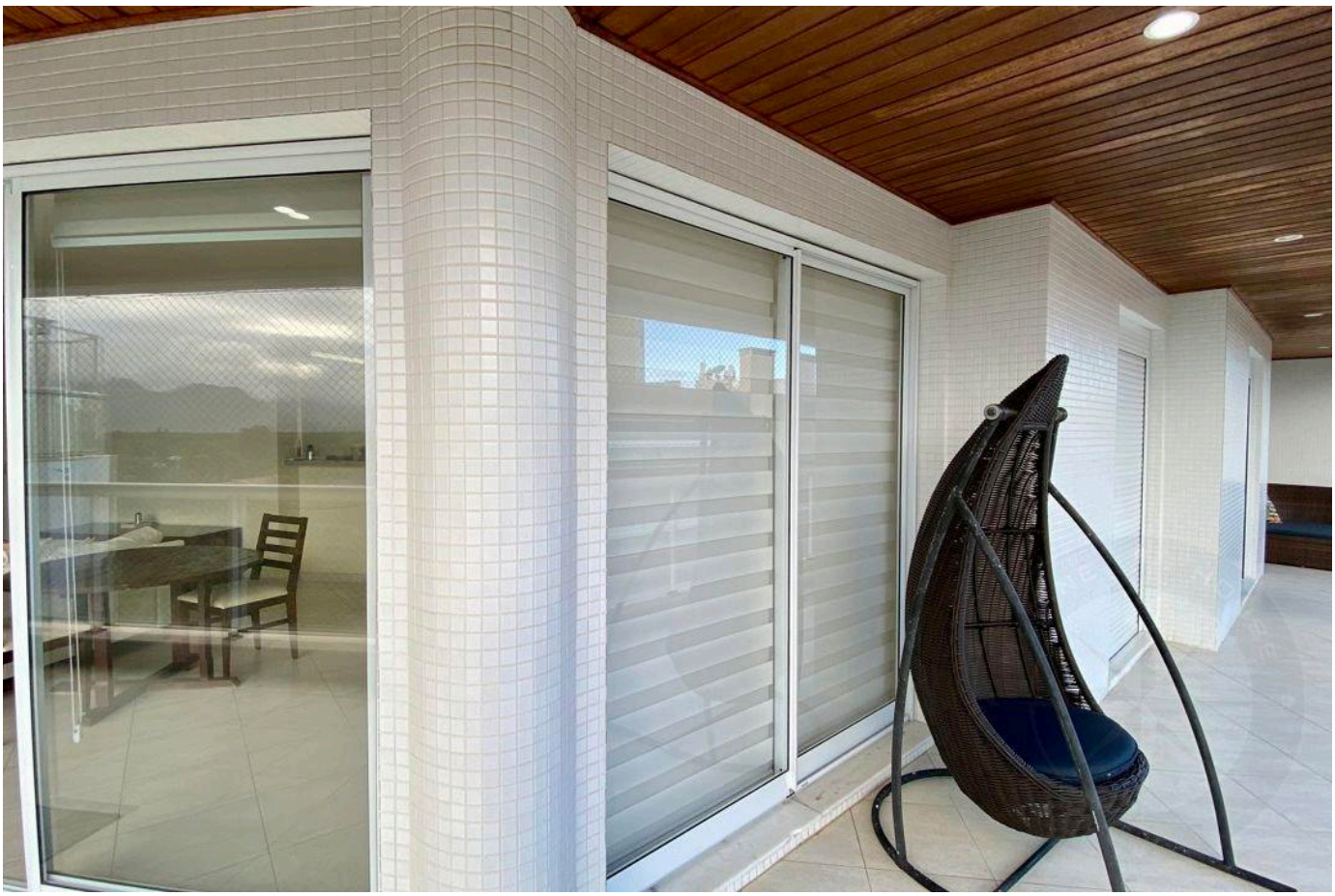

Valores e disponibilidade sujeitos a alteração sem aviso prévio. As informações deste documento estão sujeitas a erros, omissões, modificações, venda prévia ou retirada do mercado. Imagens meramente ilustrativas.

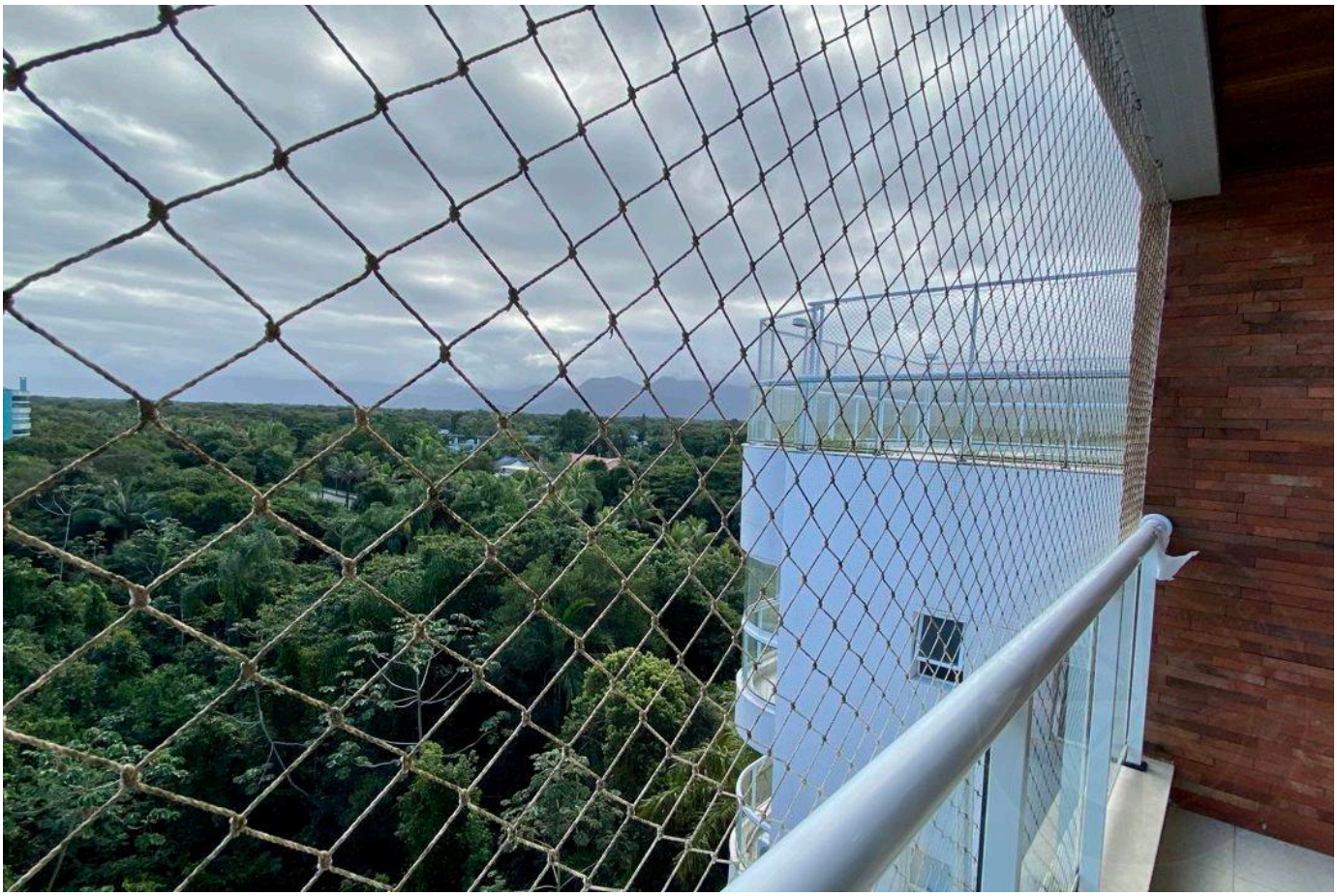

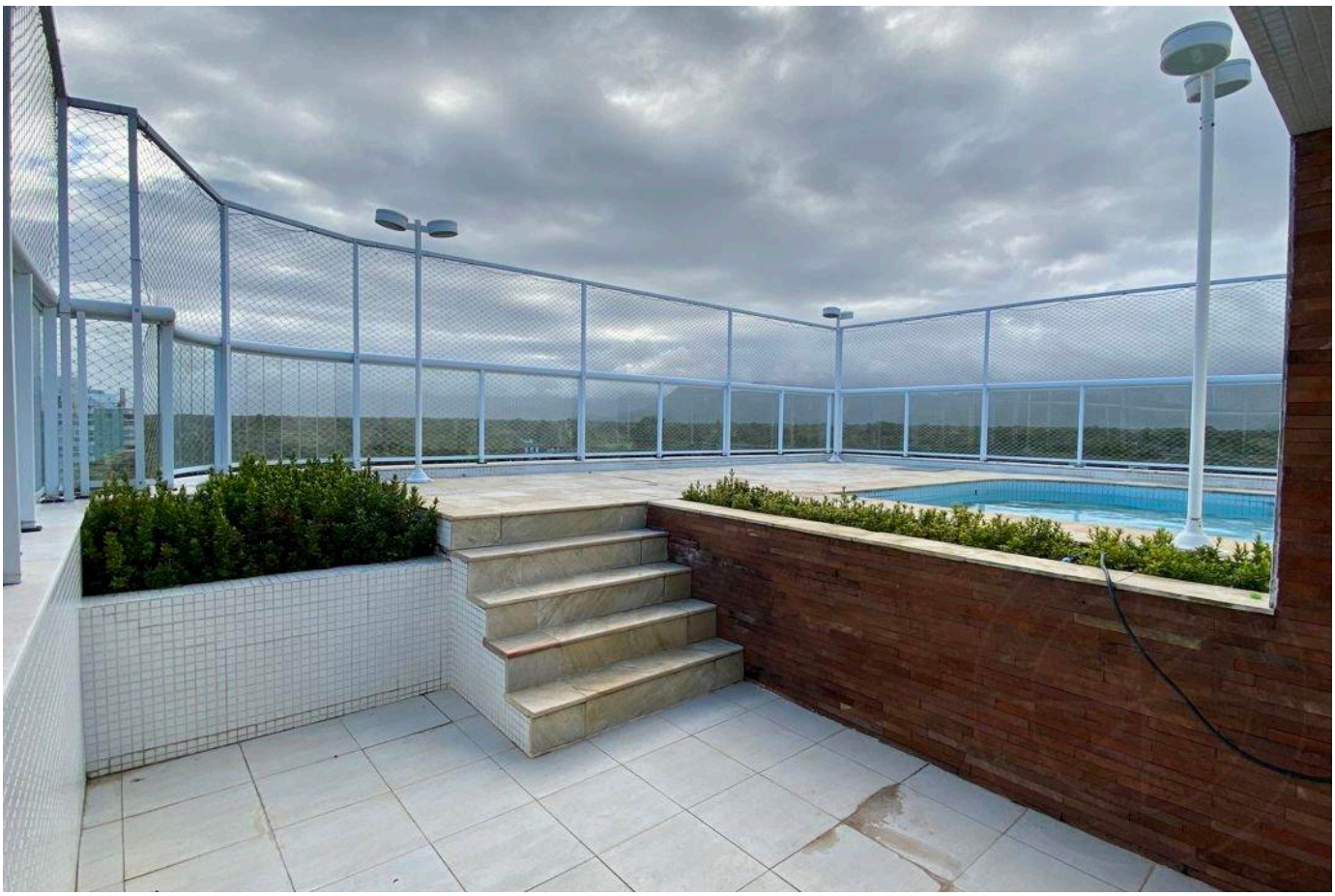

Valores e disponibilidade sujeitos a alteração sem aviso prévio. As informações deste documento estão sujeitas a erros, omissões, modificações, venda prévia ou retirada do mercado. Imagens meramente ilustrativas.





Valores e disponibilidade sujeitos a alteração sem aviso prévio. As informações deste documento estão sujeitas a erros, omissões, modificações, venda prévia ou retirada do mercado. Imagens meramente ilustrativas.





Valores e disponibilidade sujeitos a alteração sem aviso prévio. As informações deste documento estão sujeitas a erros, omissões, modificações, venda prévia ou retirada do mercado. Imagens meramente ilustrativas.





Valores e disponibilidade sujeitos a alteração sem aviso prévio. As informações deste documento estão sujeitas a erros, omissões, modificações, venda prévia ou retirada do mercado. Imagens meramente ilustrativas.





Valores e disponibilidade sujeitos a alteração sem aviso prévio. As informações deste documento estão sujeitas a erros, omissões, modificações, venda prévia ou retirada do mercado. Imagens meramente ilustrativas.





Valores e disponibilidade sujeitos a alteração sem aviso prévio. As informações deste documento estão sujeitas a erros, omissões, modificações, venda prévia ou retirada do mercado. Imagens meramente ilustrativas.

ALTO PADRÃO NA RIVIERA DE SÃO LOURENÇO.

Alexandre Rodrigues

CRECI 44468-J

+55 (13) 99628-7514

VISUALIZAR TODAS AS FOTOS →