CASA CON 5 SUITES Y 376 M² EN VENTA EN RIVIERA DE SÃO LOURENÇO

RIVIERA DE SÃO LOURENÇO · BERTIOGA

R$ 5.000.000 (US$ 837.521)



REF	DORMITORIOS	SUITES	PLAZAS	SUPERFICIE M²
PR-1018	5	5	7	376

Cuota de condominio R$ 1.262/mes Impuesto predial (IPTU) R$ 928/año

Valores y disponibilidad sujetos a cambios sin previo aviso. La información de este documento está sujeta a errores, omisiones, modificaciones, venta previa o retiro del mercado. Imágenes meramente ilustrativas.

CASA CON 5 SUITES Y 376 M² EN VENTA EN RIVIERA DE SÃO LOURENÇO

Casa amueblada con 5 dormitorios en suite, construida sobre 380 m² de superficie construida en un terreno de 535,15 m². La propiedad ofrece infraestructura completa para entretenimiento, con piscina, parrilla y amplia área verde, además de cómoda casa de casero. Tres plazas de garaje descubiertas complementan el proyecto. El inmueble se entrega amueblado, listo para ocupación inmediata.

Ubicada en la Riviera de São Lourenço, en Bertioga, la residencia se beneficia de la infraestructura completa del emprendimiento, proximidad a hermosas playas y el alto nivel de calidad de vida característico de la región. El barrio es reconocido como uno de los más buscados de la costa paulista, ofreciendo seguridad, confort y un ambiente privilegiado para moradia permanente o temporaria.

CARACTERÍSTICAS DE LA UNIDAD

- Área verde
- Casa del casero
- Parrilla / Asador
- Amueblado
- Piscina

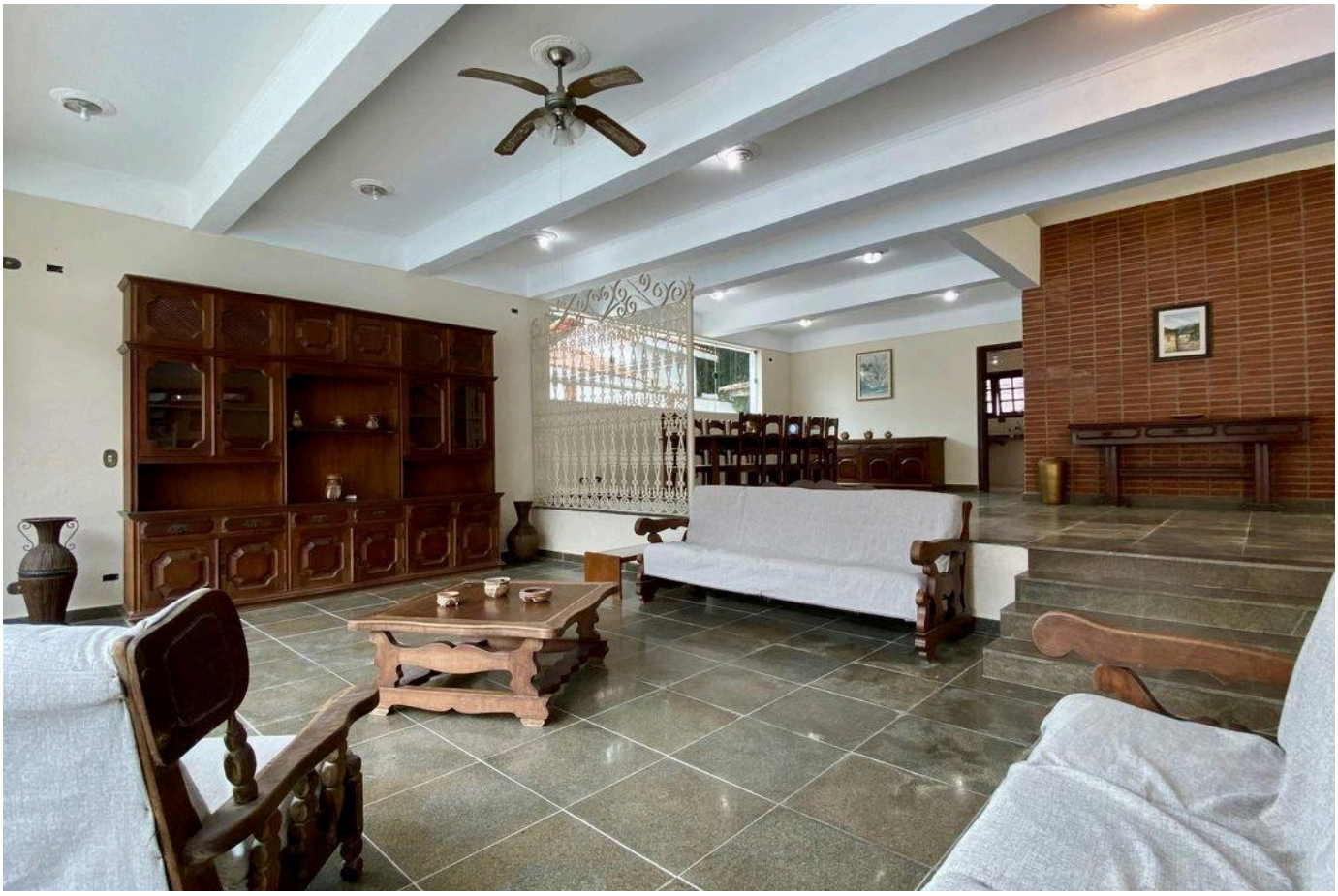

Valores y disponibilidad sujetos a cambios sin previo aviso. La información de este documento está sujeta a errores, omisiones, modificaciones, venta previa o retiro del mercado. Imágenes meramente ilustrativas.



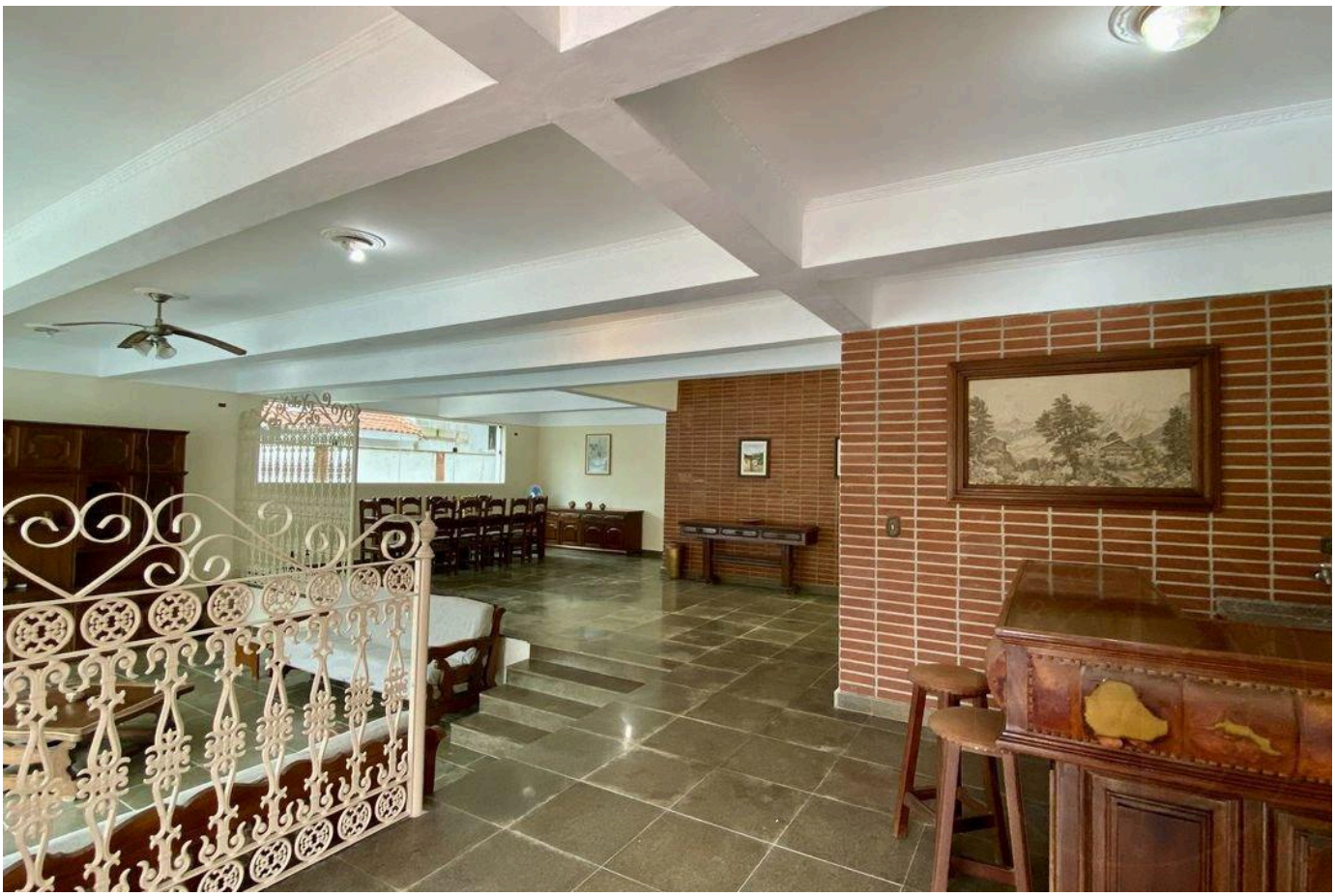

Valores y disponibilidad sujetos a cambios sin previo aviso. La información de este documento está sujeta a errores, omisiones, modificaciones, venta previa o retiro del mercado. Imágenes meramente ilustrativas.



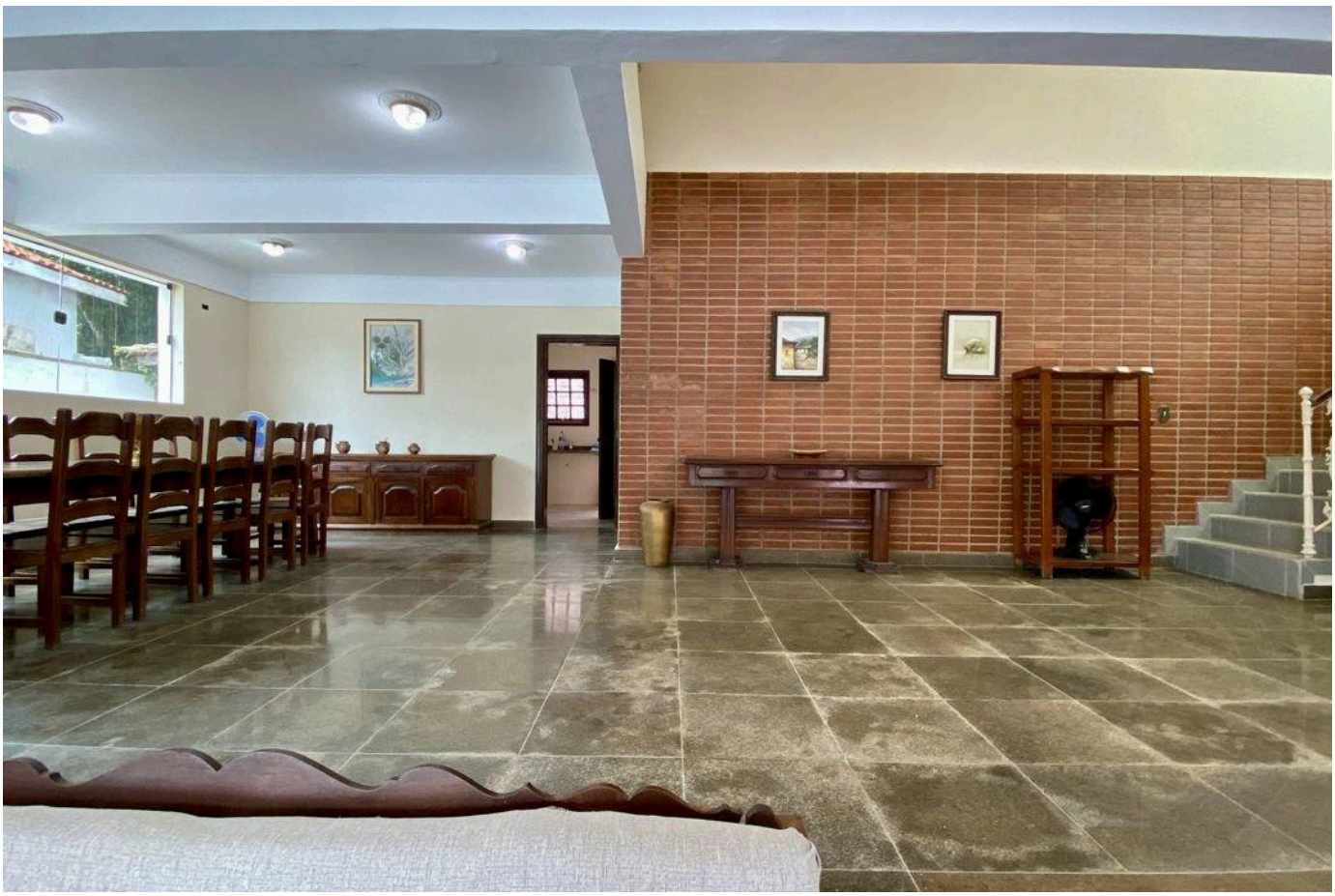

Valores y disponibilidad sujetos a cambios sin previo aviso. La información de este documento está sujeta a errores, omisiones, modificaciones, venta previa o retiro del mercado. Imágenes meramente ilustrativas.





Valores y disponibilidad sujetos a cambios sin previo aviso. La información de este documento está sujeta a errores, omisiones, modificaciones, venta previa o retiro del mercado. Imágenes meramente ilustrativas.

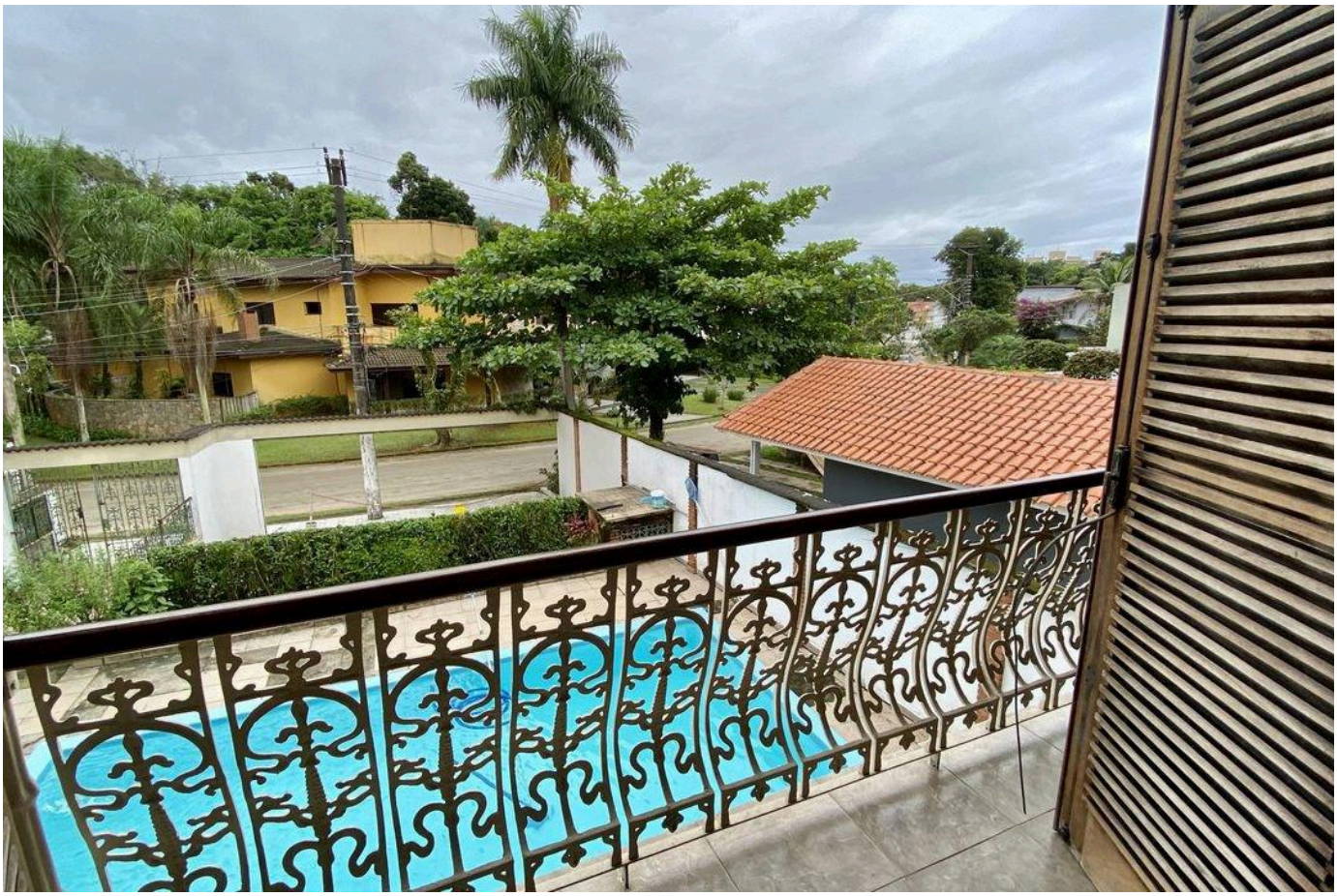

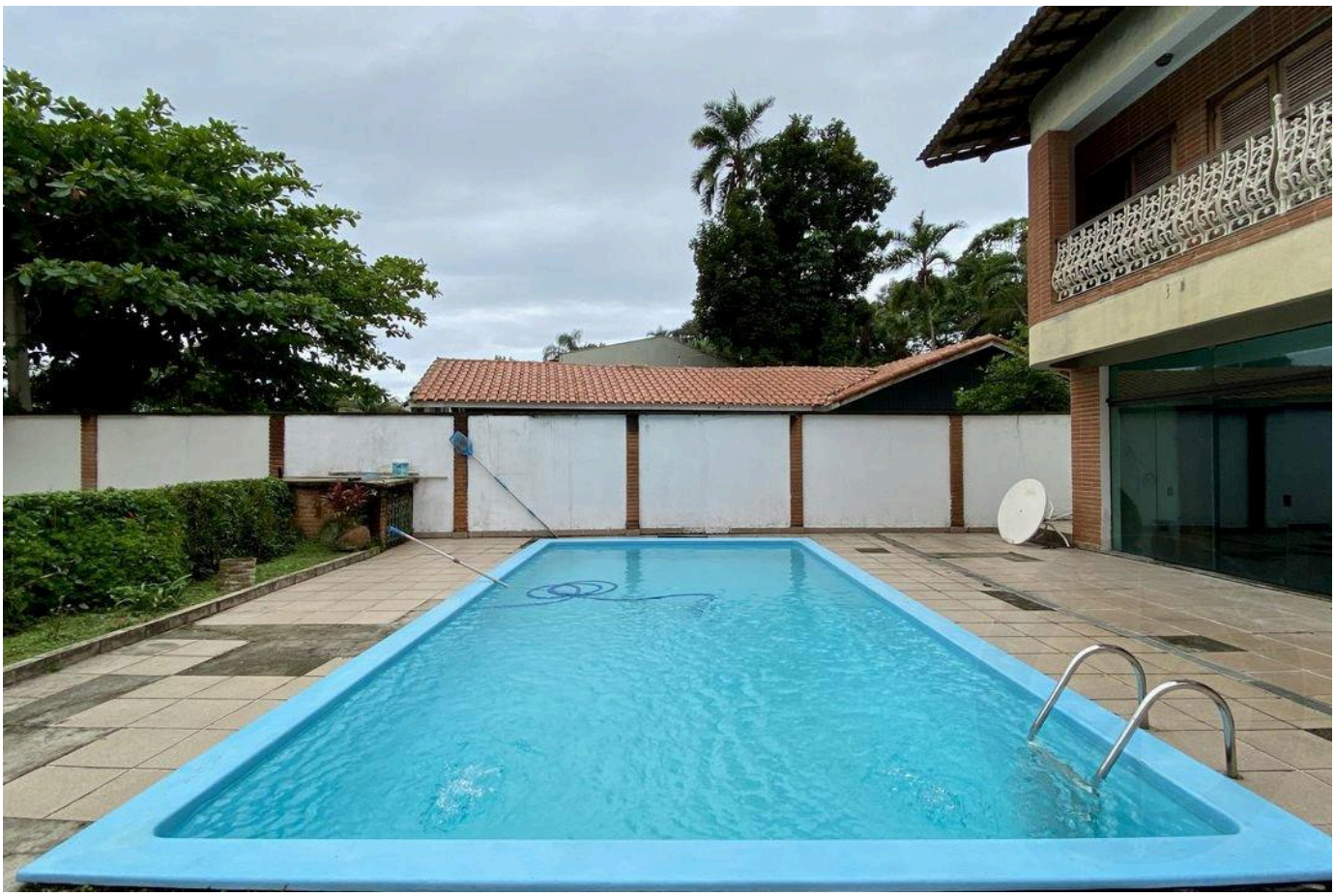

Valores y disponibilidad sujetos a cambios sin previo aviso. La información de este documento está sujeta a errores, omisiones, modificaciones, venta previa o retiro del mercado. Imágenes meramente ilustrativas.

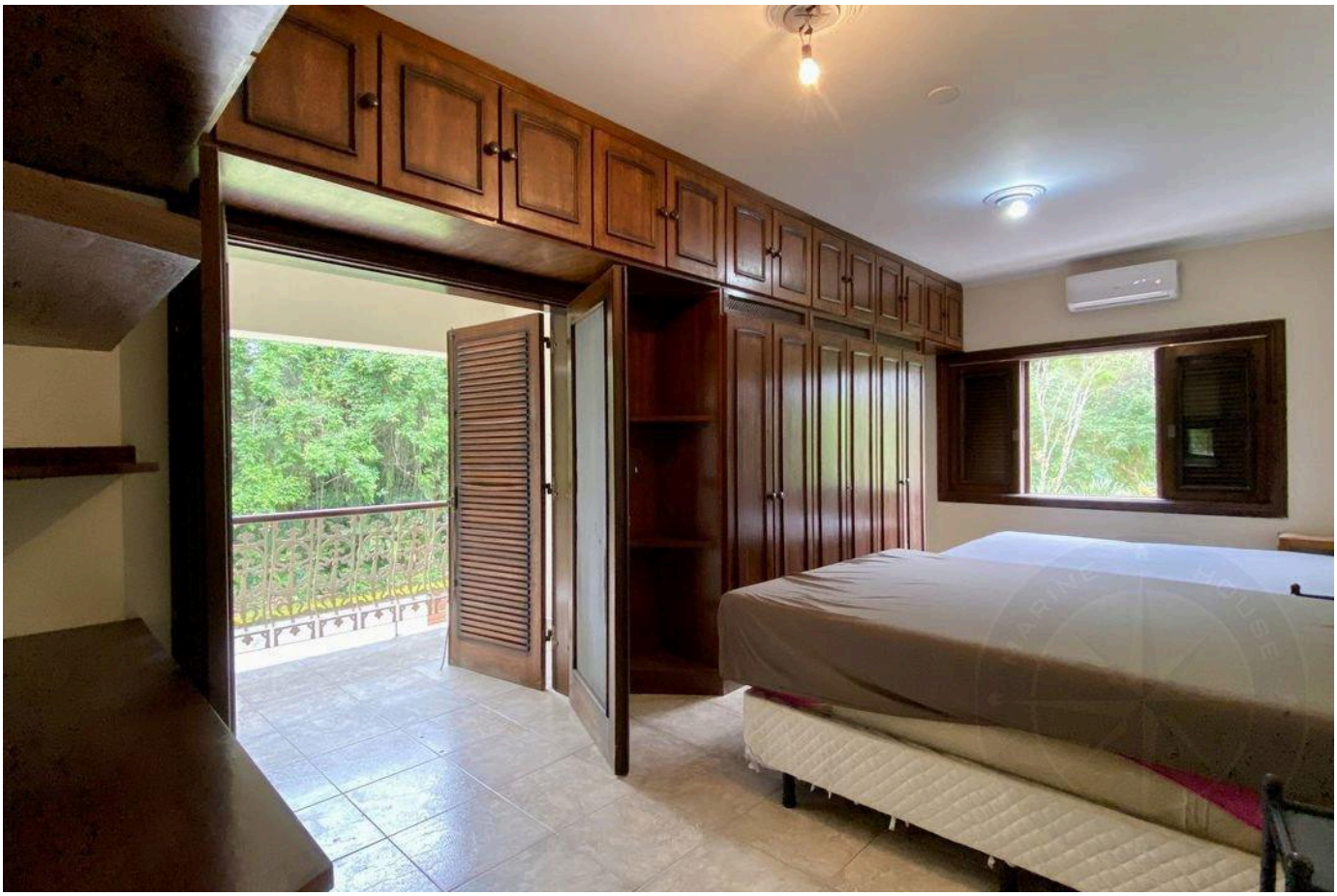



Valores y disponibilidad sujetos a cambios sin previo aviso. La información de este documento está sujeta a errores, omisiones, modificaciones, venta previa o retiro del mercado. Imágenes meramente ilustrativas.

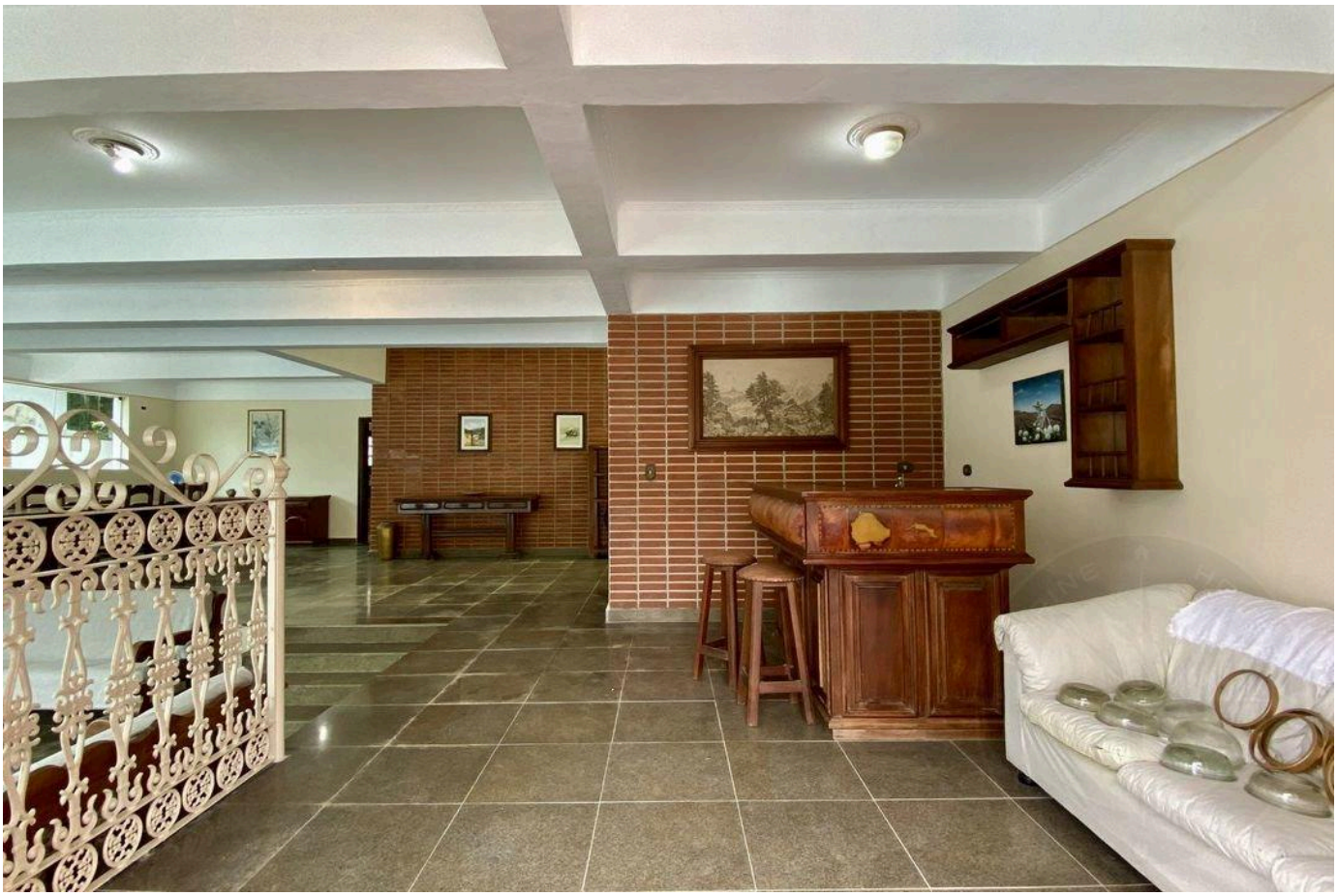



Valores y disponibilidad sujetos a cambios sin previo aviso. La información de este documento está sujeta a errores, omisiones, modificaciones, venta previa o retiro del mercado. Imágenes meramente ilustrativas.

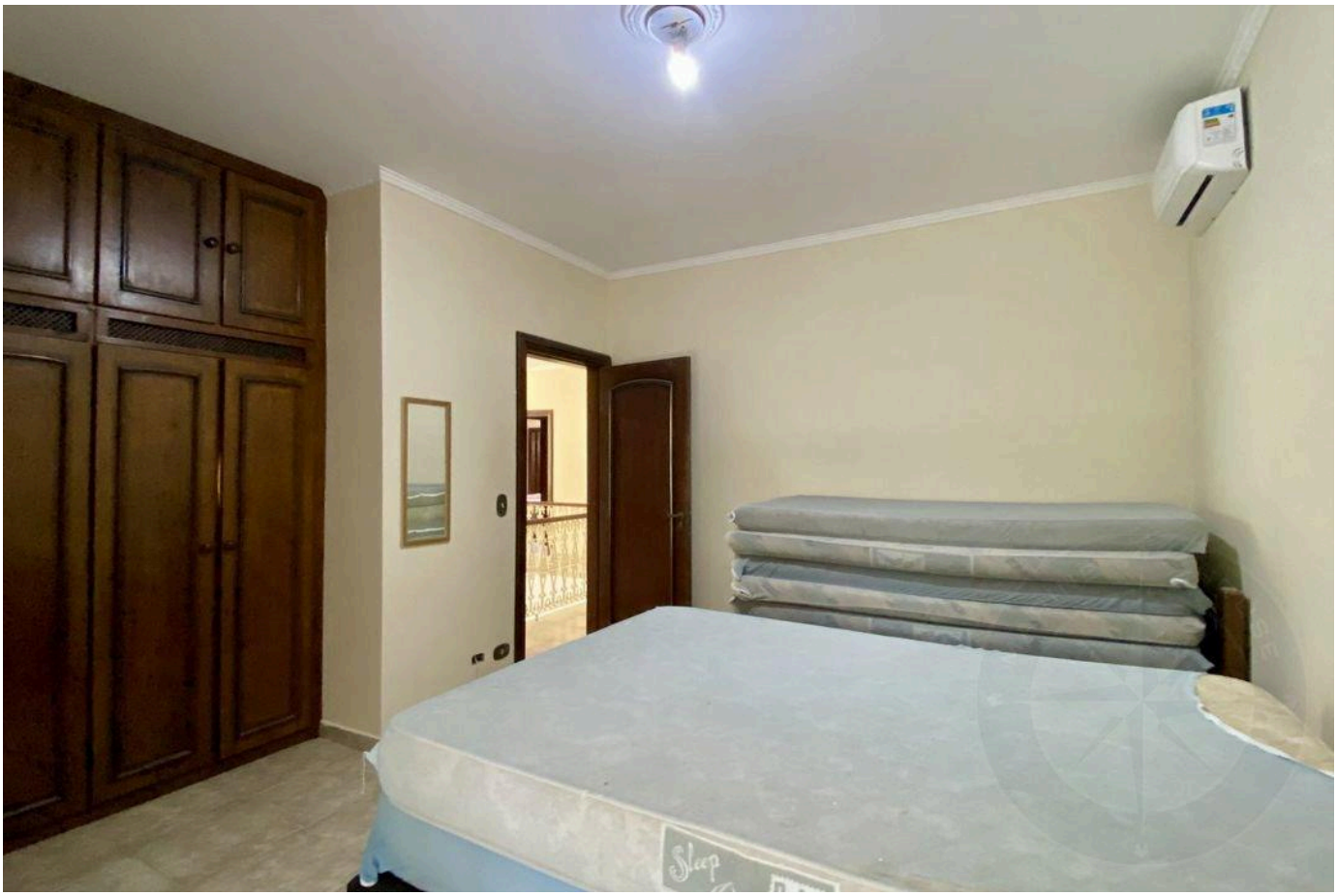



Valores y disponibilidad sujetos a cambios sin previo aviso. La información de este documento está sujeta a errores, omisiones, modificaciones, venta previa o retiro del mercado. Imágenes meramente ilustrativas.

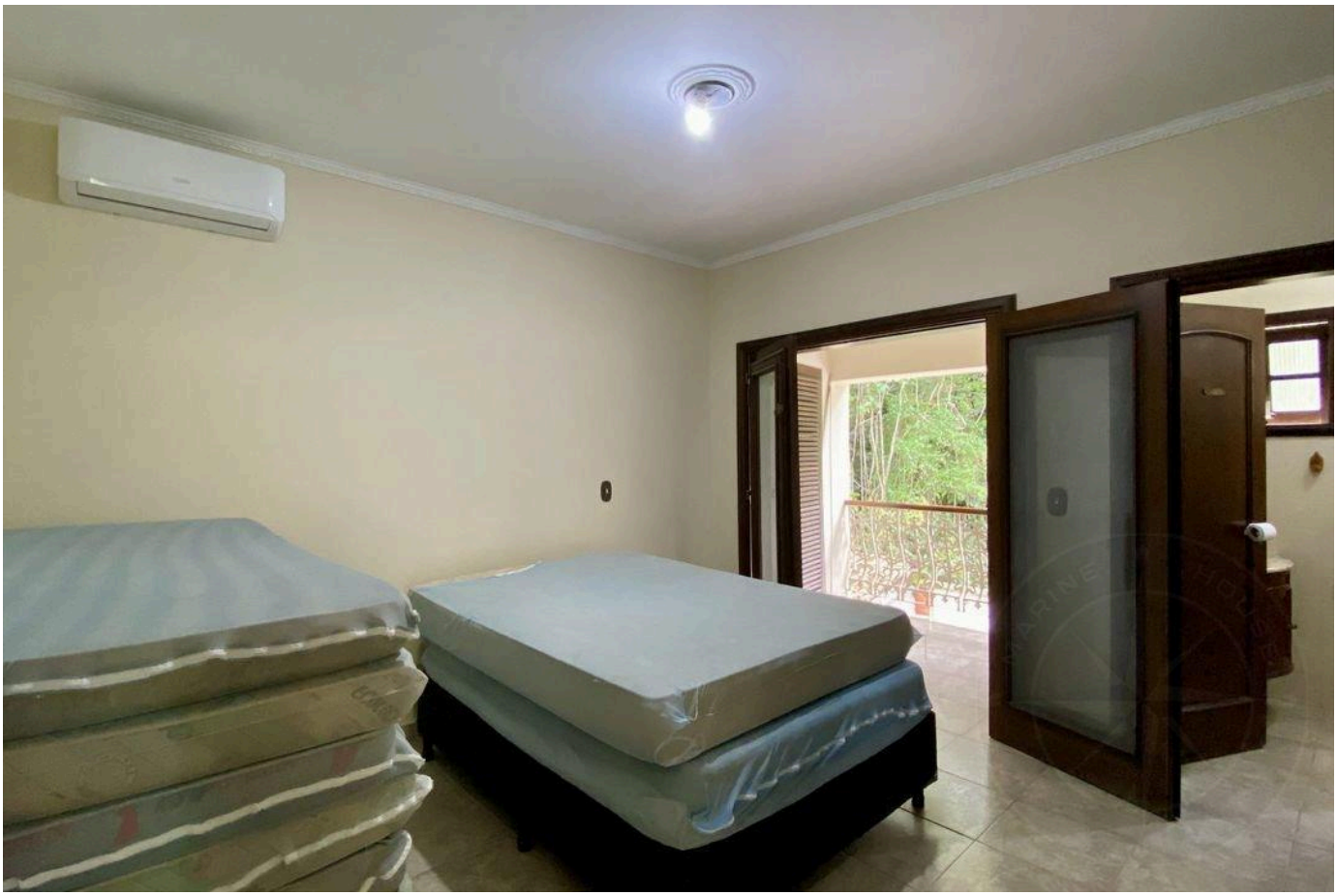



Valores y disponibilidad sujetos a cambios sin previo aviso. La información de este documento está sujeta a errores, omisiones, modificaciones, venta previa o retiro del mercado. Imágenes meramente ilustrativas.





Valores y disponibilidad sujetos a cambios sin previo aviso. La información de este documento está sujeta a errores, omisiones, modificaciones, venta previa o retiro del mercado. Imágenes meramente ilustrativas.

ALTO ESTÁNDAR EN RIVIERA DE SÃO LOURENÇO.

Alexandre Rodrigues

CRECI 44468-J

+55 (13) 99628-7514

VER TODAS LAS FOTOS →

MARINEHOUSE.COM.BR