VILLÁGIO

RIVIERA DE SÃO LOURENÇO · BERTIOGA

R$ 7.100.000

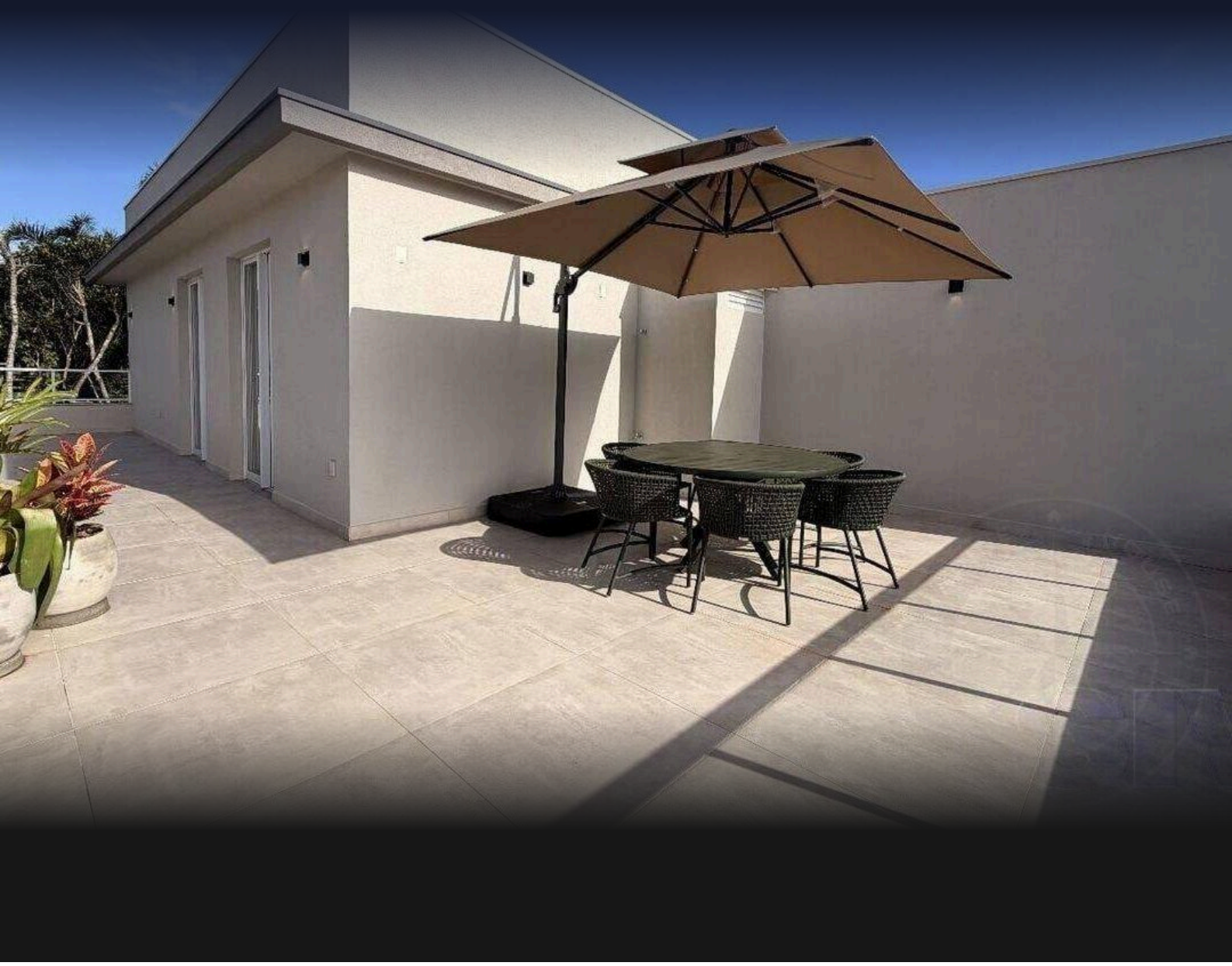

REF	DORMITÓRIOS	SUÍTES	VAGAS	ÁREA M²
87727	6	6	4	311

Condomínio R$ 2.700/mês

Valores e disponibilidade sujeitos a alteração sem aviso prévio. As informações deste documento estão sujeitas a erros, omissões, modificações, venda prévia ou retirada do mercado. Imagens meramente ilustrativas.

VILLÁGIO

Villágio de excepcional qualidade com 6 dormitórios, sendo 6 suítes, distribuídos em 310,83 m² de área útil. A unidade oferece ar-condicionado nos dormitórios e sala, garantindo conforto climático em todos os ambientes principais. O empreendimento disponibiliza infraestrutura completa com piscina adulto aquecida, piscina infantil, sauna úmida, academia equipada, espaço gourmet, churrasqueira nas áreas comuns, quadra de futebol, playground e serviço de praia, proporcionando lazer e bem-estar integrados ao dia a dia.

Localizado na Riviera de São Lourenço, em Bertioga, o imóvel beneficia-se da infraestrutura completa, proximidade com belas praias e elevado padrão de qualidade de vida que caracterizam a região. Inserido em um empreendimento conceituado, oferece acesso direto aos principais atrativos do litoral paulista, combinando sofisticação residencial com comodidade e tranquilidade familiar.

CARACTERÍSTICAS DA UNIDADE

- Ar-condicionado - Dormitórios
- Ar-condicionado - Sala

CARACTERÍSTICAS DO CONDOMÍNIO

- Academia equipada
- Churrasqueira nas áreas comuns
- Espaço gourmet
- Piscina adulto
- Piscina aquecida
- Piscina infantil
- Playground
- Quadra futebol area
- Sauna Úmida
- Serviço de praia



Valores e disponibilidade sujeitos a alteração sem aviso prévio. As informações deste documento estão sujeitas a erros, omissões, modificações, venda prévia ou retirada do mercado. Imagens meramente ilustrativas.





Valores e disponibilidade sujeitos a alteração sem aviso prévio. As informações deste documento estão sujeitas a erros, omissões, modificações, venda prévia ou retirada do mercado. Imagens meramente ilustrativas.





Valores e disponibilidade sujeitos a alteração sem aviso prévio. As informações deste documento estão sujeitas a erros, omissões, modificações, venda prévia ou retirada do mercado. Imagens meramente ilustrativas.



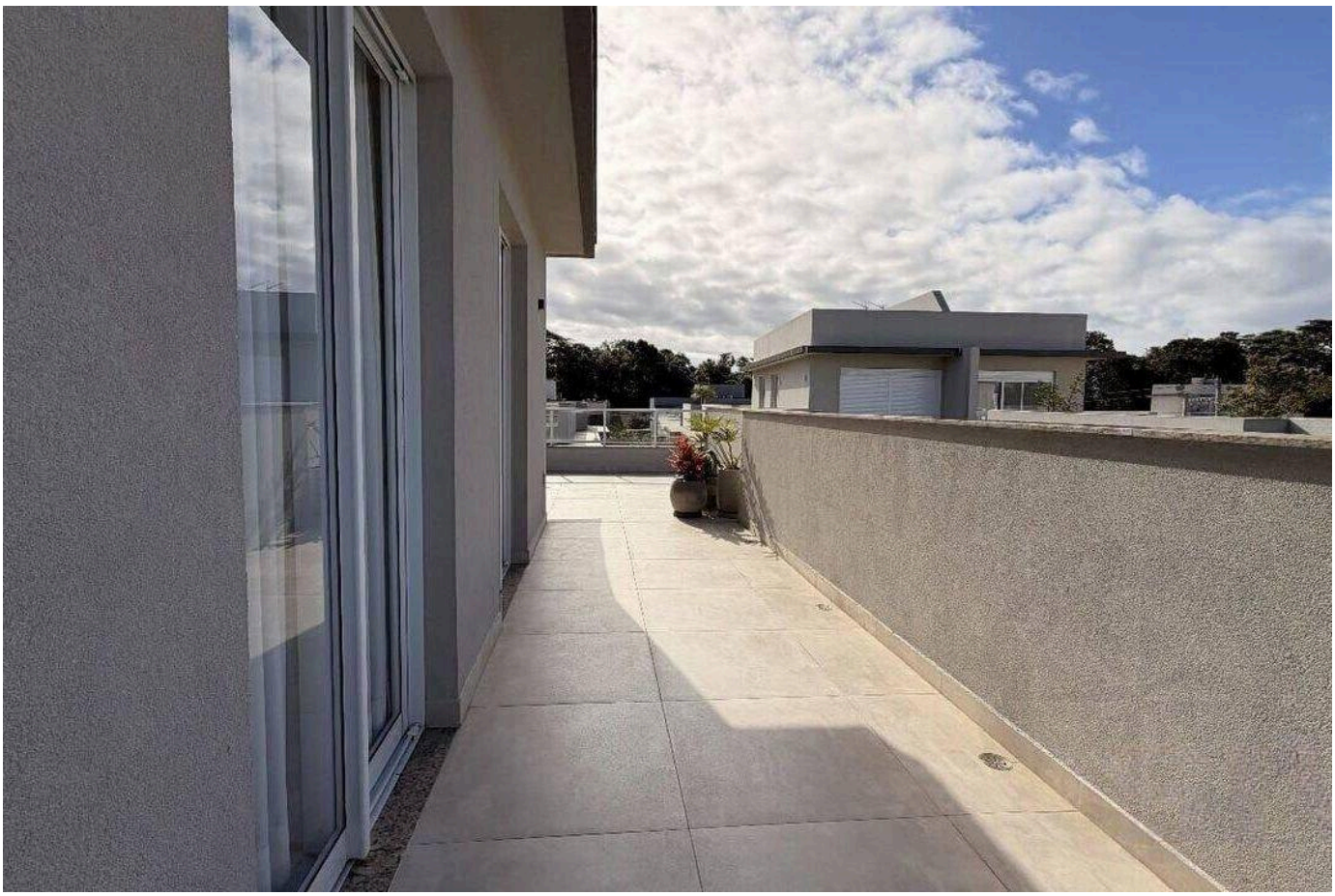

Valores e disponibilidade sujeitos a alteração sem aviso prévio. As informações deste documento estão sujeitas a erros, omissões, modificações, venda prévia ou retirada do mercado. Imagens meramente ilustrativas.

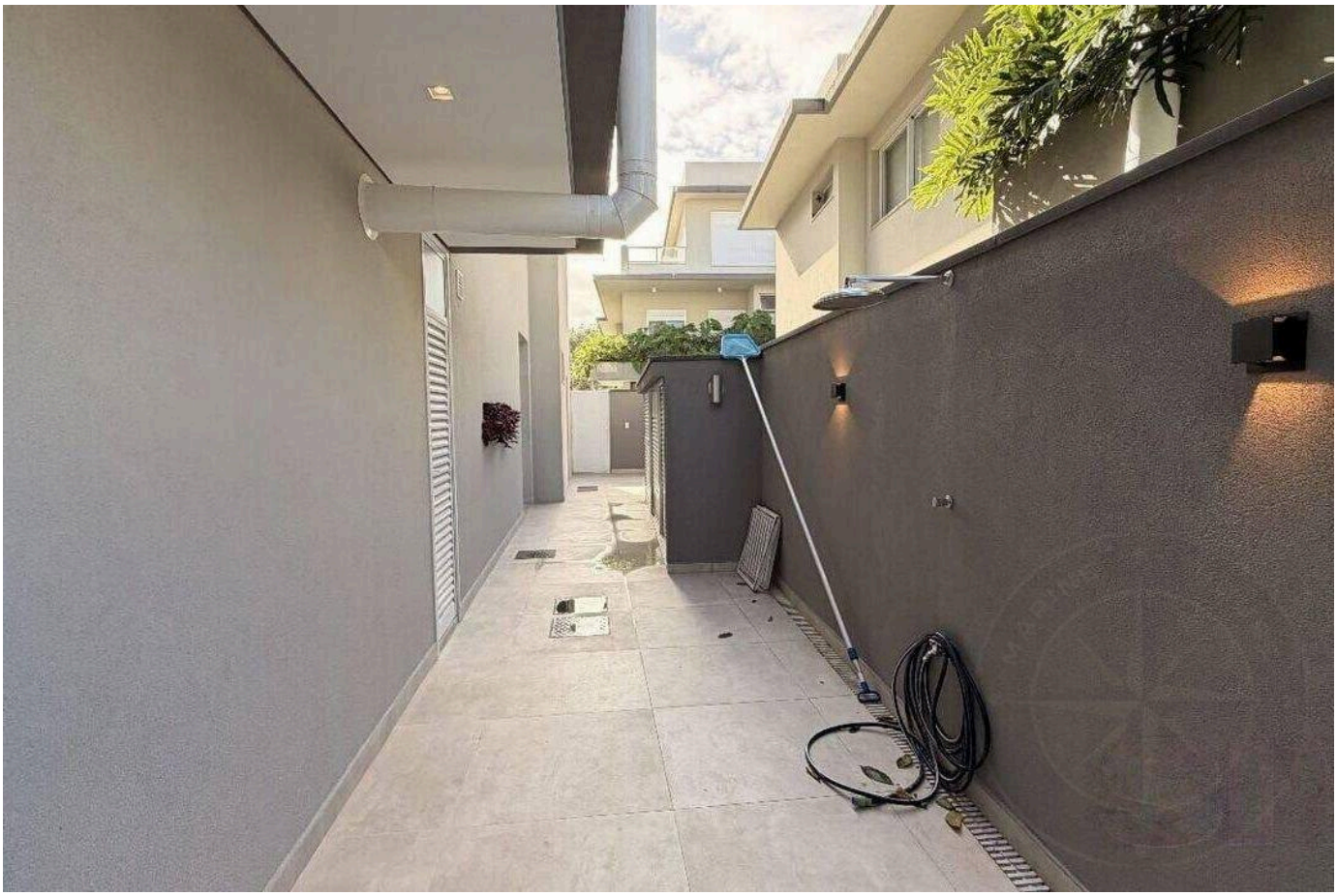

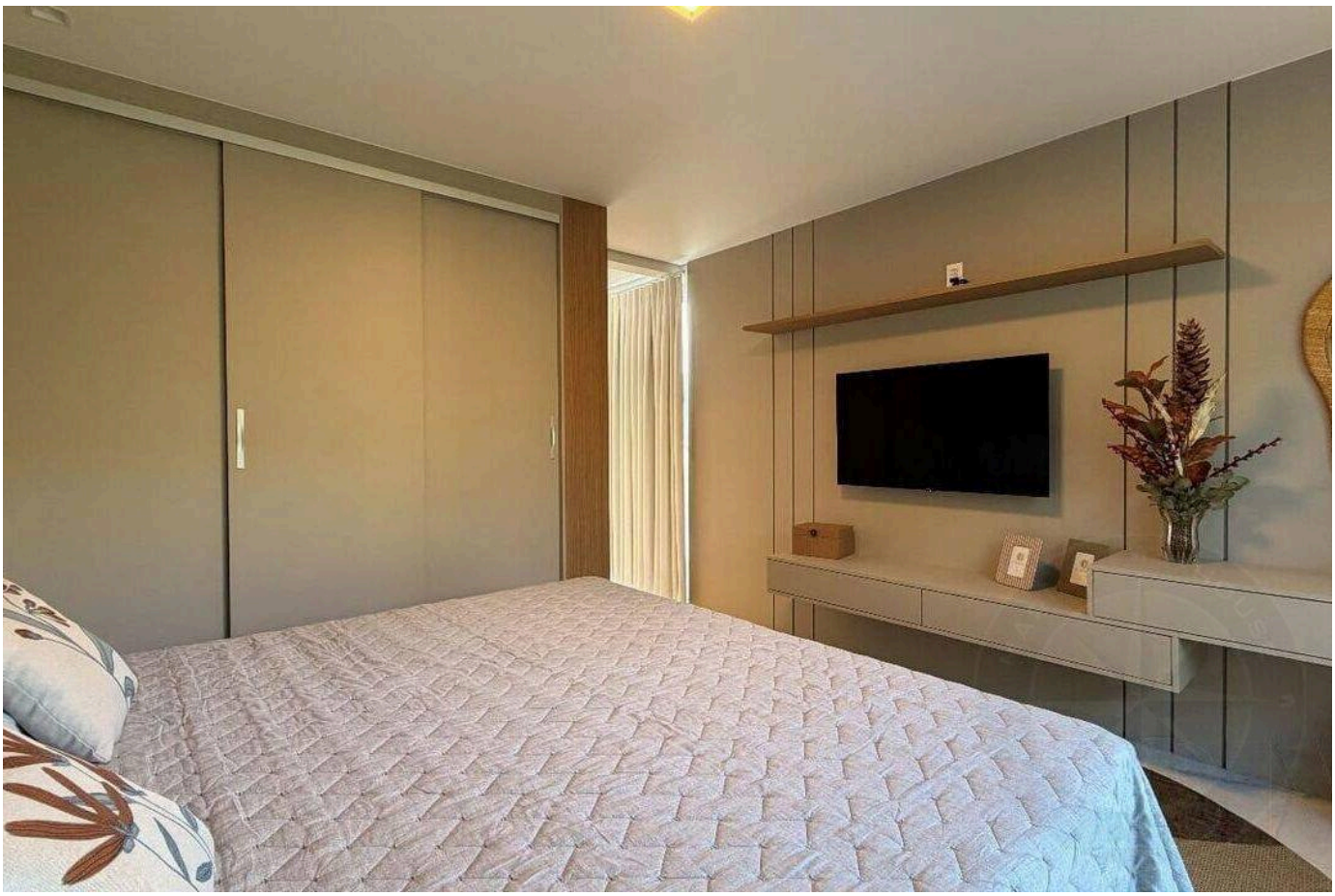

Valores e disponibilidade sujeitos a alteração sem aviso prévio. As informações deste documento estão sujeitas a erros, omissões, modificações, venda prévia ou retirada do mercado. Imagens meramente ilustrativas.



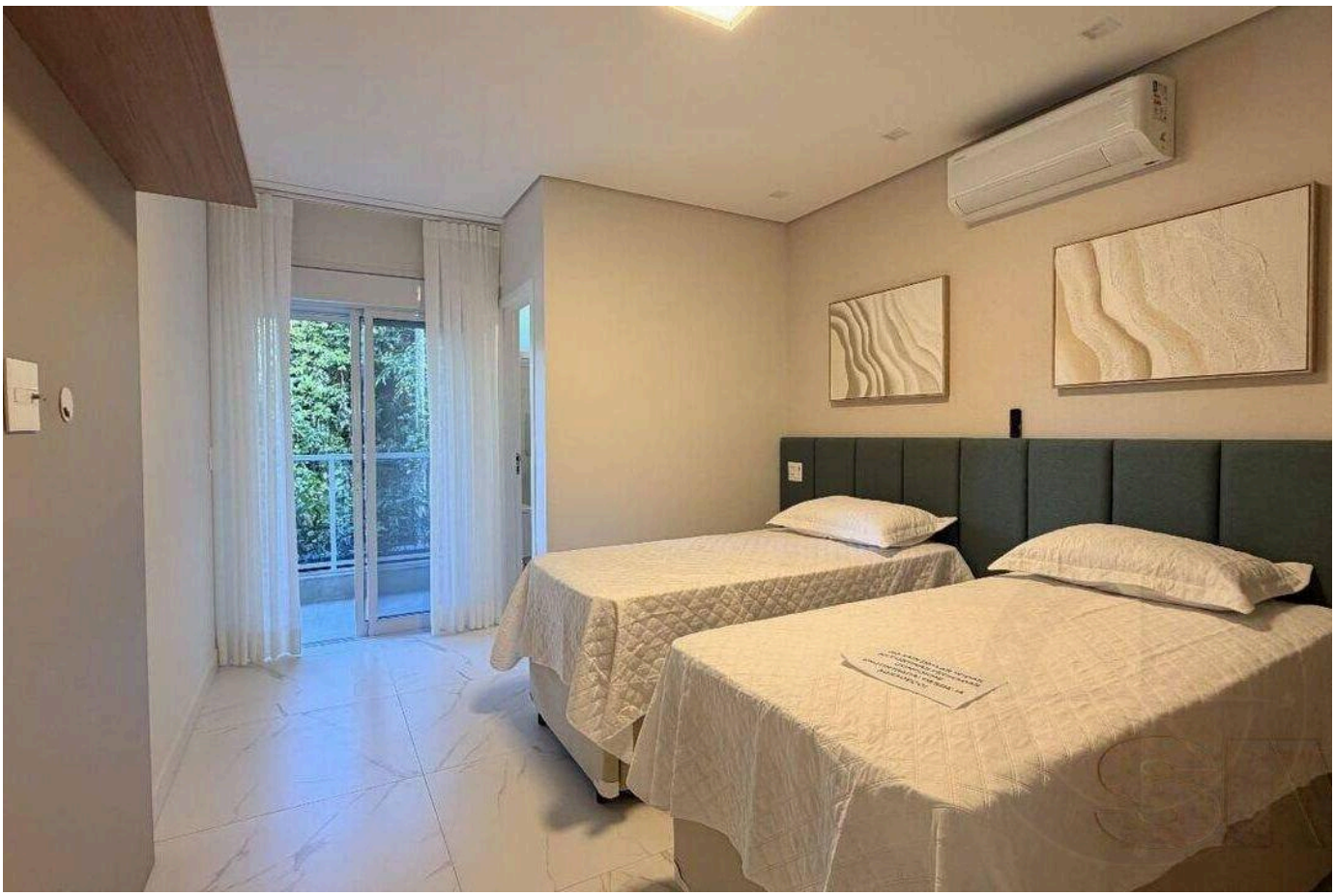

Valores e disponibilidade sujeitos a alteração sem aviso prévio. As informações deste documento estão sujeitas a erros, omissões, modificações, venda prévia ou retirada do mercado. Imagens meramente ilustrativas.

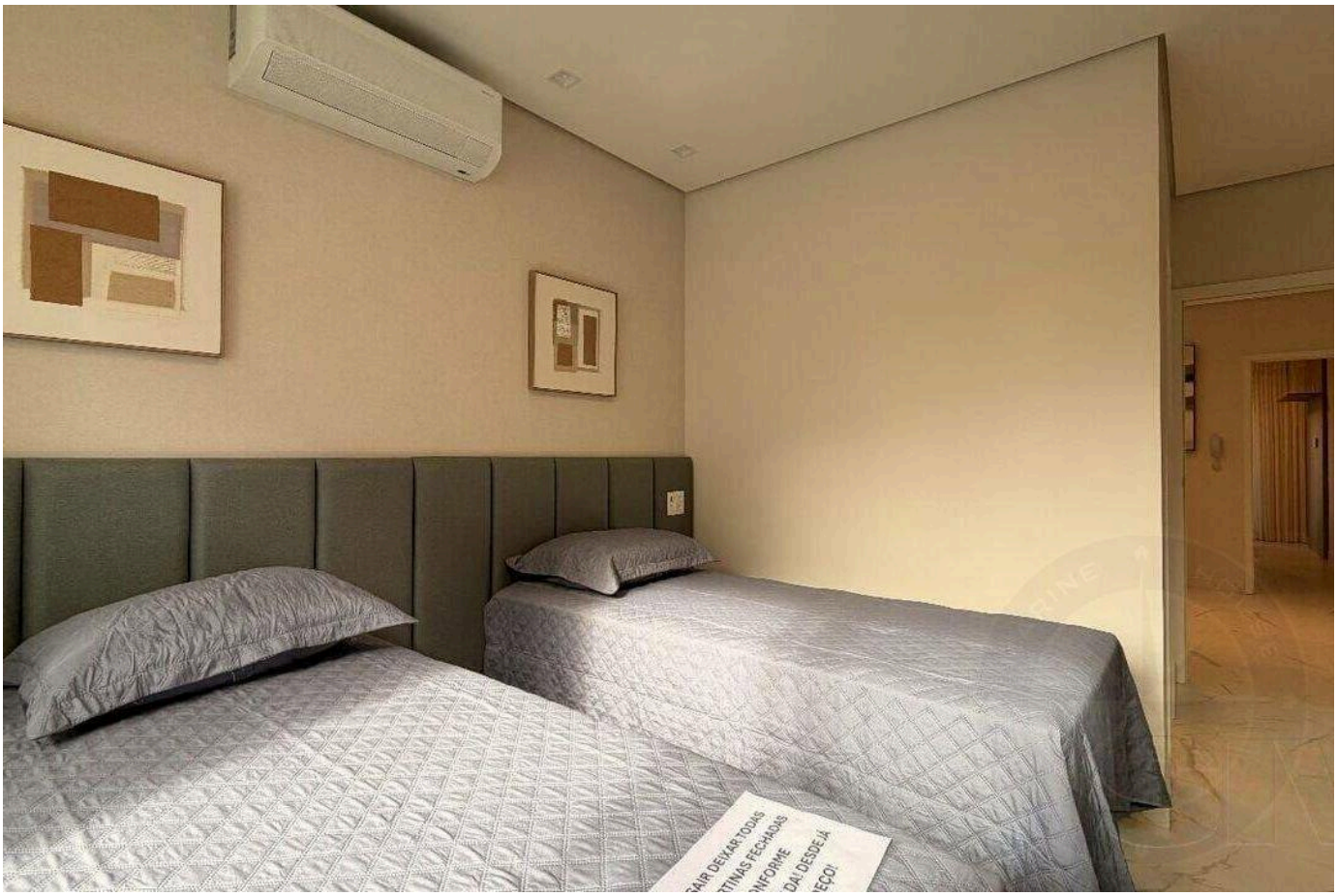

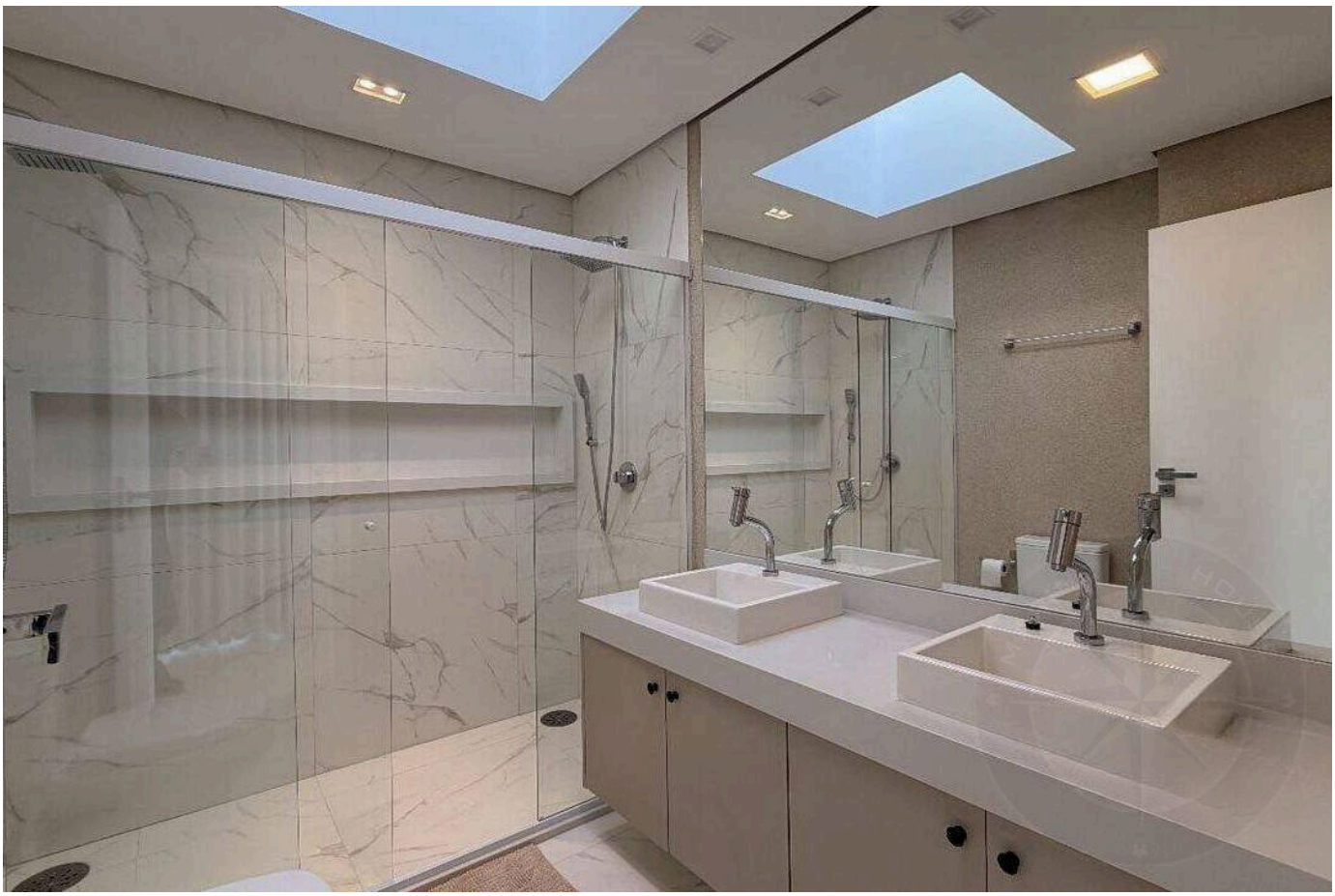

Valores e disponibilidade sujeitos a alteração sem aviso prévio. As informações deste documento estão sujeitas a erros, omissões, modificações, venda prévia ou retirada do mercado. Imagens meramente ilustrativas.





Valores e disponibilidade sujeitos a alteração sem aviso prévio. As informações deste documento estão sujeitas a erros, omissões, modificações, venda prévia ou retirada do mercado. Imagens meramente ilustrativas.





Valores e disponibilidade sujeitos a alteração sem aviso prévio. As informações deste documento estão sujeitas a erros, omissões, modificações, venda prévia ou retirada do mercado. Imagens meramente ilustrativas.



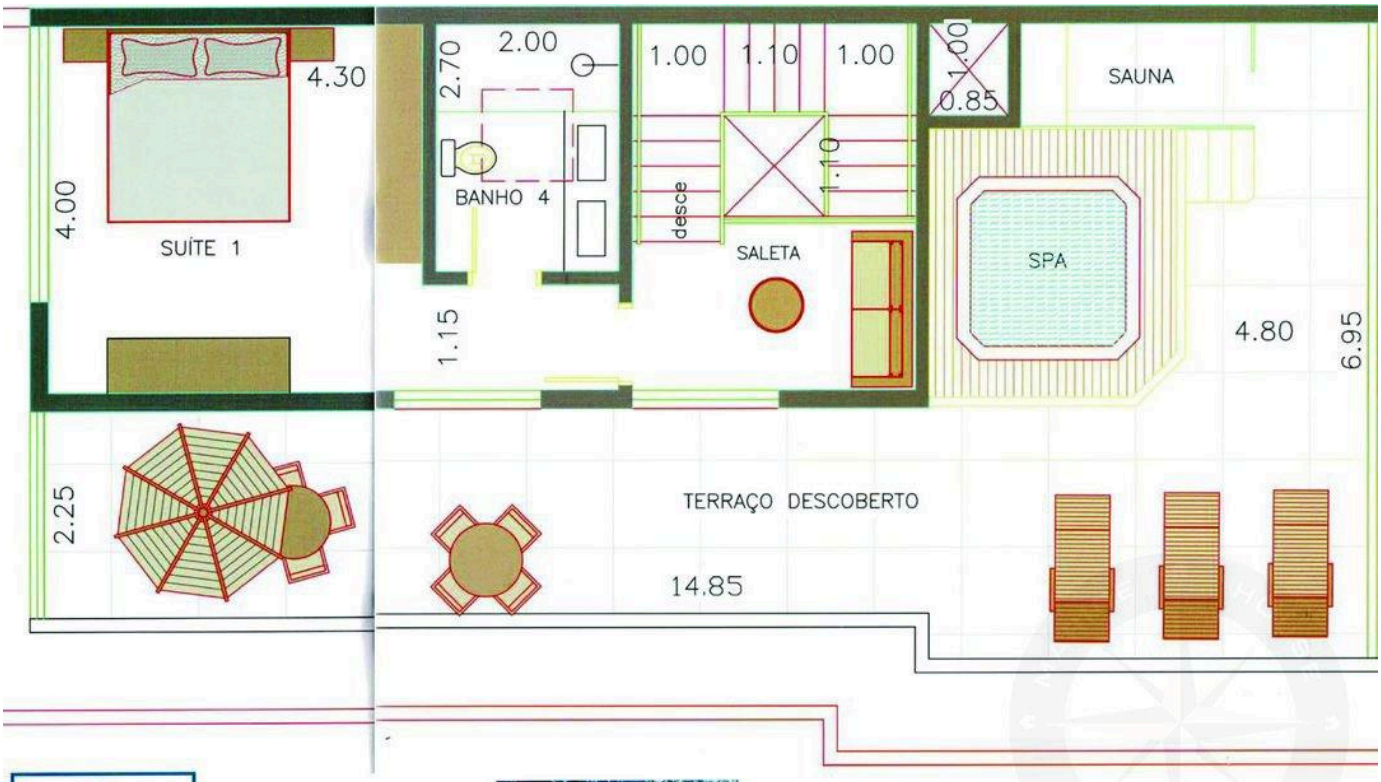

CASA MODELO 1
COBERTURA

Valores e disponibilidade sujeitos a alteração sem aviso prévio. As informações deste documento estão sujeitas a erros, omissões, modificações, venda prévia ou retirada do mercado. Imagens meramente ilustrativas.

ALTO PADRÃO NA RIVIERA DE SÃO LOURENÇO.

Alexandre Rodrigues

CRECI 44468-J

+55 (13) 99628-7514

VISUALIZAR TODAS AS FOTOS →